

令和 6 年 度

岡 山 市 立 旭 東 小 学 校 プ ー ル 長 寿 命 化 改 修 工 事

■ 図 面 リ ス ト

図面No.	図面名称	縮尺	図面No.	図面名称	縮尺	図面No.	図面名称	縮尺	図面No.	図面名称	縮尺
A-00	表紙・図面リスト	—	A-30	既設補助プールハツリ図 2（参考図）	1:10 1:100	E-01	岡山市建築設備工事（電気）仕様書	—			
A-01	岡山市建築改修工事特記仕様書 1	—	A-31	新設プールノズル配置図 1（参考図）	1:10 1:100	E-02	配置図	1:300			
A-02	岡山市建築改修工事特記仕様書 2	—	A-32	新設プールノズル配置図 2（参考図）	1:10 1:100	E-03	構内配電線路、構内通信線路 平面図（改修前・改修後）	1:300			
A-03	岡山市建築改修工事特記仕様書 3	—	A-33	プール断面図 1（参考図）	1:10	E-04	構内配電線路、構内通信線路 校舎1階平面図（改修前・後）	1:200			
A-04	岡山市建築改修工事特記仕様書 4	—	A-34	プール断面図 2（参考図）	1:10	E-05	コンセント 動力 弱電設備 プール平面図（改修後）	1:100			
A-05	岡山市建築改修工事特記仕様書 5	—	A-35	プール部品図 1（参考図）	1:2 1:10	E-06	コンセント 動力 弱電設備 プール平面図（改修前）	1:100			
A-06	岡山市建築改修工事特記仕様書 6	—	A-36	プール部品図 2（参考図）	1:2 1:10	E-07	拡声設備 屋内運動場2階平面図	1:100			
A-07	岡山市建築改修工事特記仕様書 7	—	A-37	プール部品図 3（参考図）	1:3 1:6 1:10	E-08	防火区画貫通処理 校舎1階平面図	1:100			
A-08	附近見取図・配置図	1:300 1:2500	A-38	プール部品図 3（参考図）	1:5 1:10						
A-09	仮設計画図（参考図）	1:300	A-39	プール塗装仕様書（参考図）	1:20 1:100						
A-10	平面図・断面図（改修前）改修概要	1:100									
A-11	平面図・断面図（解体図）	1:100									
A-12	平面図・断面図（改修後）改修概要	1:100									
A-13	立面図（改修前後）	1:100									
A-14	CB・フェンス改修詳細図	1:20 1:50									
A-15	プールハウス改修図 1	1:50 1:100									
A-16	プールハウス改修図 2	1:30 1:50									
A-17	ポンプ室改修図（改修前）	1:50									
A-18	ポンプ室改修図（改修後）	1:50									
A-19	日除け（大）改修図	1:50									
A-20	日除け（小）改修図	1:50									
A-21	下足箱上屋改修図	1:50									
A-22	シャワーコーナー改修図	1:50									
A-23	プールサイド廻り部分改修詳細図	1:20 1:30 1:50									
A-24	建具改修表	1:50									
A-25	配筋図	1:15									
A-26	床塩ビシート範囲・ﾌﾟｰﾙｼｰﾄ文字図	1:100									
A-27	プール本体仕様書・全体図（参考図）	1:100									
A-28	既設プール全体・断面図	1:100									
A-29	既設大プールハツリ図 1（参考図）	1:10 1:100									

工事名	岡山市立旭東小学校プール長寿命化改修工事				No. <div>A-00</div>	協同組合 岡山県建築設計総合センター 1級建築士事務所 岡山県知事登録 第12828号 1級建築士登録 第271072号 吉田雅志 〒709-0624 岡山市東区城東台西1-11-2 TEL.086-201-0156		
図面名	表紙・図面リスト			縮尺				-
岡山市 都市整備局 住宅・建築部 公共建築課								令和5年8月
課 長	課長補佐	係 長	課 員	担当者	承 認	検 図	製 図	
					管理技術者 吉田	佐藤		

[illegible]

[illegible]

③

セメントの種類

[8. 2. 5]

表8. 2. 3

セメントの種類

使用箇所

※普通ポルトランドセメント

・高炉セメントB種(Ⅱ)

・フライアッシュセメントB種(Ⅱ)

普通ポルトランドセメントの品質は、JIS R 5210に示された規定の地、次の規定の全てに適合するものとする。ただし、無筋コンクリートに用いる場合を除く

水和熱

7日目

28日目

④

骨材の種類

[8. 2. 5]

アルカリシリカ反応性による区分

※A

・B（※コンクリート中のアルカリ総量 Rt=3.0kg/m³以下）

⑤

混和材料

[8. 2. 5]

○混和剤

種類

※改修標準仕様書8.2.5(4)(a)による

・混和材

種類

※改修標準仕様書8.2.5(4)(b)による

6

構造体用モルタル

[8. 2. 6]

圧縮強度（

）

フロー値（

）

⑦

無筋コンクリート

[6. 14. 1~3] [8. 11. 1~3]

適用箇所

・標準仕様書6. 14. 1（4）による

・図示

設計基準強度F_c（N/mm²）

※18

スランプ

※18又は18

セメントの種類

※普通ポルトランドセメント

8

ひび割れ誘発目地
打継目地

[6. 6. 4] [6. 8. 1]

目地寸法

※標準仕様書9. 7. 3による

間隔

※図示による

位置

※図示による

ひび割れ誘発目地、打継目地の深さ寸法は、打直し厚さ部で処理する

⑨

コンクリートの仕上り

[8. 1. 4] [8. 2. 7]

合板せき板を用いるコンクリートの打直し仕上げ

表8. 1. 4

種類

適用箇所

・A種

・B種

・C種

コンクリートの仕上りの平坦さ

表8. 1. 5

種類

適用箇所

○A種

・B種

・C種

10

打増し厚さ

[6. 8. 1] [8. 7. 8]

・打直し仕上げの打増し厚さ（外部に面する部分に限る）

・20mm

・打直し仕上げの打増し厚さ（内部に面する部分に限る）

・10mm ・20mm

・外装タイル後張り面の打増し処理

・20mm

・床型枠用鋼製デッキプレートの梁側面部の打増し処理

プレートが支持される梁の側面について下記の打増しを行う

・10mm ・20mm

①

型枠

[6. 8. 2] [8. 2. 7]

せき板の材料及び厚さ

※合板（※12mm）

・メッシュ型枠（使用部位

※構造図による

）

・床型枠用鋼製デッキプレート（施工範囲

※構造図による

）

スリーブ材

※標準仕様書6. 8. 2（9）（イ）による

・構造図による

断熱材兼用型枠

・使用しない

・使用する（※25mm以下かつ熱抵抗値1m²K/W以上）

MCR工法用シートの仕様

・使用しない

・使用する（使用部位

※図示による

）

②

型枠の加工及び部位

[8. 7. 8]

シアコネクタをセパレータとして使用

適用箇所

※構造図による

③

コンクリートの打込み工法等

[8. 21. 8] [8. 23. 5]

部位毎のコンクリート打設工法の指定

補強工法

現場打ちコンクリート壁の増設工事

・流込み工法（ ・全て ）

・圧入工法（ ・全て ）

鉄筋コンクリート柱の溶接金網巻き及び溶接閉鎖フープ巻き工法

・流込み工法（ ・全て ）

・圧入工法（ ・全て ）

8
|
3
鉄骨工事

1 鉄骨の製作工場

[8. 1. 5]
[7. 1. 1] [7. 1. 3]

※建築基準法第77条の56に基づき国土交通大臣から性能評価機関として認可を受け（株）日本鉄骨評価センター及び全国鉄骨評価機構（旧（社）全国鐵構工業協会）の「鉄骨製作工場の性能評価基準」に定める次のグレードとし国土交通大臣から認定を受けた工場又は同等以上の能力のある工場とするものとする。

（ ・ Jグレード ・ Rグレード ・ Mグレード ・ Hグレード ・ Sグレード ）

2 鉄骨製作工場における施工管理技術者

[8. 1. 6]

※配置する ・配置しない

3 鋼材

[8. 2. 8]

鋼材の材質

表8. 2. 7

種類の記号

適用箇所

規格等

※JIS規格による

※JIS規格による

※JIS規格による

4 高力ボルト

[8. 2. 9] [8. 13. 2]
[8. 14. 2]

区分

※トロンシア高力ボルト 2種（S10T）

・JIS形高力ボルト 2種（F10T）

高力ボルトの径

※図示による

すべり試験

※行わない

5 溶融亜鉛めっき高力ボルト

[8. 2. 9] [8. 13. 2]
[8. 20. 5]
[7. 12. 5]

セットの種類

※1種（F8T相当）

溶融亜鉛めっき高力ボルトのめっき前の孔径

・大臣認定を受けた内容による

摩擦面の処理

※ブラスト処理（表面粗度50μmRz以上）

・ブラスト以外の特別な処理（りん酸塩処理）

すべり試験

※行わない

・行う（ ・すべり係数試験 ・すべり耐力試験）

試験方法等

※構造図による

すべり試験を実施する場合、標準仕様書7.12.5(1)(f)による摩擦面の確認は、本試験で作成した対比試験片で行うこと。

6 普通ボルト

[7. 2. 3]

ボルト及びナットの材料等

※標準仕様書 表7. 2. 3による

座金

※標準仕様書 表7. 2. 3（4）による

母屋又は鋼線の取付けに使用するボルトの孔径

※ねじの呼び径+1.0mm ・図示

7 アンカーボルト

[7. 2. 4] [7. 3. 2]
[7. 10. 3]

適用

・構造用アンカーボルト

・セットの種類 ・ABR400 ・ABR490

・形状、寸法

※構造図による

・建方用アンカーボルト

・種類 ・SS400

・アンカーボルト及びナットのねじの公差域クラス及び仕上げの程度

※標準仕様書 表7. 2. 3による

・構造図による

・標準仕様書7. 2. 4以外のアンカーボルト

適用箇所

・図示による（ ）

・種類SS400

・アンカーボルト及びナットのねじの公差域クラス及び仕上げの程度

※標準仕様書 表7. 2. 3による

8 溶接材料

[8. 2. 10]

・改修標準仕様書 8. 2. 10（1）（2）による

・図示による

9 ターンバックル

[7. 2. 6]

種類

建築用ターンバックル綱

※新幹式

建築用ターンバックルボルト

※羽子板ボルト

ねじの呼び

※構造図による

10 デッキプレート

[7. 2. 7]

工法の種類

・合成スラブ（適用箇所 ・構造図による）

・床型枠用（適用箇所 ・構造図による）

・

材質、形状及び寸法

・構造図による

鉄骨部材への溶接方法

・構造図による

耐火認定

・有り（耐火時間 ・図示による）

・なし

11 スタッドボルト

[8. 2. 11]

※頭付スタッド（JIS B1198）

径（呼び名）

長さ（呼び長さ） mm

使用箇所

16φ

・80 ・100 ・120

19φ

・80 ・100 ・130 ・150

22φ

・80 ・100 ・130 ・150

12 柱底均しモルタル

[8. 2. 12]

モルタルの種類

※無収縮モルタル

無収縮モルタルの材料及び割合

※改修標準仕様書8. 2. 12による

13 製作精度

[8. 13. 3]

・改修標準仕様書8. 13. 3 及び H12建造第1464号第二号イによる

通しダイヤフラムの許容誤差

・ダイヤフラムをH12建造第1464号第二号イ(1)(2)に規定するたし書きの計算確認有り

補強方法

・「突合せ継手の食い違い仕口のずれの検査・補強マニュアル」による

・全てのダイヤフラムはH12建造第1464号第二号イ(1)(2)に規定する仕様を満足すること

14 仮組

[8. 13. 10]

※行わない ・行う（適用範囲

※構造図による

）

15 高力ボルト接合

[8. 14. 2]

スプライスプレートの材質

※鋼材の種類及び引張強さによる区分は母材と同等とする

フィラープレートの材質

※SS400とする

16 溶接接合

[8. 15. 4] [8. 15. 7]

開先の形状

※構造関係共通事項 4 溶接継手の種類別開先標準による

・構造図による

スカラップの形状

※構造関係共通事項 6 スカラップによる

・構造図による

鋼製エンドタブの切断する部分

切断する箇所

※構造図による

切断する範囲

・構造図による

・鋼製エンドタブ、裏当て金等は、梁フランジの端から5mm以下を残して直線状に切断する。なお、切断面が交差する場合は、交差部を7-ドット状に加工する

切断面の仕上げ

※改修標準仕様書8.15.7(1)(a)(b)②による

・構造図による

完全溶込み溶接部の余盛り高さ

※（一社）日本建築学会「JASS 6鉄骨工事」付表6「鉄骨精度検査基準」付表3「溶接」による

鋼製エンドタブ・裏当て金

※鋼材の種類及び引張強さによる区分は母材と同等とする

17 入熱、バス間温度の溶接条件

鋼材と溶接材料の組合せと溶接条件

※構造関係共通事項による

・図示

適用箇所

※ 柱、梁、ブレースのフランジ端部の完全溶込み溶接部

・図示による

18 溶接部の試験

[8. 15. 12]

完全溶込み溶接部の超音波探傷試験

※行う ・行わない

工場溶接の場合

※全数

工事現場溶接の場合

※全数

19 耐火被覆

[8. 18. 2~5]

割れの疑いのある表面欠陥においては、浸透探傷試験及び磁粉探傷試験を行う

突合せ継手の食い違い仕口のずれの検査

独立行政法人建築研究所監修

「突合せ継手の食い違い仕口のずれの検査・補強マニュアル」による

・抜き取り検査1 ・抜き取り検査2

20 建方精度

[7. 10. 2]

※（一社）日本建築学会「JASS 6鉄骨工事」付表6「鉄骨精度検査基準」付表5「工事現場」による

21 アンカーボルトの保持及び埋込み工法

[7. 2. 4] [7. 10. 3]

構造用アンカーフレームの形状及び寸法

※構造図による

建方用アンカーフレームの保持及び埋込み工法

表7. 10. 1

種類 ・A種 ・B種

柱底均しモルタルの厚さ及び工法の種類

表7. 10. 2

※標準仕様書 表7.10.2（※A種【モルタル厚さ50】 ・B種【モルタル厚さ30】）による

22 錆止め塗装

[7. 4. 3]
[8. 17. 2~4]

塗料の種類

亜鉛めっき鋼面の錆止め塗料

※改修標準仕様書 表7. 4. 2のA種

・改修標準仕様書 表7. 4. 2のB種

・E・P・Gの適用箇所は改修標準仕様書 表7. 4. 2のC種

塗装を行う耐火被覆材の接着する面への塗装

・行う

適用箇所

※構造図による

塗装の種類

※構造図による

※行わない

23 溶融亜鉛めっき工法（主要構造及び構造耐力上必要な部分に限る）

[8. 20. 4]

種別等

表8. 20. 1

亜鉛めっきの種別

材料

適用箇所

A種（HD255）

最小板厚 6.0mm 以上の形鋼、鋼板

※図示による

B種（HD245）

最小板厚 3.2mm 以上、6.0mm 未満の形鋼、鋼板

・

C種（HD235）

普通ボルト・ナット類、アンカーボルト類

最小板厚 1.6mm 以上、3.2mm 未満の形鋼、鋼板

・

8
|
4
あと施工アンカー工事

① あと施工アンカー

[8. 2. 4]

引張耐力

せん断耐力

○金属系アンカー

本 体

接合部

径（mm）

埋込み深さ（mm）

セット方式

種類

径（mm）

長さ（mm）

径（mm）

埋込み深さ（mm）

本体打ち込み式改良型

〃

〃

※接着系アンカー

径（mm）

埋込み深さ（mm）

接着剤の材質

アンカーの種類

アンカー筋の種類

〃

〃

〃

〃

〃

〃

〃

〃

〃

〃

〃

〃

〃

〃

〃

〃

〃

〃

〃

〃

〃

〃

〃

〃

〃

〃

〃

〃

〃

〃

〃

〃

〃

〃

〃

〃

〃

〃

〃

〃

〃

〃

〃

〃

〃

〃

〃

〃

〃

〃

〃

〃

〃

〃

〃

〃

〃

〃

〃

〃

〃

〃

〃

〃

〃

〃

〃

〃

〃

〃

〃

〃

〃

〃

〃

〃

〃

〃

〃

〃

〃

〃

〃

〃

〃

〃

〃

〃

〃

〃

〃

〃

〃

〃

〃

〃

〃

〃

〃

〃

〃

〃

〃

〃

〃

〃

〃

〃

〃

〃

〃

〃

〃

〃

〃

〃

〃

〃

〃

〃

〃

〃

〃

〃

〃

〃

〃

〃

〃

〃

〃

〃

〃

〃

〃

〃

〃

〃

〃

〃

〃

〃

〃

〃

〃

〃

〃

〃

〃

〃

〃

〃

〃

〃

〃

〃

〃

〃

〃

〃

〃

〃

〃

〃

〃

〃

〃

〃

〃

〃

〃

〃

〃

〃

〃

〃

〃

〃

〃

〃

〃

〃

〃

〃

〃

〃

〃

〃

〃

〃

〃

〃

〃

〃

〃

〃

〃

〃

〃

〃

〃

〃

〃

〃

〃

〃

〃

〃

〃

〃

〃

〃

〃

〃

〃

〃

〃

〃

〃

〃

〃

〃

〃

〃

〃

〃

〃

〃

〃

〃

〃

〃

〃

〃

〃

〃

〃

〃

〃

〃

〃

〃

〃

〃

〃

〃

〃

〃

〃

〃

〃

〃

〃

〃

〃

〃

〃

〃

〃

〃

〃

〃

〃

〃

〃

〃

〃

〃

〃

〃

〃

〃

〃

〃

〃

〃

〃

〃

〃

〃

〃

〃

〃

〃

〃

〃

〃

〃

〃

〃

〃

〃

〃

〃

〃

〃

〃

〃

〃

〃

〃

〃

〃

〃

〃

〃

〃

〃

〃

〃

〃

〃

〃

〃

〃

〃

〃

〃

〃

〃

〃

〃

〃

〃

〃

〃

〃

〃

〃

〃

〃

〃

〃

〃

〃

〃

〃

〃

〃

〃

〃

〃

〃

〃

〃

〃

〃

〃

〃

〃

〃

〃

〃

〃

〃

〃

〃

〃

〃

〃

〃

〃

〃

〃

〃

〃

〃

〃

〃

〃

〃

〃

〃

〃

〃

〃

〃

〃

〃

〃

〃

〃

〃

〃

〃

〃

〃

〃

〃

〃

〃

〃

〃

〃

〃

〃

〃

〃

〃

〃

〃

〃

〃

〃

〃

〃

〃

〃

〃

〃

〃

〃

〃

〃

〃

〃

〃

〃

2

断熱・防露改修工事材

[9. 3. 2~4]

3

屋上緑化改修工事

[9. 4. 2~4]

10

ユニット及びその他の工事

・石綿含有成形板等（石綿含有けい酸カルシウム板第1種）の除去
除去対象範囲 ※図示
除去工法 ※手作業で取外し ・切断・破砕等
切断・破砕等する場合 作業場所を隔離し、湿潤な状態を保ちながら作業すること。（作業場所の隔離は、負担に保つ必要はない。）
除去した石綿含有けい酸カルシウム板第1種の処分
・埋立処分（安定型最終処分場） ・中間処理（溶融施設又は無害化処理施設）
処分施設の名称（ ）
所在地（ ）

・石綿含有仕上塗材又は石綿含有成形板（下地調整材）の除去
下記以外は、改修標準仕様書9.1.1及び9.1.2による
除去工法 ・
※石綿障害予防規則（平成十七年二月二十四日厚生労働省第二十一号）第6条による措置と同等以上の効果を有する措置とされる工法
・集じん装置併用手工具ケレン工法
・集じん装置付き高圧水洗工法（15MPa以下、30～50MPa程度）
・集じん装置付き超高圧水洗工法（100MPa以上）
・超音波ケレン工法（H₂O P フィルター付き掃除機併用）
・剝離剤併用手工具ケレン工法
・剝離剤併用高圧水洗工法（30～50MPa程度）
・剝離剤併用超高圧水洗工法（100MPa以上）
・剝離剤併用超音波ケレン工法
・集じん装置付ディスクグラインダーケレン工法
・

作業場所の隔離 ※行わない ・行う
試験施工 ※行わない ・行う
除去した石綿含有仕上塗材の処分
・埋立処分（安定型最終処分場） ・埋立処分（管理型最終処分場）
・中間処理（溶融施設又は無害化処理施設）
除去した石綿含有仕上塗材の保管、運搬及び処分
※改修標準仕様書9.1.3(3)による
確認及び後片付け ※改修標準仕様書9.1.3(4)の(7)、(9)、(h)及び(9)による

石綿含有建材除去後の仕上げ工事 ※図示 ・

断熱材は、原則としてグリーン購入法における特定調達品目を使用するものとする
断熱材のホルムアルデヒド放散量 ※F☆☆☆☆
・断熱材(⑩)の打ち込み工法

種類	厚さ（mm）	施工箇所
・ビーズ法 ポリスチレンフォーム断熱材	・25 ・	
・押出法 ポリスチレンフォーム断熱材 （スキン層なし）	・2種bA ・3種bA ・25 ・	・土間下
・積層ウレタンフォーム断熱材	・25 ・	
・フェノールフォーム断熱材	・25 ・	

・施工箇所の詳細は、仕上表及び図示による
・断熱材現場発泡工法
断熱材の種類 ※A種1 ・A種1H
厚さ（mm） ・25 ・30
施工箇所 ※窓回り等の断熱材補修部分、ルーフドレン回りの床版下等、部分的に後張りとなればならない箇所
・図示

植栽基盤及び材料
・屋上緑化軽量システム(⑩)
芝及び地被類の樹種並びに種類等 ※図示 ・
見切り材、舗装材、排水穴、マルチング材等 ※図示 ・

工法
1章 20 適用区分による風圧力の（・1 ・1.15 ・1.3）倍の風圧力に対応した工法
支柱 ・設置する（種類・図示 ・）
かん水装置 ・設置する（工事区分は図示による ）
既存保護層の撤去 ・行う
新植芝及び地被類の枯補償
枯補償の期間 ※引渡しの日から1年 ・
枯補償の期間内に樹木が枯死、枝損傷、形姿不良等となった場合は、同等以上のもの再植樹するとともに、取り除いた樹木の処分を行うものとする

10

ユニット及びその他の工事

1

フリーアクセスフロア

(20. 2. 2)

2

トイレブース

(20. 2. 5)

3

手すり

(20. 2. 6)

4

階段滑止め

(20. 2. 7)

・案内板
・施設案内板（※標準詳細図による ・図示による）
・各階案内板（※標準詳細図による ・図示による）
・視覚障害者用案内板（※図示による）
※標準詳細図による ・市販品
標準案内図用記号 ※JIS Z 8210による ・図示による
形状・その他 ※図示による
※標準詳細図による ・
・切抜文字（・ステンレス製・黄銅製） ・簡文字（・ステンレス製・黄銅製）
字数（ ） 文字の大きさ（ x ）

・対人衝突防止表示 ・図示による
・非常用進入口 ・図示による
案内図用記号はJIS Z 8210による

6

ブラインド(⑩)

(20. 2. 14)

7

ロールスクリーン

(20. 2. 15)

8

カーテン及びカーテンレール

(20. 2. 16)

9

点検口

10

天井見切り縁等

11

視覚障害者用床タイル（視覚障害者誘導用ブロック）

(11. 2. 2) (19. 2. 2)

12

埋戻し及び盛土

(3. 2. 3)

13

建設発生土の処理

(3. 2. 5)

14

砂利地盤

(4. 6. 2) (4. 6. 3)

15

捨コンクリート地盤

(4. 6. 4)

16

床下防湿層

(4. 6. 5)

17

排水管

(21. 2. 1)

18

側塊、排水桁等

(21. 2. 2)

19

路床

(22. 2. 2~5)

20

路盤

(22. 3. 2~5)

21

アスファルト舗装

(22. 4. 2~6)

22

植栽地の確認

(23. 1. 3)

23

植栽基盤の整備

(23. 2. 2~4)

24

支柱材

(23. 3. 2)

25

新植樹木の枯補償

(23. 3. 4)

26

移植樹木の枯損処置

(23. 3. 6)

11

その他

・舗装製ふた
型式 ※水封型 ・簡易密閉型 ・密閉型 ・中ふた付密閉型
適用荷重（安全荷重〔kN〕）
屋内用 ・T-2用（5） ・
屋外用 ・T-2用（5） ※T-6用（15） ・T-20用（50） ・
鍵 ・有 ・無
・グレーチング

種類	形式	用 途	適用荷重	メインバーピッチ	上面形状
・鋼製 ・ボルト ・固定	・受枠付 ・溝ふた（横断用） ・溝ふた（側溝用） ・斜ふた用 ・U字溝用	・歩行用 ・T-2用 ・T-6用 ・T-14用 ・T-20用	・歩行用 ・T-2用 ・普通目 ・細目 ・普通目 ・細目 ・普通目 ・細目	・細目 ・細目 ・細目 ・細目 ・細目	※凹凸形 ・
・ステンレス製 ・ボルト ・固定	・受枠付 ・溝ふた（横断用） ・溝ふた（側溝用） ・斜ふた用 ・U字溝用	・歩行用 ・T-2用 ・T-6用 ・T-14用 ・T-20用	・歩行用 ・T-2用 ・普通目 ・細目 ・普通目 ・細目	・細目 ・細目 ・細目 ・細目 ・細目	・凹凸形 ・平形

路床の構成 ※標準詳細図による ・
盛土に用いる材料（表3. 2. 1）による
・A種 ※B種 ・C種 ・D種 ・建設汚泥から再生した処理土
支持力比（CBR）試験 ※行わない ・行う（※乱した土 ・乱さない土）
締固め度の試験 ※行わない ・行う
現場CBR試験 ※行わない ・行う

路盤の構成 ※標準詳細図による ・図示による
路盤材料 ※再生材クラッシャー(⑩) ・クラッシャーラン鉄鋼スラグ(⑩)
締め固め度試験 ※行わない ・行う

舗装の構成 ※標準詳細図による ・図示による
アスファルト ※再生アスファルト(⑩) ・ストレートアスファルト
骨材 ※道路用砕石 ・アスファルトコンクリート再生骨材(⑩)
加熱アスファルト混合物等の種類
※表層 ※密粒度アスファルト混合物（13）
・細粒度アスファルト混合物（13）
・
・基層 ・粗粒度アスファルト混合物（20）
シールコート ※行わない ・行う
アスファルト混合物の抽出試験 ※行わない ・行う

土壌の水素イオン濃度（pH）試験 ・行う ※行わない
電気伝導度（EC）の試験 ・行う ※行わない

排水 ・設置する（・暗きよ ・閉きよ ・排水層 ・縦穴排水） ・設置しない
電気伝導度（EC）の試験 ・行う ※行わない
整備工法 表23. 2. 2
樹木 ・行う（※A種 ・B種 ・C種 ・D種） ※行わない
芝及び地被類 ※行う（※B種 ・） ・行わない
植込み用土 ※現場発生土の良質土 ・寄土

※丸太（間伐材） ・真竹

枯補償の期間 ※引渡の日から1年 ・
枯補償の期間内に樹木が枯死、枝損傷、形姿不良等となった場合は、同等以上のもの再植樹するとともに、取り除いた樹木の処分を行うものとする

枯損処置の期間 ※引渡の日から1年 ・
枯損処置の期間内に樹木が枯した場合は、伐採及び伐根を行い、良質土で埋め戻し整地するものとする

11

その他

工事名

岡山市立旭東小学校プール長寿命化改修工事

N o .

A-06

図面名

岡山市建築改修工事特記仕様書 6

編 氏

岡山市 都市整備局 住宅・建築部 公共建築課

課長

課長補佐

係長

係員

担当者

承認

検印

製図

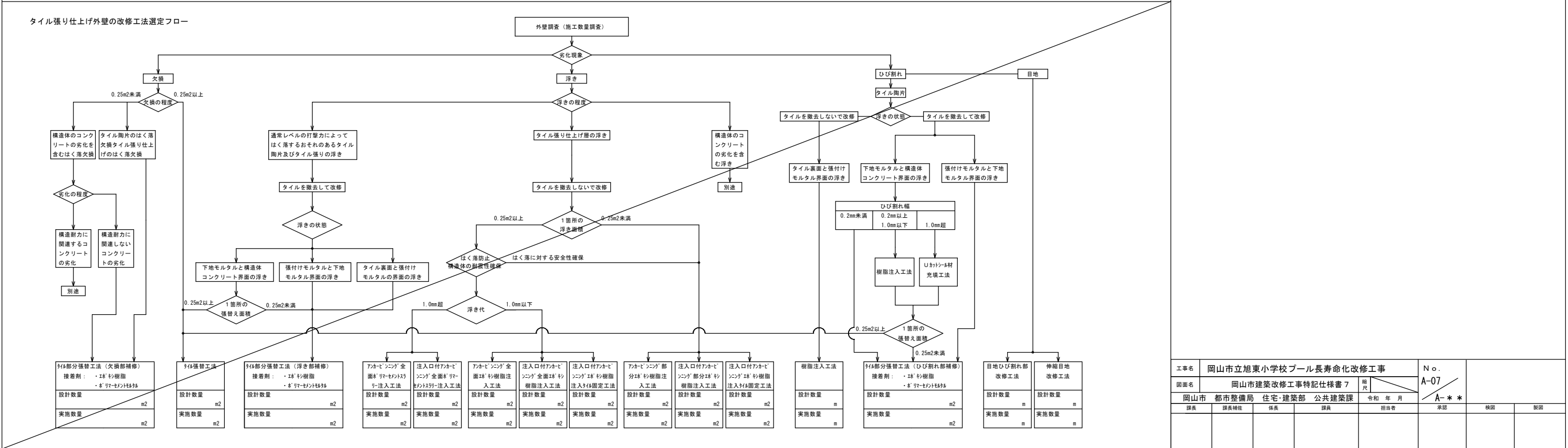

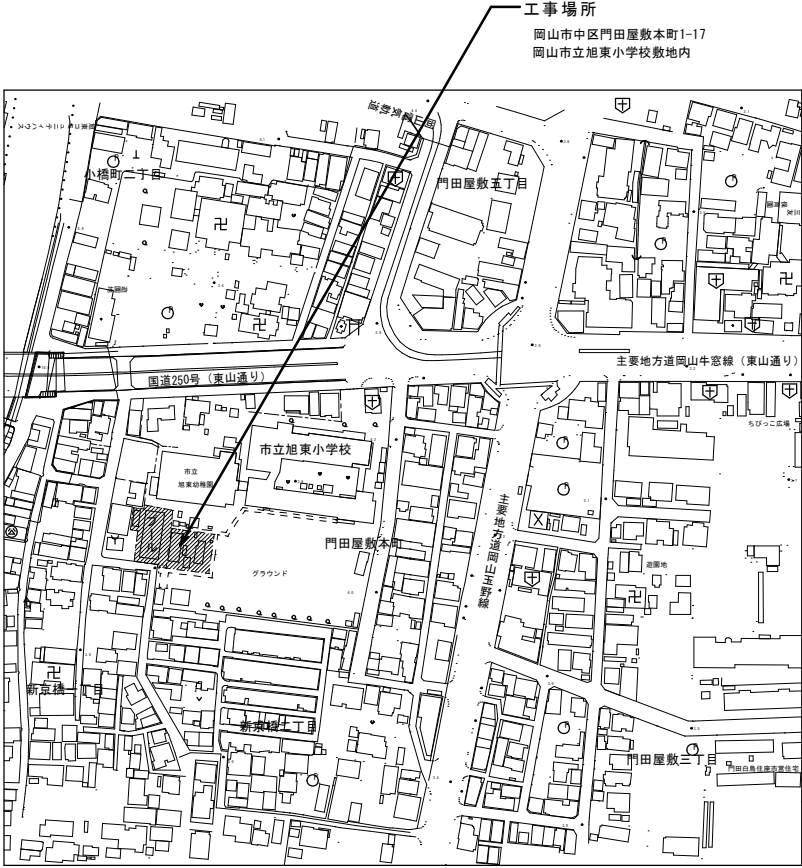

付近見取図 S=1/2500

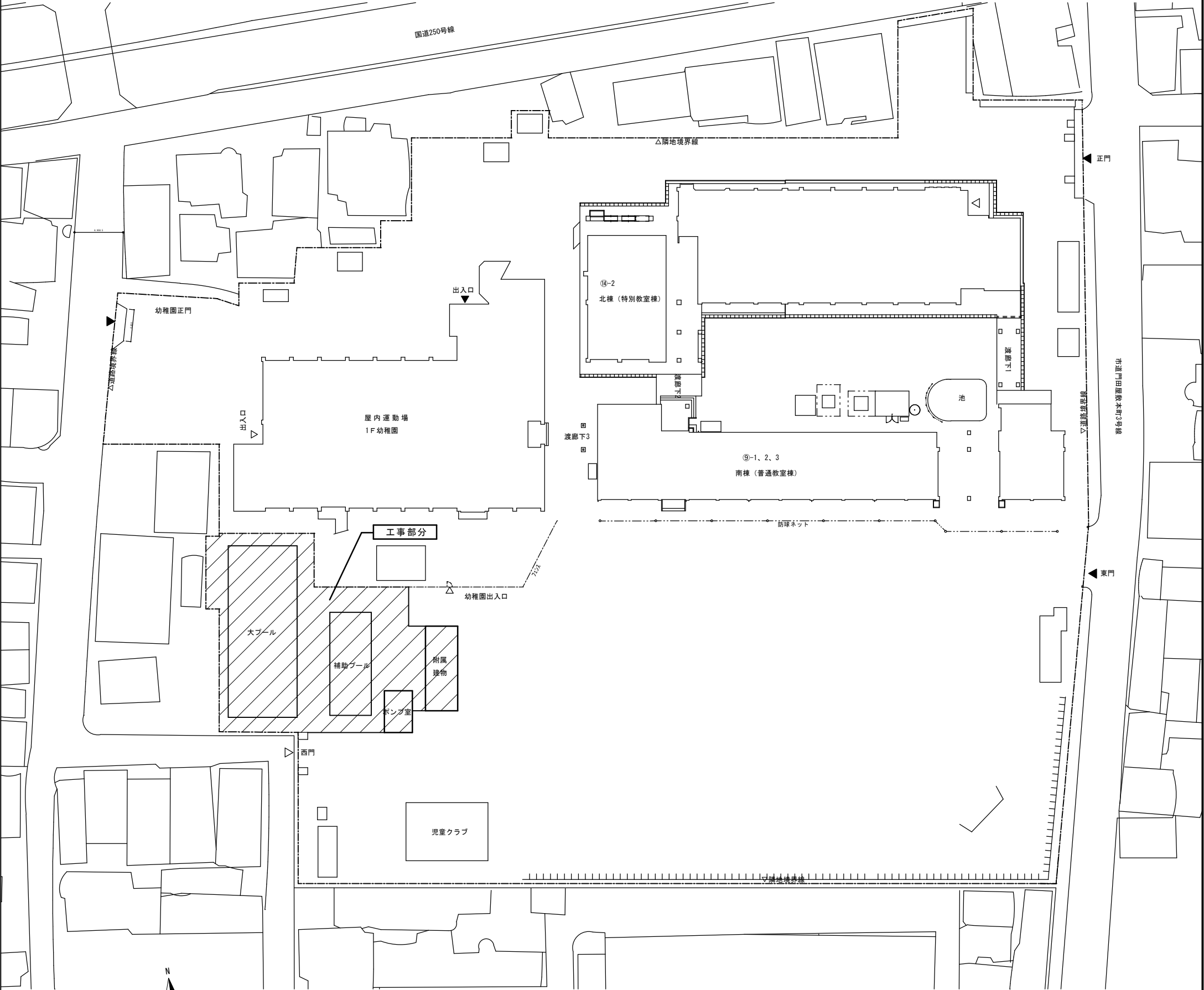

配置図 S=1/300

工事名	岡山市立旭東小学校プール長寿命化改修工事				No. A-08 	協同組合 岡山県建築設計総合センター 1級建築士事務所 岡山県知事登録 第12828号 1級建築士登録 第271072号 吉田雅志 〒709-0624 岡山市東区城東台西1-11-2 TEL:086-201-0156		
図面名	付近見取図・配置図			縮尺 1:300 1:2500				
岡山市 都市整備局 住宅・建築部 公共建築課				令和5年8月				
課長	課長補佐	係長	課員	担当者	承認	検図	製図	
					管理技術者 吉田	佐藤		

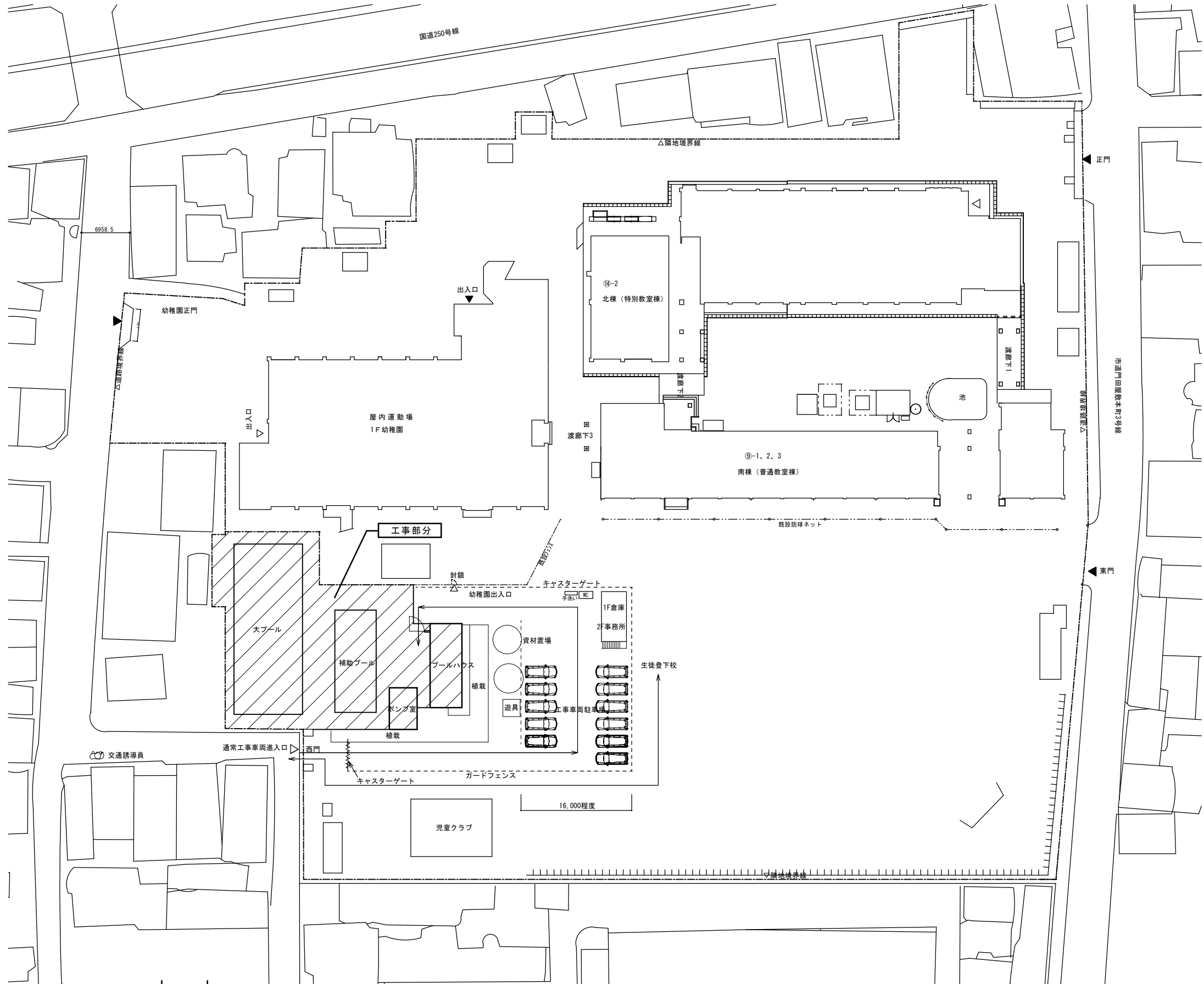
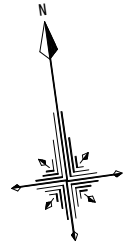

概略工程表 (予定)		5月	6月	7月	8月	9月	10月	11月	12月	1月	2月	3月
内容	仮設期間	6/10~7/19										
仮設工事	仮設期間											
プール改修	仮設期間											
付属建物改修	仮設期間											
解体撤去・改修	仮設期間											
設備工事 (ろ過機)	仮設期間											
設備工事 (暖房機)	仮設期間											
検査	仮設期間											

仮設計画図 (参考図) S=1/300

工事名	岡山市立旭東小学校プール長寿命化改修工事				No.	協同組合 岡山県建築設計総合センター 1級建築士事務所 岡山県知事登録 第12828号	
図面名	仮設計画図（参考図）			縮尺	1:300	A-09	1級建築士登録 第271072号 吉田雅志 〒709-0624 岡山市東区城東台西1-11-2 TEL: 086-201-0156
岡山市 都市整備局 住宅・建築部 公共建築課				令和5年8月			
課 長	課長補佐	係 長	課 員	担当者	承 認	検 図	製 図
					管理技術者		
					吉田	佐藤	

【仮設計事項】

※安全確保に必要な対策は十分検討し、工事請負業者の責任において安全対策を実施すること。

※工事用仮設建物、資材置場、車両等による既存舗装等の損傷については工事請負業者の責任において現況復旧すること。

※仮設計画図は参考とし、工事着手前に仮設計画図を工事請負業者にて作成提出し承認を得ること。

※仮設計画において、既存樹木、室外機等が障害となる場合は監督員と協議し作業を行うこと。

協同組合 岡山県建築設計総合センター
1級建築士事務所 岡山県知事登録 第12828号
〒709-0624 岡山市東区城東台西1-11-2
TEL:086-201-0156

改修前

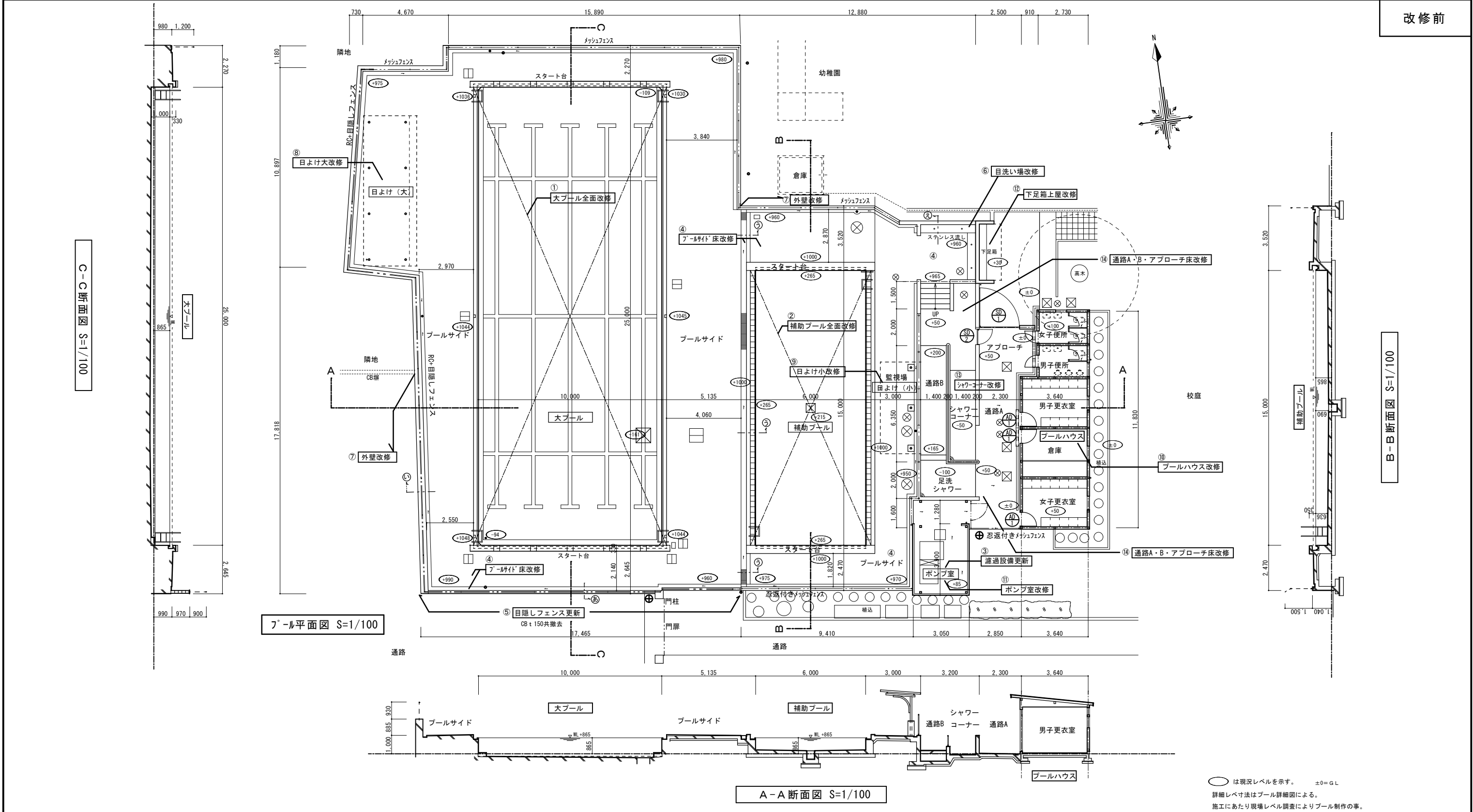

改修工事概要																
■プール改修工事			■付属棟改修工事													
①大プール全面改修	ステンレス内張工法による全面改修	飛び込み台、他一部撤去	⑩プールハウス改修	男女トイレ：床更新、トイレブース及び衛生陶器は全て取り替え 腰壁塗装												
②補助プール全面改修	ステンレス内張工法による全面改修	飛び込み台、他一部撤去		外壁、破風板、軒天、塗装更新 樋更新 ドアチェック取り替え×3 室名札更新×5												
③伴う、濾過設備更新	濾過機及び配管の撤去、新設		⑪ポンプ室改修	折板屋根更新・樋更新・鉄部塗装替え・腰CB補修												
■外構改修工事			⑫下足箱上屋改修	折板屋根更新・樋更新・鉄部塗装塗替え												
④プールサイド床改修	新設モルタル28及び防滑性塩ビシート2.9一部文字記入・排水溝の塗膜防水 樹蓋一部更新・樹脂ゲレンゲ更新		⑬シャワーコーナー改修	階段新設とも												
⑤目隠しフェンス更新	CB5段+目隠しフェンスH900撤去→目隠しフェンス新設H1500		⑭通路A・B・アプローチ床改修	薄塗樹脂モルタル下地調整の上、防滑性塩ビシート2.9												
⑥目洗い場改修	目洗い場(11ヶ所)→手洗い場(5ヶ所)に改修 ステンレス流し台更新															
⑦外壁改修	既存塗膜除去の上、再塗装															
⑧日よけ大改修	折板屋根更新・鉄部塗装塗替え															
⑨日よけ小改修	折板屋根更新・鉄部塗装塗替え・柱脚巻きモルタル改修		その他	鉄製格子戸塗り替え 配管更新に伴うプールサイド及び男女便所RCのはつり及び復旧												
				給水配管及びトイレ排水管更新の為、一部植栽撤去												
				工事名				岡山市立旭東小学校プール長寿命化改修工事		No.		協同組合 岡山県建築設計総合センター 1級建築士事務所 岡山県知事登録 第12828号 1級建築士登録 第271072号 吉田雅志 〒709-0624 岡山市東区城東台西1-11-2 TEL:086-201-0156				
				図面名		平面図・断面図(改修前)改修概要		縮尺	1:100		A-10					
				岡山市 都市整備局 住宅・建築部 公共建築課				令和5年8月								
				課長		課長補佐		係長		課員		担当者		承認	検図	製図
														管理技術者		
														吉田		佐藤

C-C断面図 S=1/100

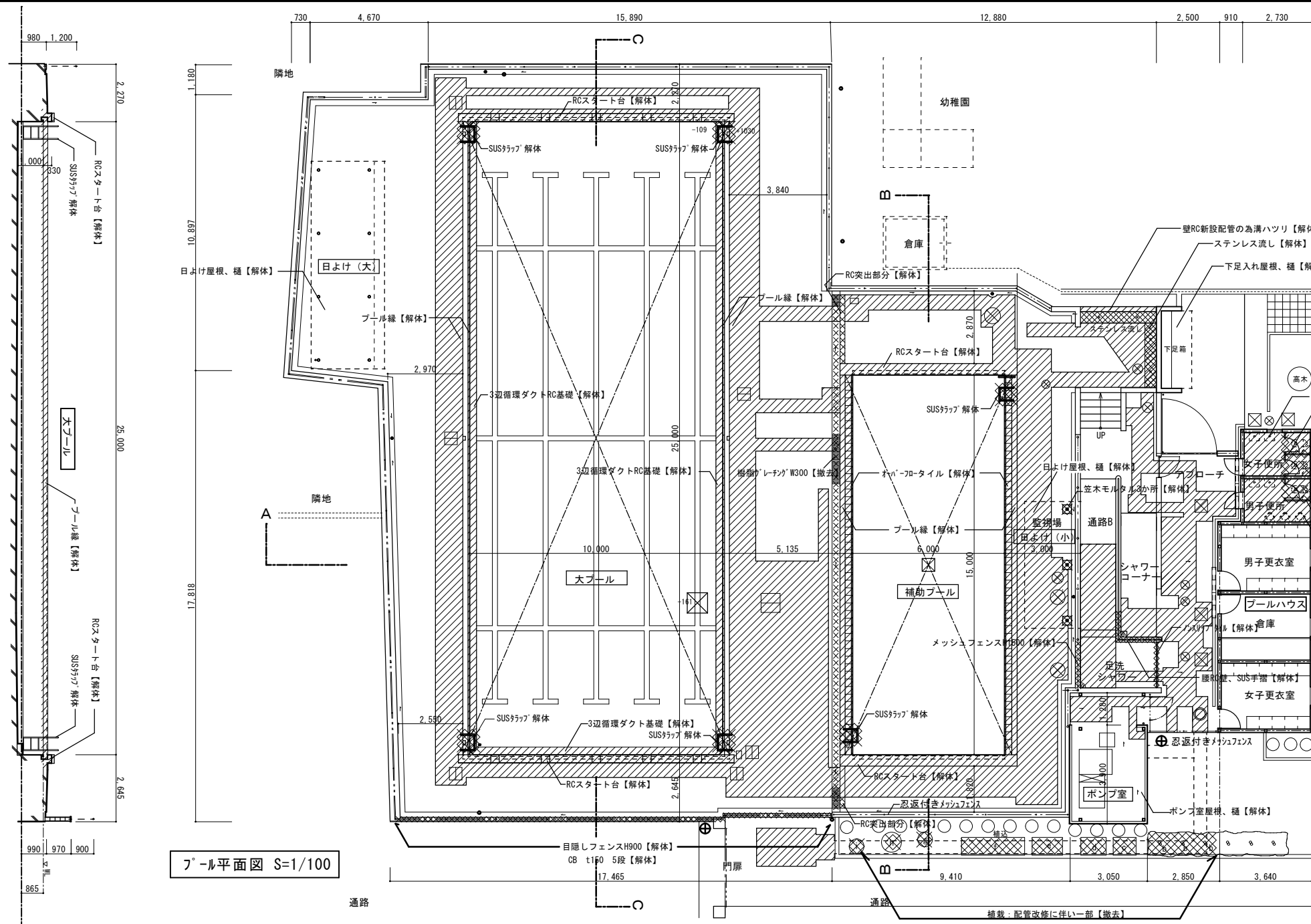

プール平面図 S=1/100

B-B断面図 S=1/100

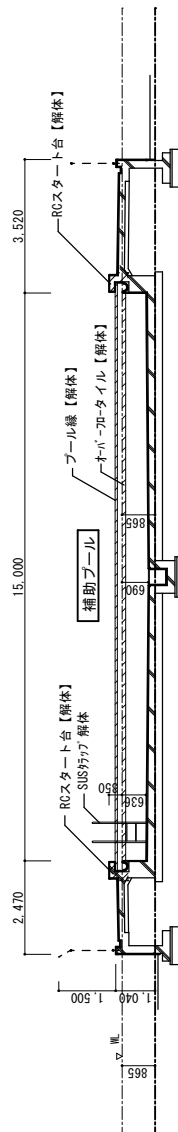

A-A断面図 S=1/100

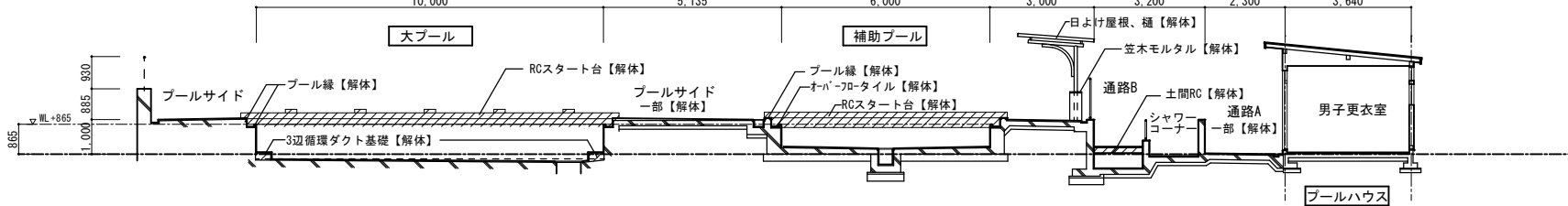

解体図 S=1/100



RC解体部分を示す
(土間・プール縁・3辺循環ダクト基礎・スタート台・便所土間・給水メーター廻り)



部品解体部分を示す

※プール縁廻り解体は別図詳細による。
※他解体詳細は別図詳細による。
※プールサイド土間コンクリート周囲はダイヤモンドカッター切とする

解体植栽リスト (伐採、伐根)						単位m
符号	樹種	本数	H	W(×D)	C	位置・備考
a	カイヅカイブキ	4	2.5	2	0.1	プールハウス東側
b	低木	3	1.7	0.9	0.1	南、通路側
c	サツキツツジ	密植	0.8	0.9×0.7	-	南、通路側
d	サツキツツジ	密植	0.8	1.0×0.7	-	南、通路側
e	サツキツツジ	密植	1.0	1.2×0.7	-	南、通路側
f	サツキツツジ	密植	1.0	2.5×0.7	-	南、通路側
g	低木	1	1.2	0.65	0.07	南、通路側
h	低木	1	1.0	0.9	0.07	南、通路側
i	低木	1	1.2	0.6	0.08	南、通路側

工事名	岡山市立旭東小学校プール長寿命化改修工事				No.	協同組合 岡山県建築設計総合センター 1級建築士事務所 岡山県知事登録 第12828号 1級建築士登録 第271072号 吉田雅志 〒709-0624 岡山市東区城東台西1-11-2 TEL:086-201-0156		
図面名	平面図・断面図(解体図)			縮尺	1:100			A-11
岡山市 都市整備局 住宅・建築部 公共建築課				令和5年8月				
課 長	課長補佐	係 長	課 員	担当者	承認	検 図	製 図	
					管理技術者 吉田	佐藤		

改修後

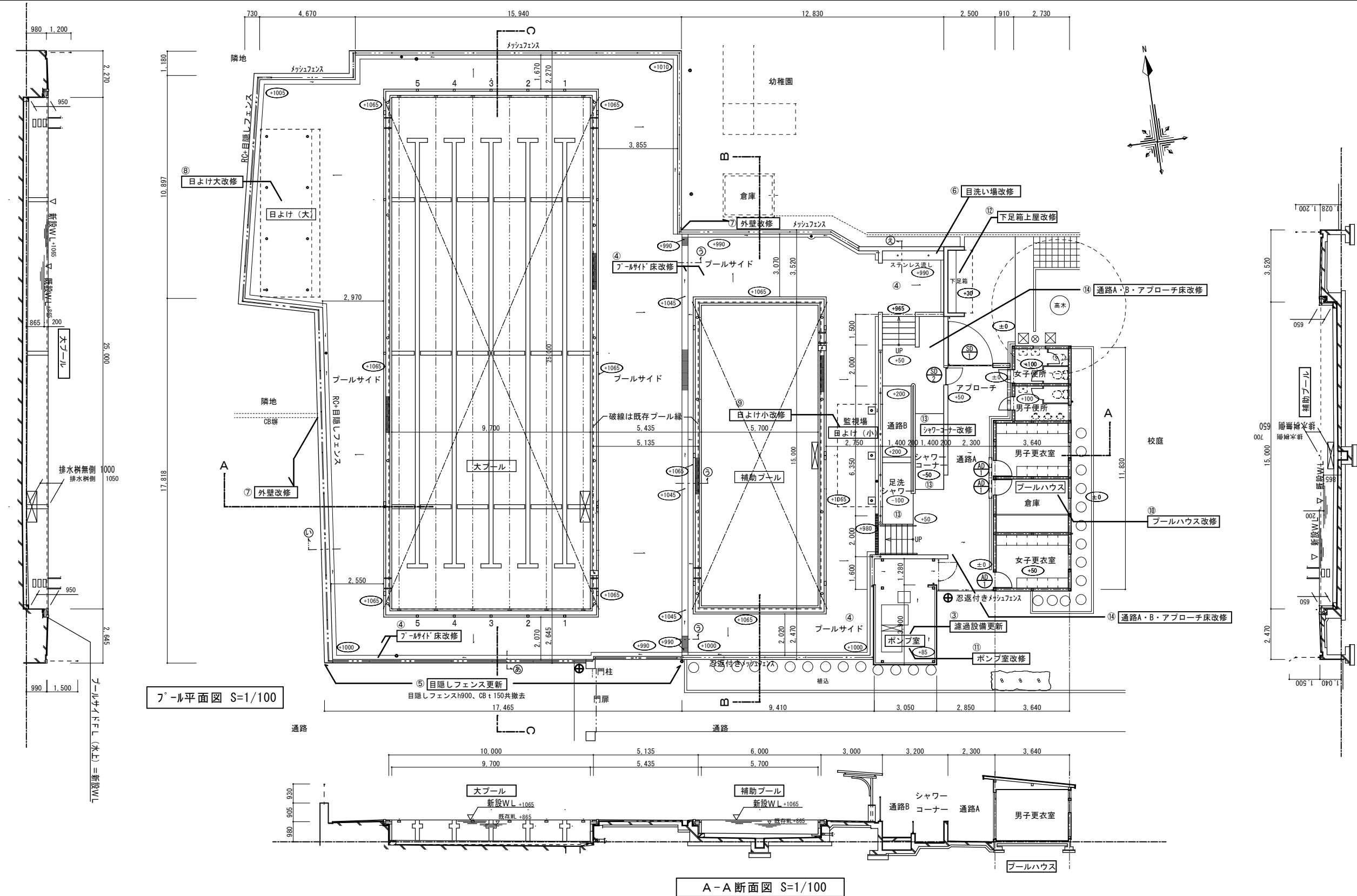

改修工事概要			
■プール改修工事		■付属棟改修工事	
①大プール全面改修	ステンレス内張工法による全面改修 飛び込み台、他一部撤去	⑩プールハウス改修	男女トイレ：床更新・トイレブース及び衛生陶器は全て取り替え 腰壁塗装
②補助プール全面改修	ステンレス内張工法による全面改修 飛び込み台、他一部撤去	⑪ポンプ室改修	外壁、破風板、軒天、塗装更新 樋更新 ドアチェック取り替え×3 室名札更新×5
③伴う、濾過設備更新	濾過機及び配管の撤去、新設	⑫下足箱上屋改修	折板屋根更新・樋更新・鉄部塗装替え・腰CB補修
■外構改修工事		⑬シャワーコーナー改修	折板屋根更新・樋更新・鉄部塗装替え
④プールサイド床改修	新設モルタルt28及び防滑性塩ビシートt2.9一部文字記入・排水溝の塗装防水 樹蓋一部更新・樹脂ゲレーンク更新	階段新設とも	薄塗樹脂モルタル地調整の上、防滑性塩ビシートt2.9
⑤目隠しフェンス更新	C B5段+目隠しフェンスH900撤去→目隠しフェンス新設H1500	⑭通路A・B・アプローチ床改修	
⑥目洗い場改修	目洗い場(11ヶ所)→手洗い場(5ヶ所)に改修 ステンレス流し台更新		
⑦外壁改修	既存塗膜除去の上、再塗装		
⑧日よけ大改修	折板屋根更新・鉄部塗装替え		
⑨日よけ小改修	折板屋根更新・鉄部塗装替え・柱脚巻きモルタル改修	その他	鉄製格子戸塗り替え 配管更新に伴うプールサイド及び男女便所床RCのはつり及び復旧 給水配管及びトイレ排水管更新の為、一部植栽撤去

工事名		岡山市立旭東小学校プール長寿命化改修工事		No.	協同組合 岡山県建築設計総合センター 1級建築士事務所 岡山県知事登録 第12828号 〒709-0624 岡山市東区城東台西1-11-2 TEL:086-201-0156		
図面名	平面図・断面図(改修後)改修概要	縮尺	1:100				
岡山市 都市整備局 住宅・建築部 公共建築課				令和5年8月	承認	検図	製図
課長	課長補佐	係長	課員	担当者	承認	検図	製図
					管理技術者		
					吉田	佐藤	

○は改修後レベルを示す。 ±0=G.L.
詳細レベル寸法はプール詳細図による。
・樹蓋、マンホッ蓋は設備工事(位置は設備図による)

改修前

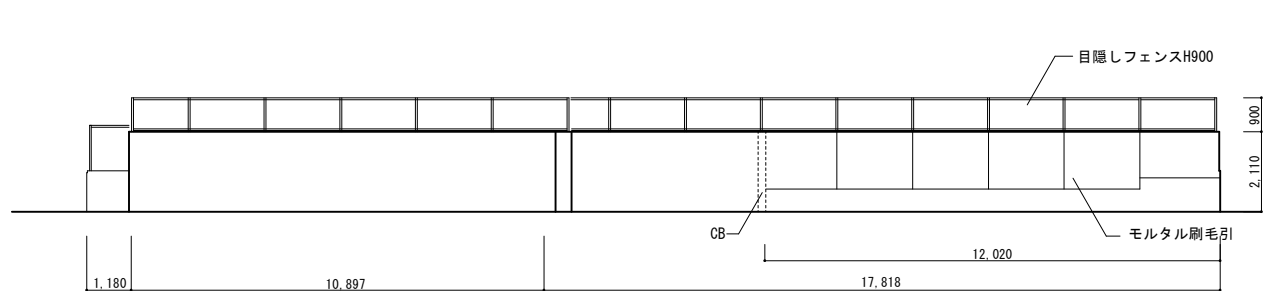

西立面図 S=1/100

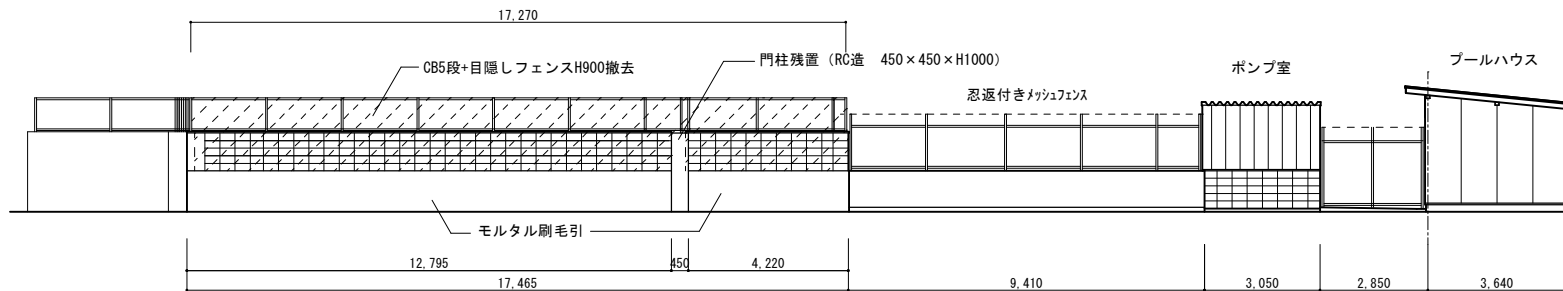

南立面図 S=1/100

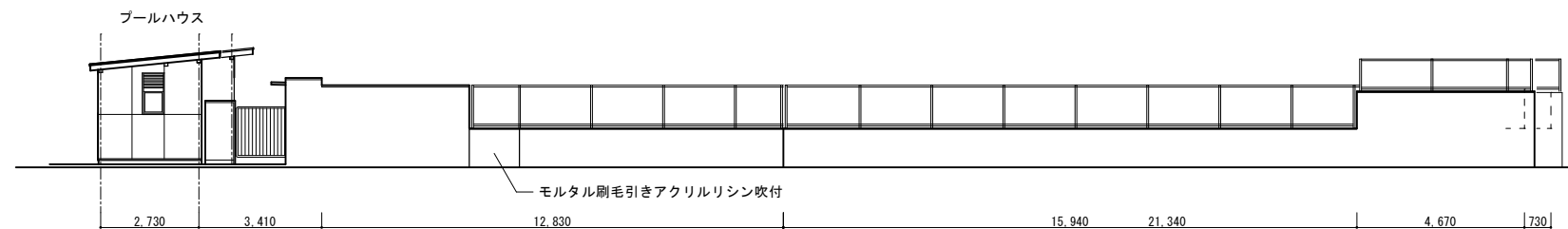

北立面図 S=1/100

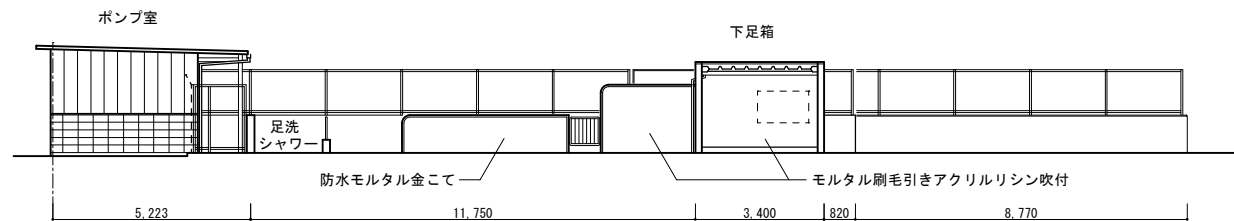

東立面図 S=1/100

(プール補助施設)

改修後

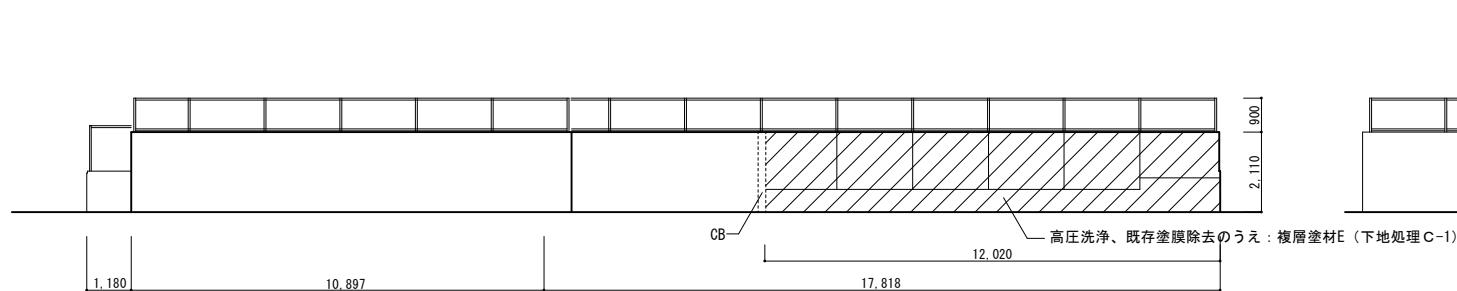

西立面図 S=1/100

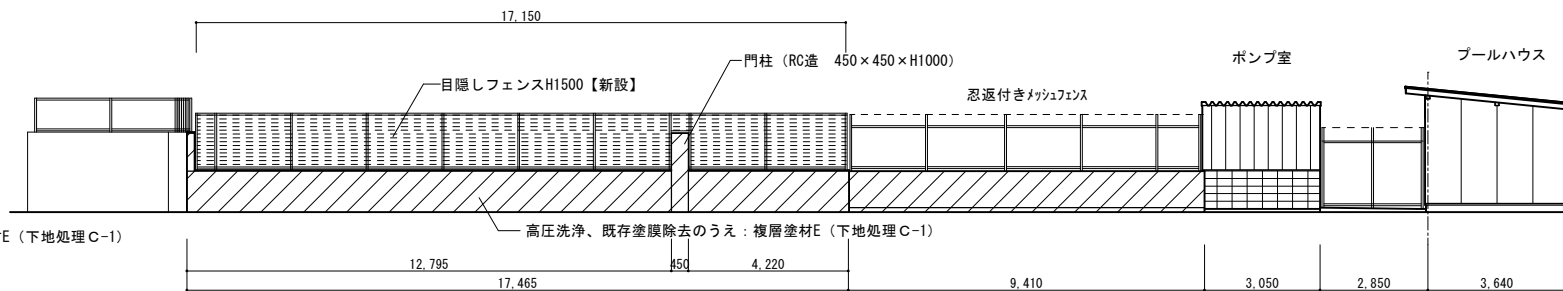

南立面図 S=1/100



北立面図 S=1/100

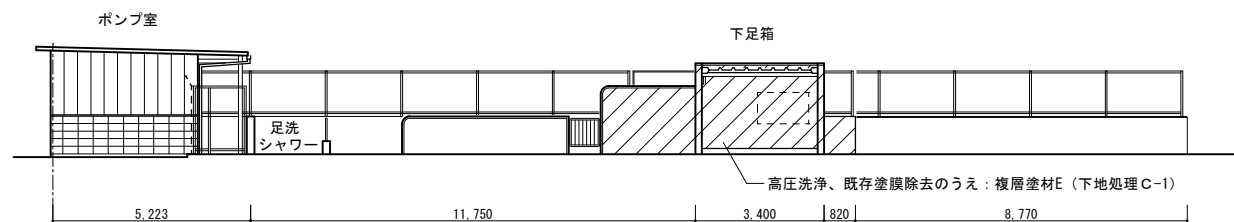

東立面図 S=1/100

(プール補助施設)

※プールハウス、ポンプ室、日よけ（大、小）、下足入れ上屋、の改修仕様は別図による。

工事名	岡山市立旭東小学校 プール長寿命化改修工事				No. A-13	協同組合 岡山県建築設計総合センター 1級建築士事務所 岡山県知事登録 第12828号 1級建築士登録 第271072号 吉田雅志 〒709-0624 岡山市東区城東台西1-11-2 TEL:086-201-0156	
図面名	立面図 (改修前後)			縮尺		1:100	
岡山市 都市整備局 住宅・建築部 公共建築課						令和5年8月	
課 長	課長補佐	係 長	課 員	担当者			
					管理技術者 吉田	検 図 佐藤	製 図

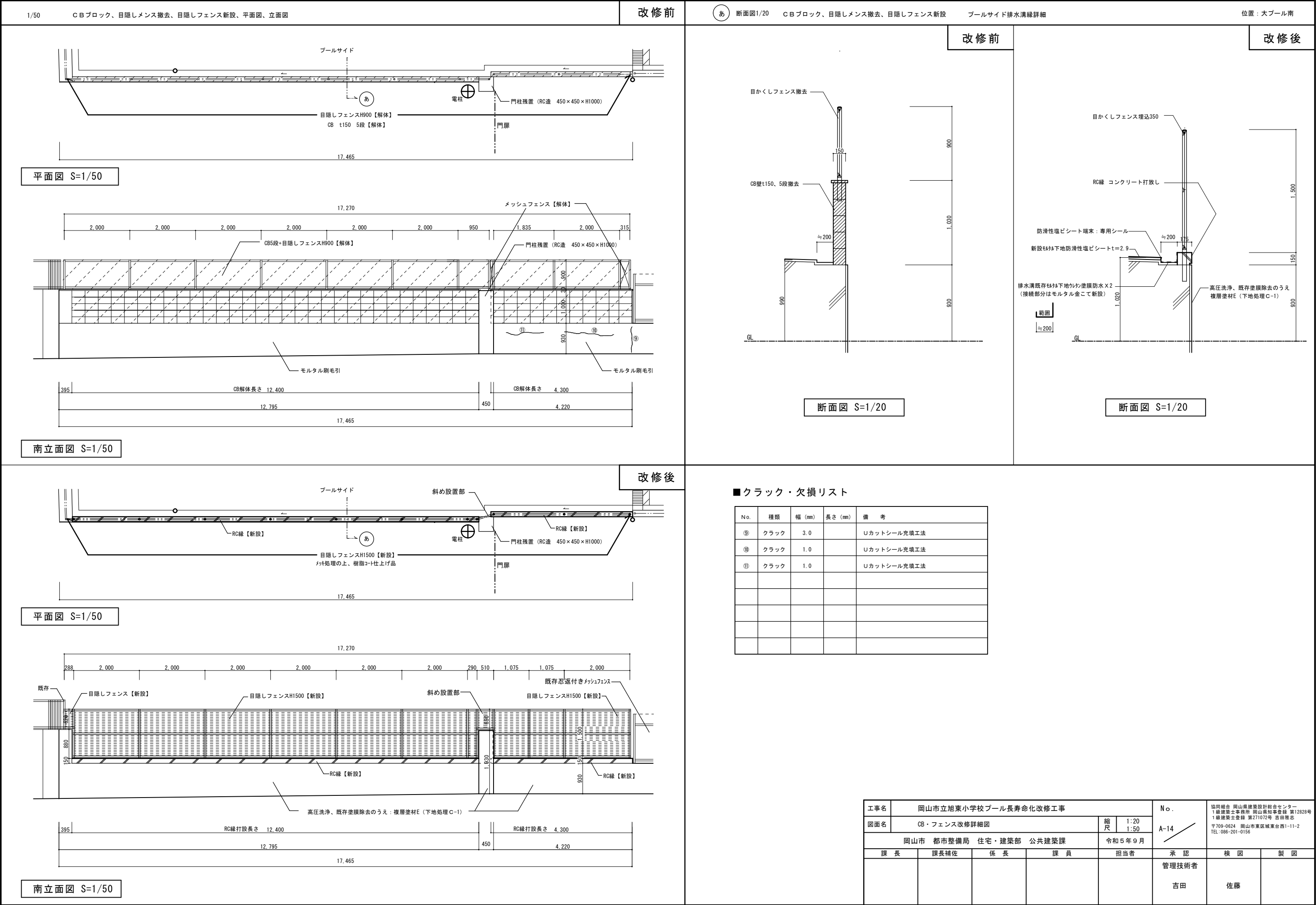

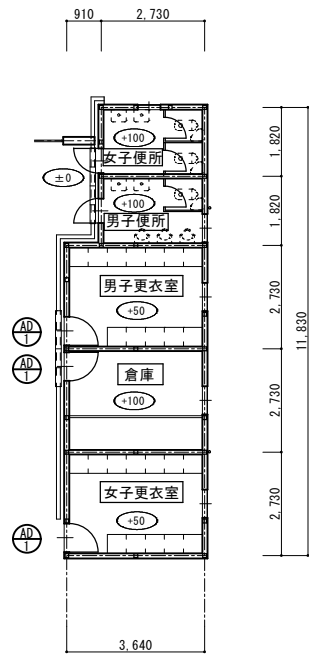

プールハウス平面図 S=1/100

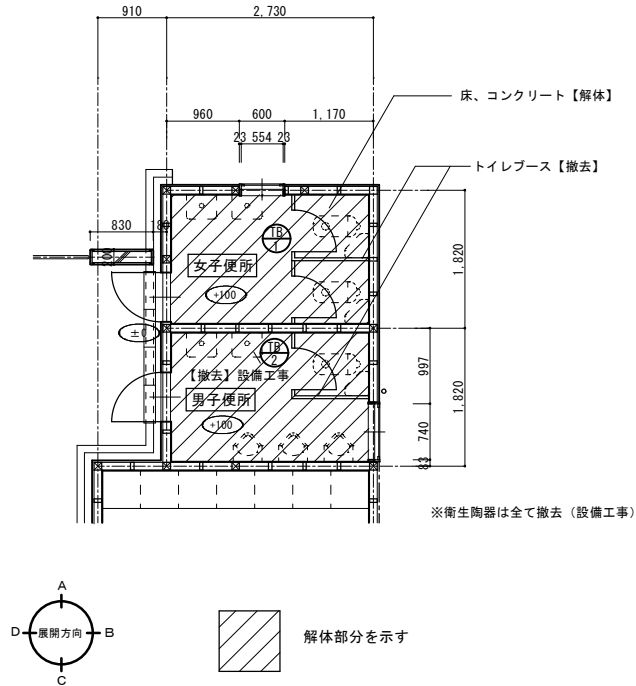

便所平面詳細図 S=1/50

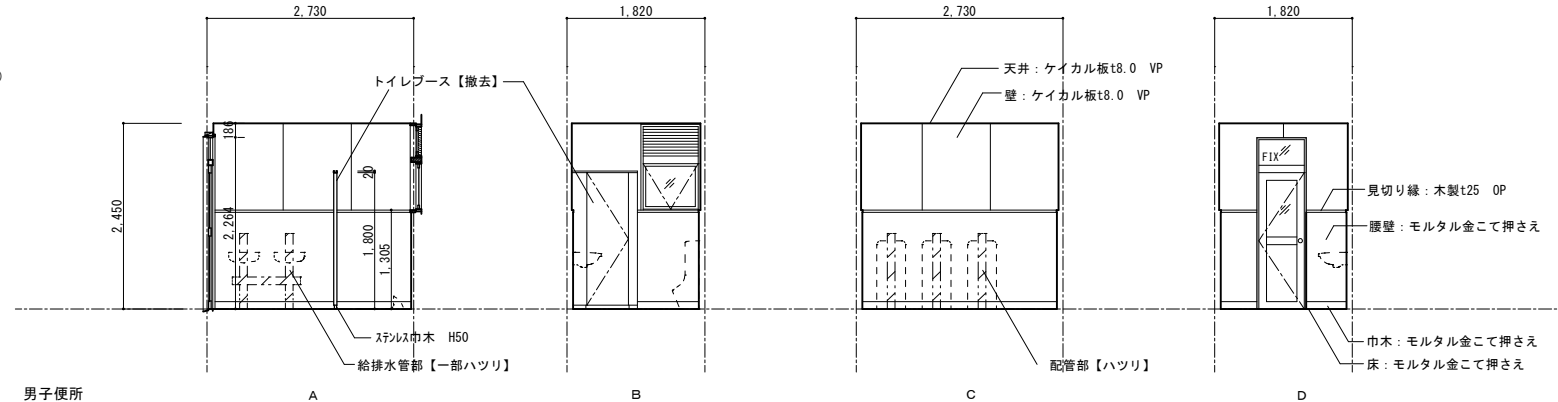
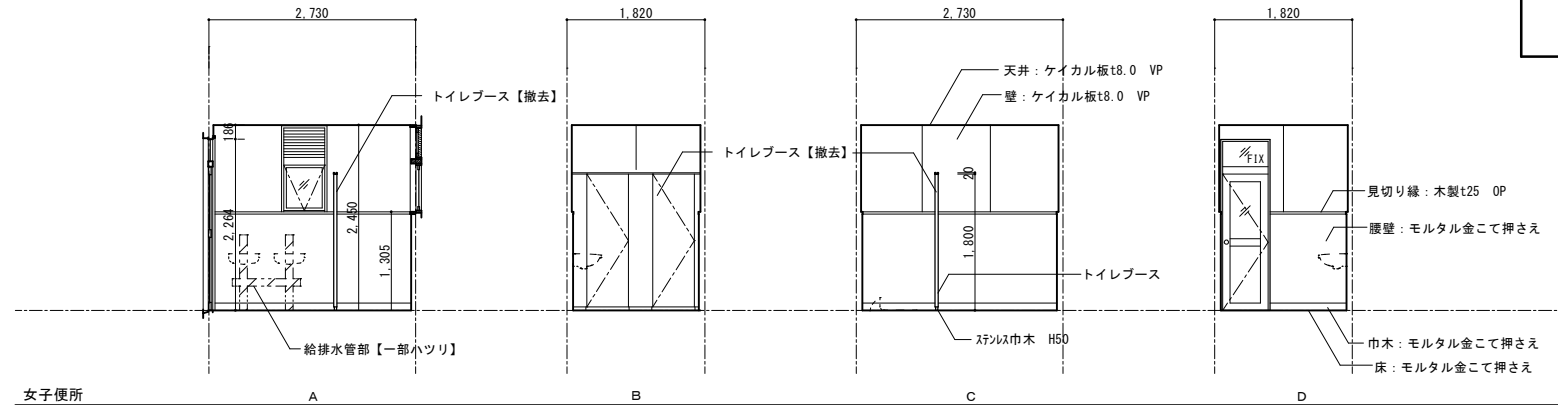

改修前

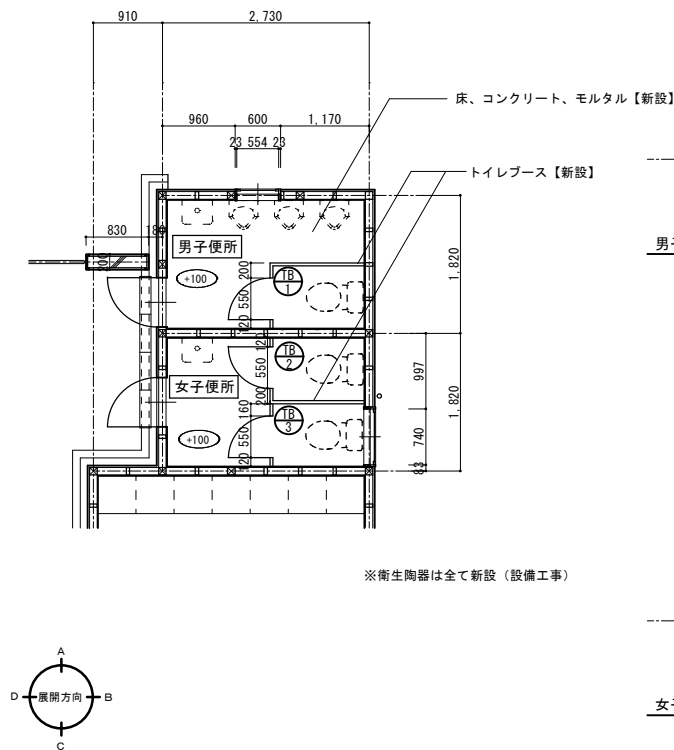

便所平面詳細図 S=1/50

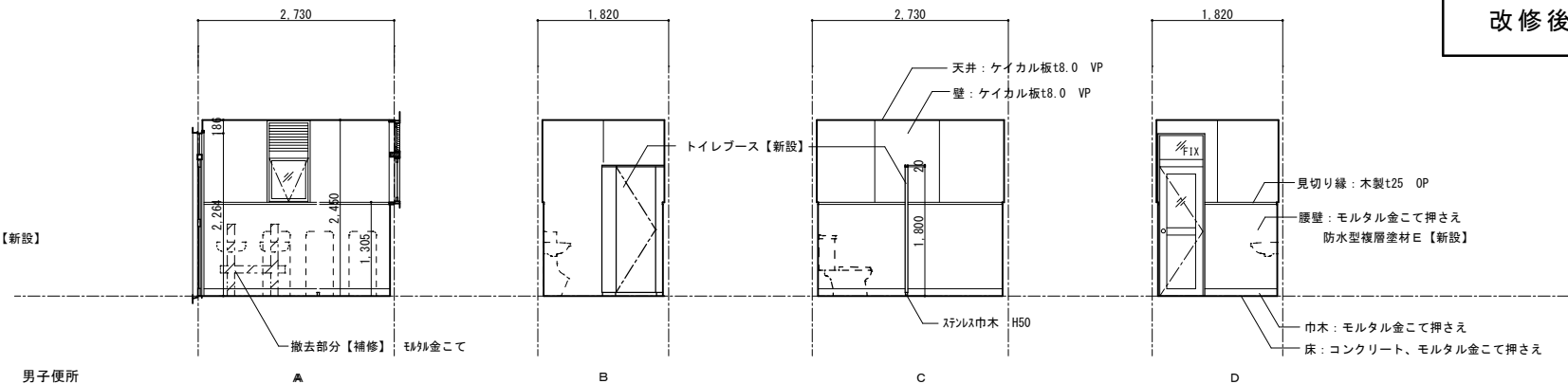

改修後

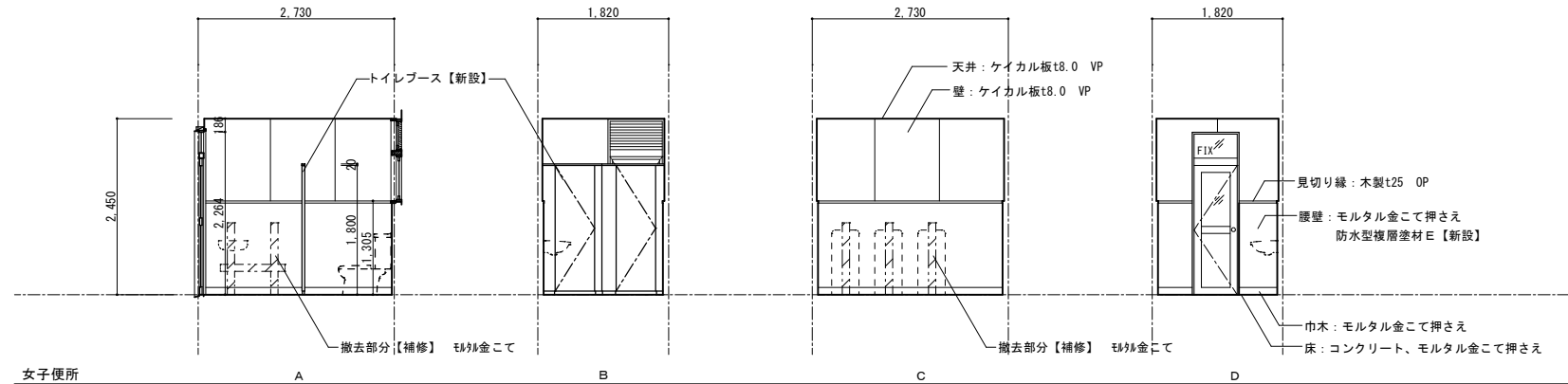

便所展開図 S=1/50

工事名	岡山市立旭東小学校プール長寿命化改修工事				No. A-15		協同組合 岡山県建築設計総合センター 1級建築士事務所 岡山県知事登録 第12828号 1級建築士登録 第21070号 吉田 雄志 〒709-0624 岡山市東区城東台西1-11-2 TEL:086-201-0156	
図面名	プールハウス改修図 1			縮尺				
岡山市 都市整備局 住宅・建築部 公共建築課					令和5年9月			
課 長	課長補佐	係 長	課 員	担当者	承認	検 図	製 図	
					管理技術者 吉田	佐藤		

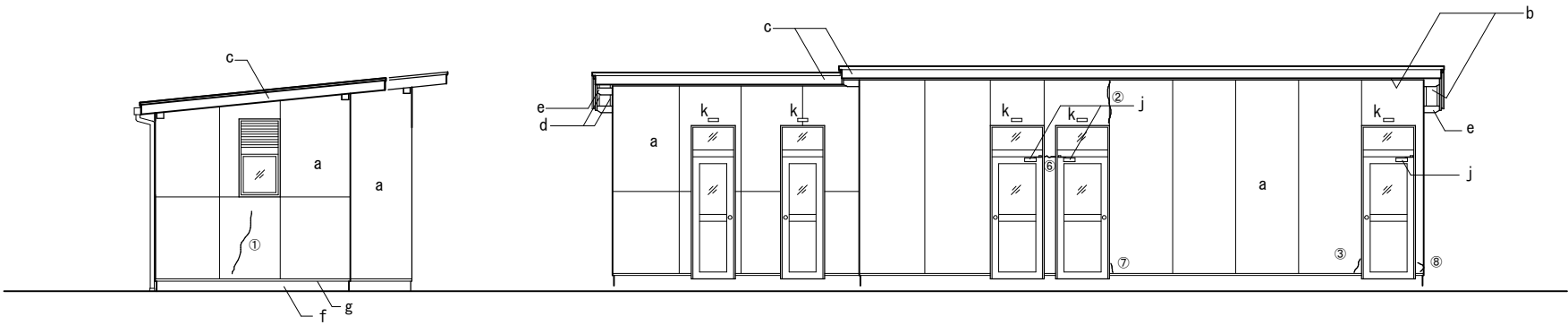

北立面図 S=1/50

西立面図 S=1/50

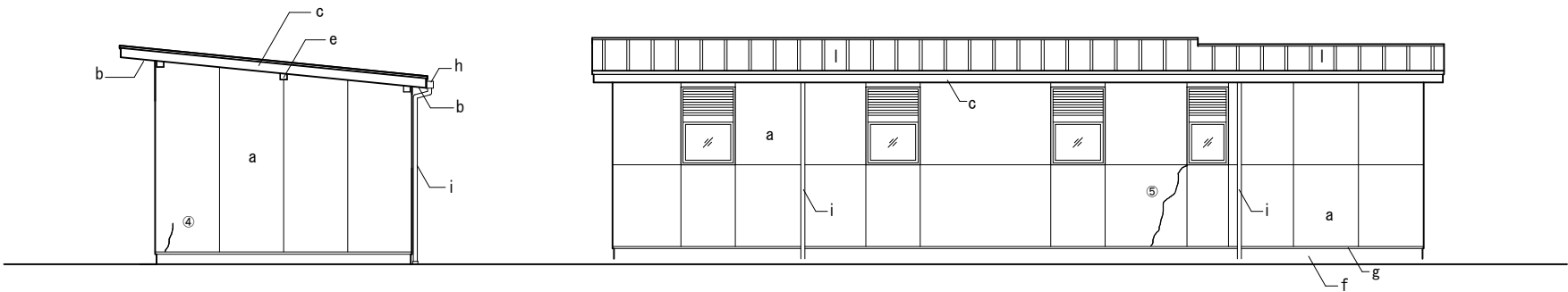

南立面図 S=1/50

東立面図 S=1/50

■ プールハウス外部仕上表

改修前		改修後	—— : 改修無し
a	外壁：モルタル刷毛引アクリルリシン吹付	高圧洗浄、フィラー下地調整の上、複層塗材E	
b	軒天：有効フレキシブルボードt4.0 VP	ケレン、下地調整の上DP塗装	
C	鼻隠し破風板：米桐30×140 OP	ケレン、下地調整の上SOP塗装	
d	軒天廻り縁・見切40×40 米桐 OP	ケレン、下地調整の上SOP	
e	母屋先：木製OP	ケレン、下地調整の上SOP	
f	巾木：モルタル金こて	——	
g	水切り：ｶﾞｰ鉄板t0.6	——	
h	軒樋：住宅用塩ビ角70【解体】	軒樋：住宅用塩ビ角70【新設】	
i	タテ樋：住宅用塩ビ60φ【解体】	タテ樋：住宅用塩ビ60φ【新設】	
j	ドアエック【撤去】	ドアエック【新設】	
k	室名札： 50×150 プラスチック製【撤去】	室名札 80×250 ｱｸﾘﾙﾌﾟﾚｰﾄt5【新設】	
l	屋根：ｶﾞｰ鉄板葺きt0.5加工 真木無し	——	

■ クラック・欠損リスト

No.	種類	幅 (mm)	長さ (mm)	備 考
①	クラック	0.35		Ｕカットシール充填工法
②	クラック	4.0		Ｕカットシール充填工法
③	クラック	1.3		Ｕカットシール充填工法
④	クラック	0.4		Ｕカットシール充填工法
⑤	クラック	4.0		Ｕカットシール充填工法
⑥	欠損	20	20	モルタル補修
⑦	欠損	80	25	モルタル補修
⑧	欠損	50	20	モルタル補修

改修前

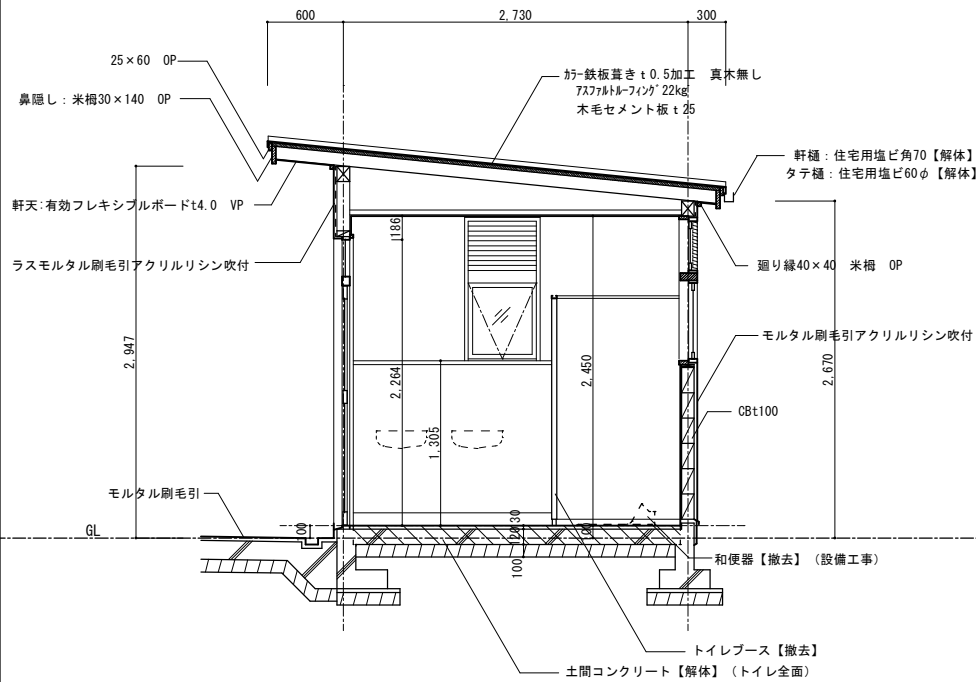

断面詳細図 S=1/30

改修後

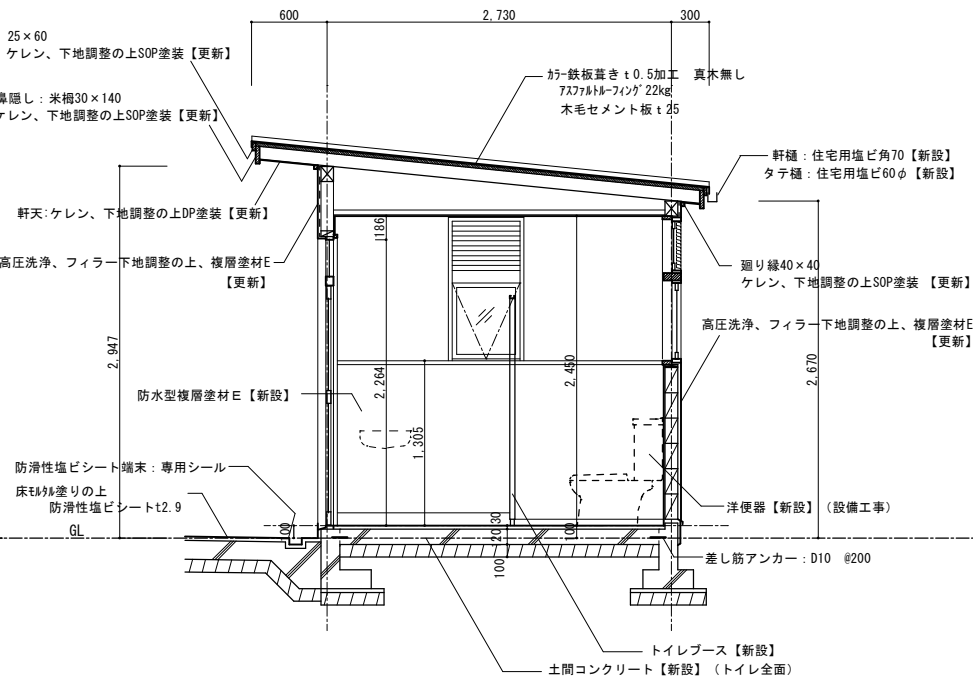

断面詳細図 S=1/30

工事名	岡山市立旭東小学校プール長寿命化改修工事				No. A-16	協同組合 岡山県建築設計総合センター 1級建築士事務所 岡山県知事登録 第12828号 1級建築士登録 第271072号 吉田雅志 〒709-0624 岡山市東区城東台西1-11-2 TEL:086-201-0156		
図面名	プールハウス改修図 2			縮尺 1:30 1:50				
岡山市 都市整備局 住宅・建築部 公共建築課					令和5年9月			
課 長	課長補佐	係 長	課 員	担当者	承 認	検 図	製 図	
					管理技術者 吉田	佐藤		

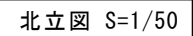
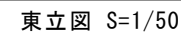
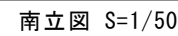
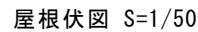
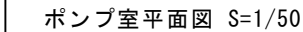

B 通り

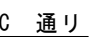
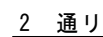
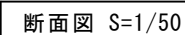

軸組図 S=1/50

部材リスト

工事名	岡山市立旭直小学校プール長寿命化改修工事
-----	----------------------

図面名	ポンプ室改修図（改修前）	縮	1:50
-----	--------------	---	------

岡山市 都市整備局 住宅・建築部 公共建築課	令和5年9月
------------------------	--------

課 長	課長補佐	係 長	課 員	担当者
-----	------	-----	-----	-----

--	--	--	--	--

--	--	--	--	--

No.	協同組合 岡山県建築設計総合センター
-----	--------------------

1級建築士登録 第271072号 吉田雅志
〒700-0634 岡山県東区東本町1-11-2

TEL: 086-201-0156

承認	検図	製図
----	----	----

管理技術者		
-------	--	--

吉田	佐藤	
----	----	--

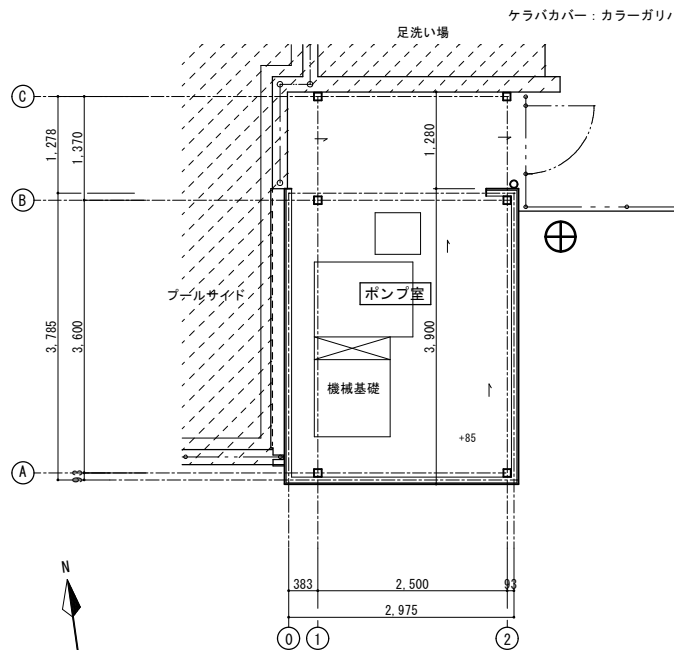

ポンプ室平面図 S=1/50

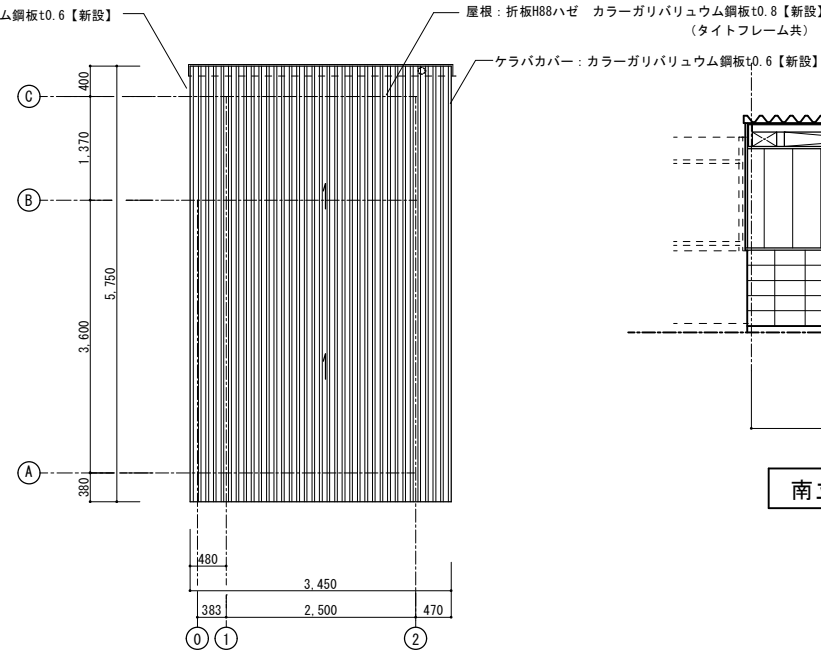

屋根伏図 S=1/50

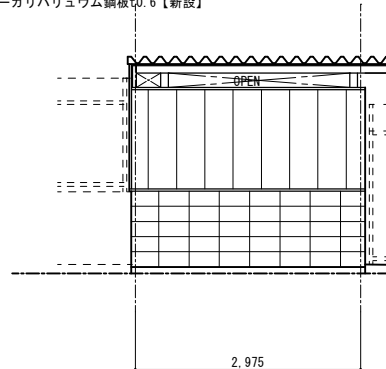

南立図 S=1/50

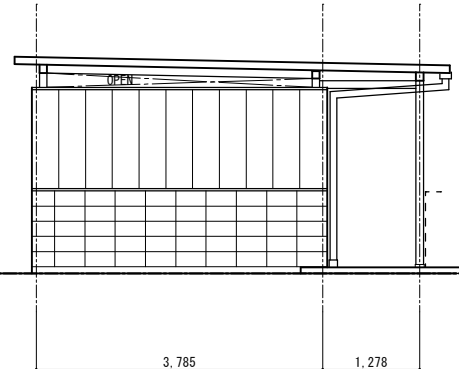

東立図 S=1/50

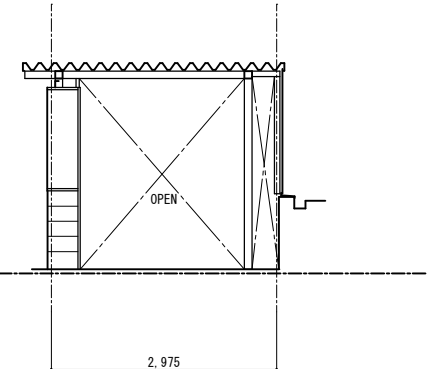

北立図 S=1/50

B 通り

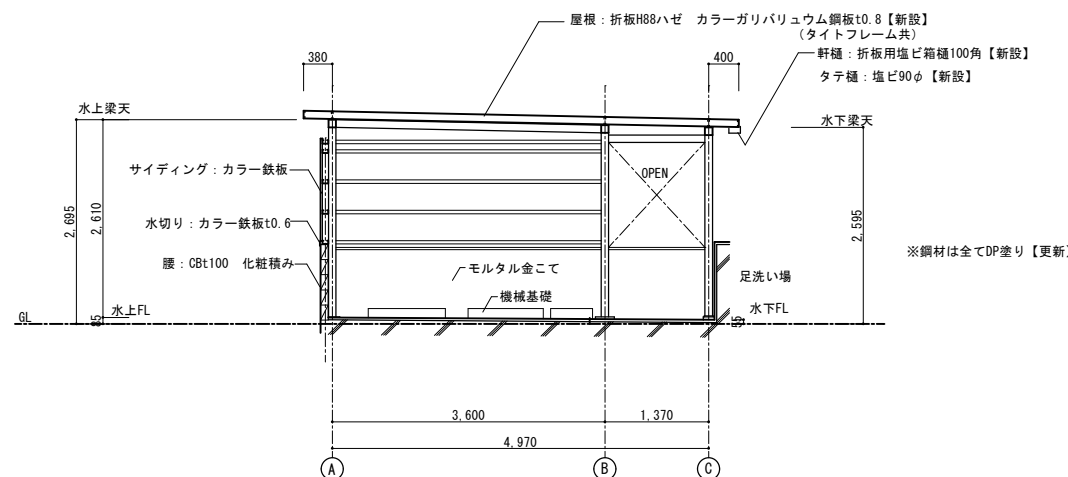

断面図 S=1/50

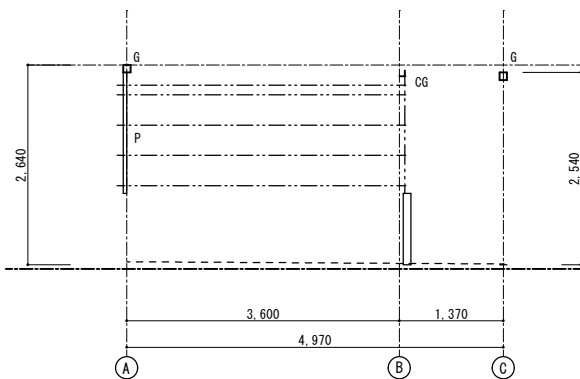

0 通り

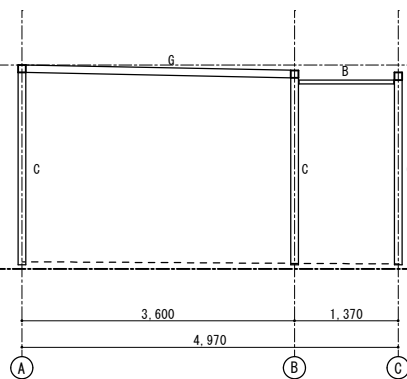

1 通り

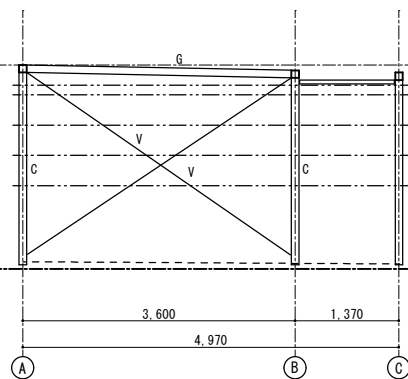

2 通り

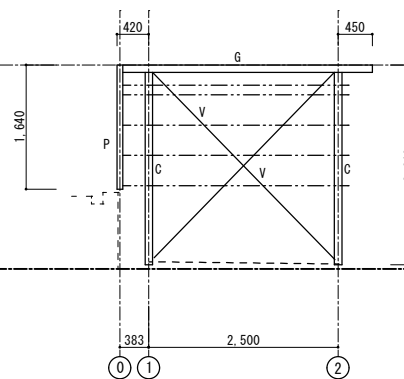

A 通り

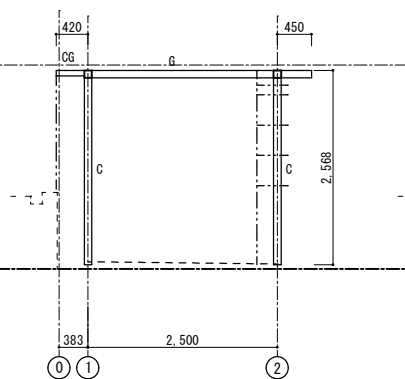

B 通り

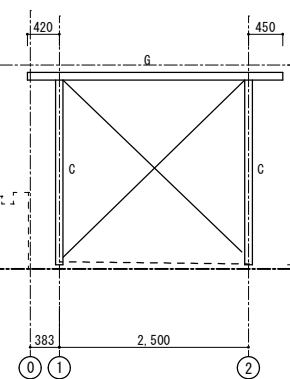

C 通り

軸組図 S=1/50

工事名	岡山市立旭東小学校プール長寿命化改修工事				No. <div>A-18</div>		協同組合 岡山県建築設計総合センター 1級建築士事務所 岡山県知事登録 第12828号 1級建築士登録 第7107号 吉田晴志 〒709-0624 岡山市東区城東台西1-11-2 TEL:086-201-0156			
図面名	ポンプ室改修図（改修後）			縮尺					1:50	
岡山市 都市整備局 住宅・建築部 公共建築課					令和5年9月					
課 長		課長補佐	係 長	課 員	担当者		承 認	検 図	製 図	
							管理技術者 吉田		佐藤	

改修前

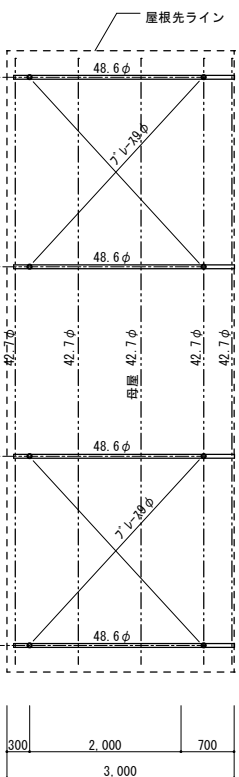

屋根伏図 S=1/50

平面図 S=1/50

梁伏圖 S=1/50

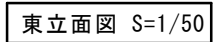
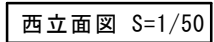
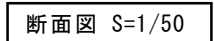

改修後

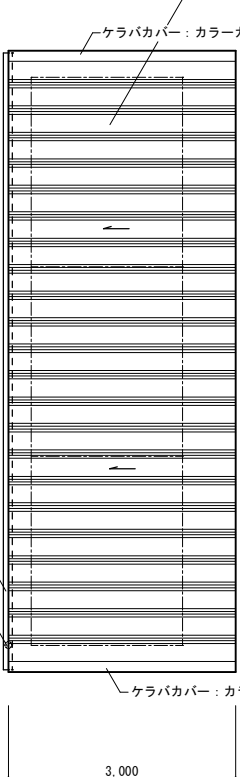

屋根伏図 S=1/50

平面図 S=1/50

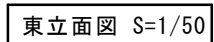
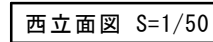
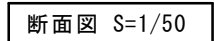
梁 伏 图 $S=1/50$ 

工事名	岡山市立旭東小学校プール長寿命化改修工事				No.	協同組合 岡山県建築設計総合センター 1級建築士事務所 岡山県知事登録 第12828号 1級建築士登録 第21072号 吉田雅志 〒709-0624 岡山県東区城東台西1-11-2 TEL:086-201-0156		
図面名	日除け（大）改修図		縮尺	1:50				
岡山市 都市整備局 住宅・建築部 公共建築課					令和5年9月	A-19		
課 長	課長補佐	係 長	課 員	担当者	承 認	検 図	製 図	
					管理技術者 吉田	佐藤		

改修前

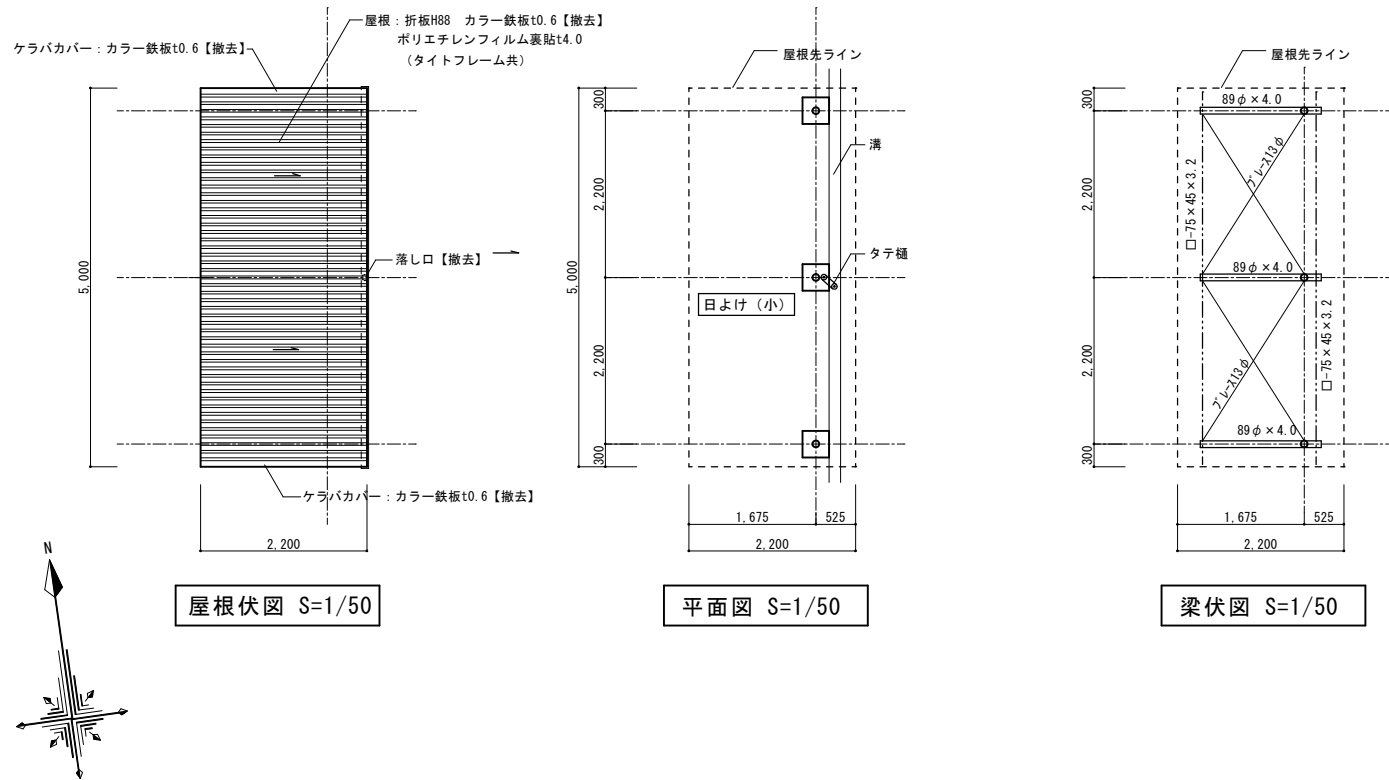

改修後

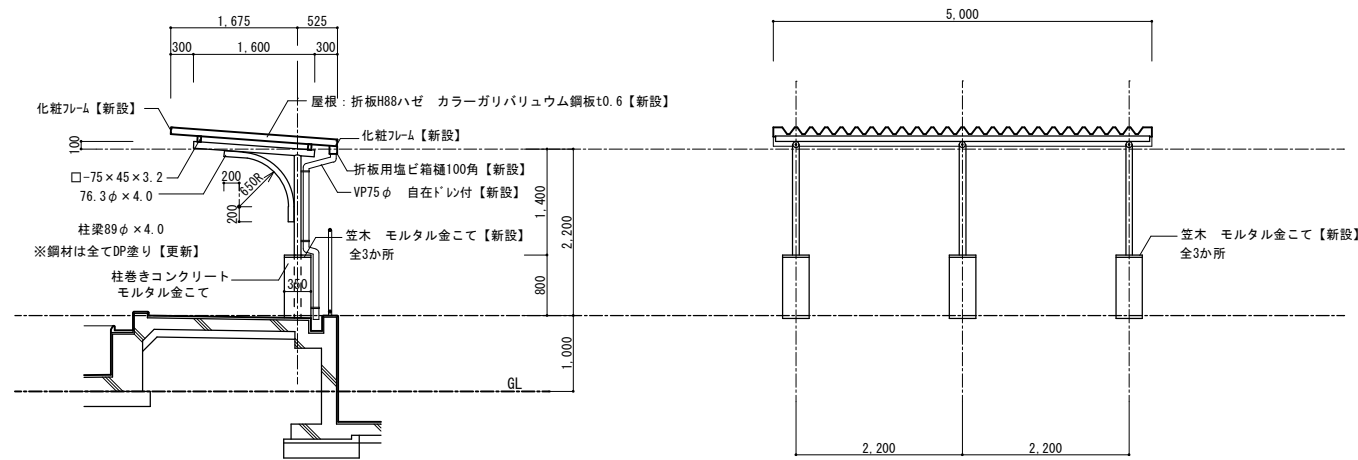
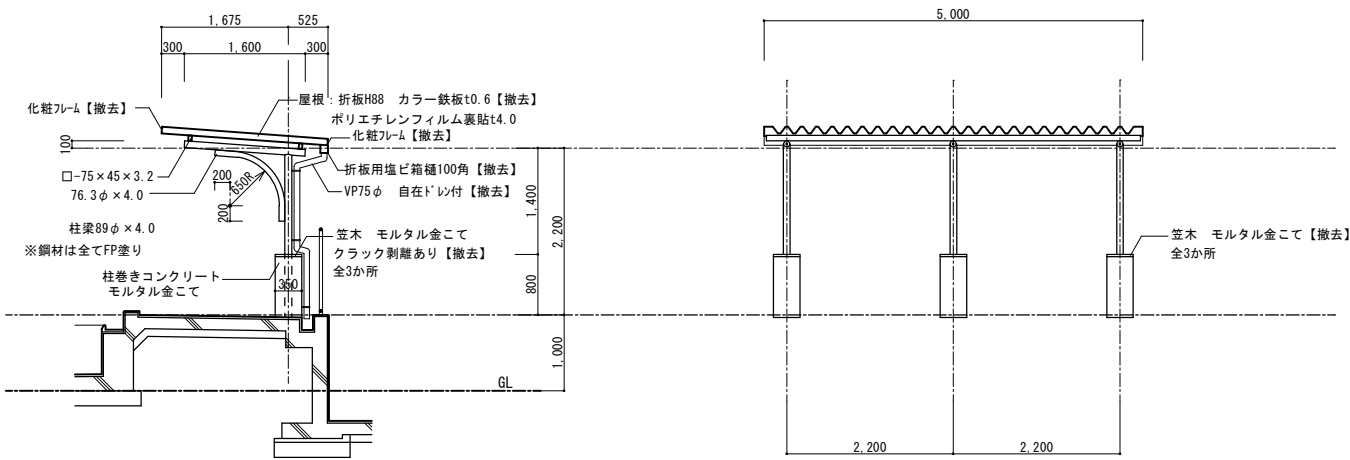
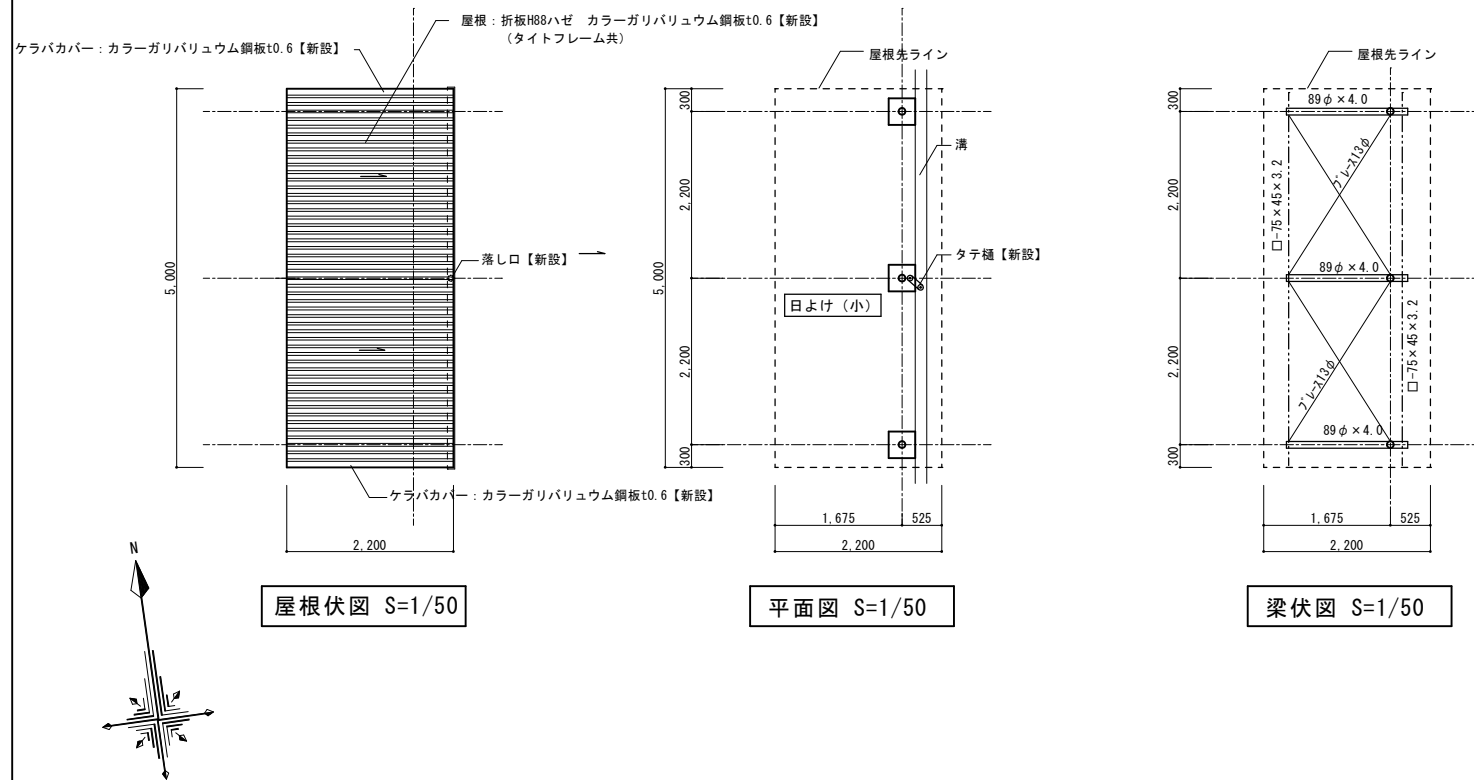

工事名	岡山市立旭東小学校プール長寿命化改修工事				No. A-20	協同組合 岡山県建築設計総合センター 1級建築士事務所 岡山県知事登録 第12828号 1級建築士登録 第271072号 吉田雅志 〒709-0624 岡山市東区城東台西1-11-2 TEL:086-201-0156		
図面名	日除け (小) 改修図			縮尺 1:50				
岡山市 都市整備局 住宅・建築部 公共建築課					令和5年9月			
課 長	課長補佐	係 長	課 員	担当者	承 認	検 図	製 図	
					管理技術者 吉田	佐藤		

改修前

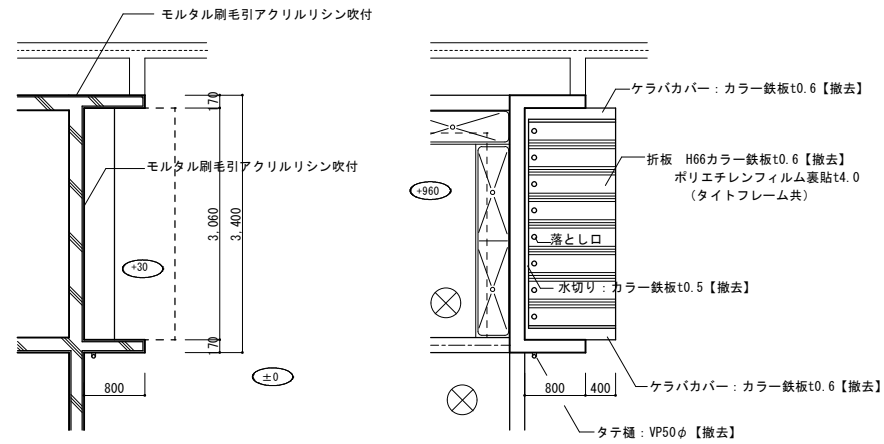

下足箱平面図 S=1/50

屋根伏図 S=1/50

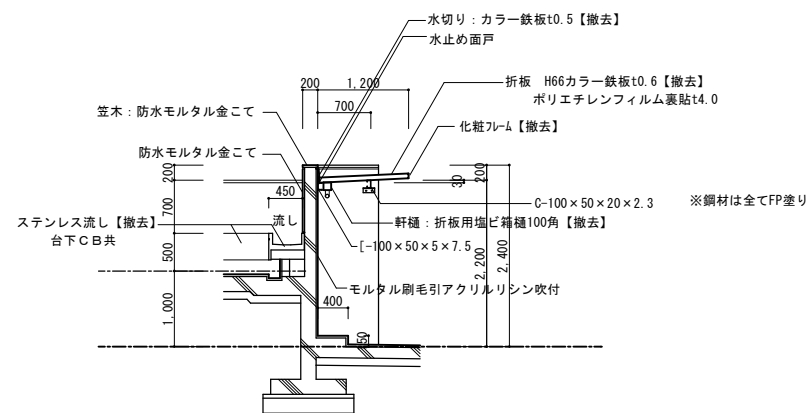

断面図 S=1/50

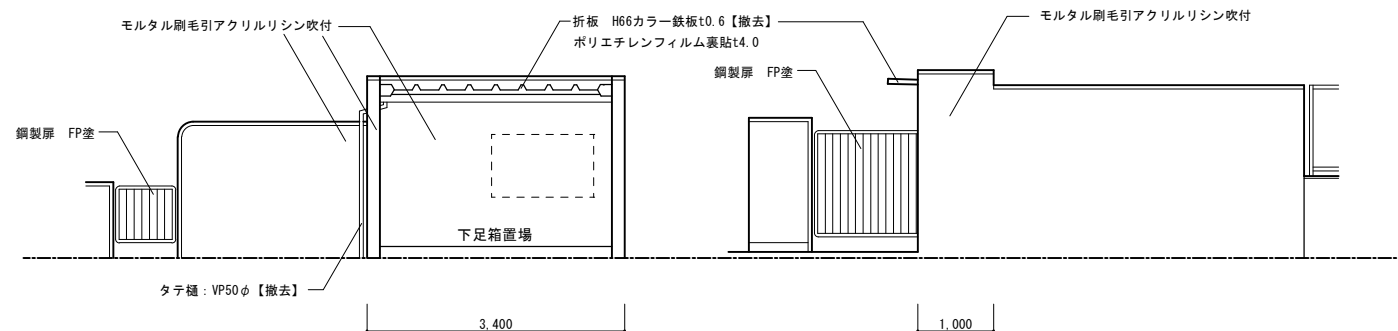

東立図 S=1/50

北立図 S=1/50

改修後

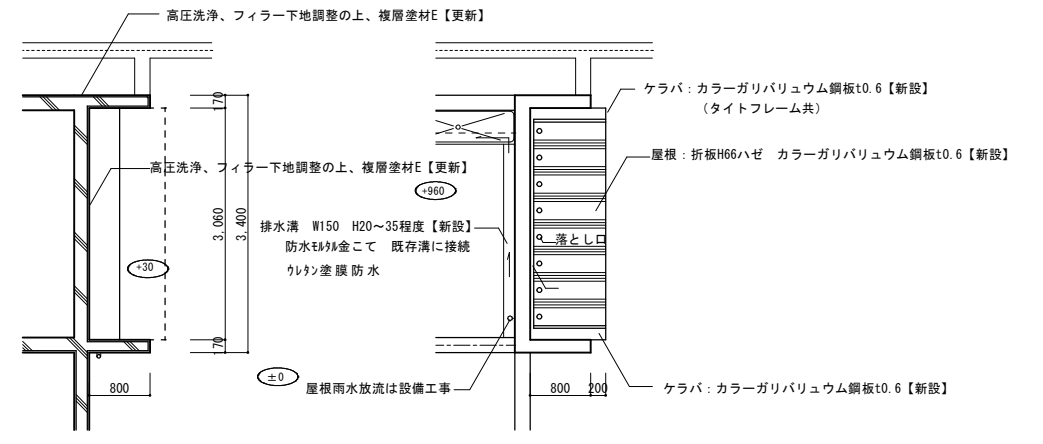

下足箱平面図 S=1/50

屋根伏図 S=1/50

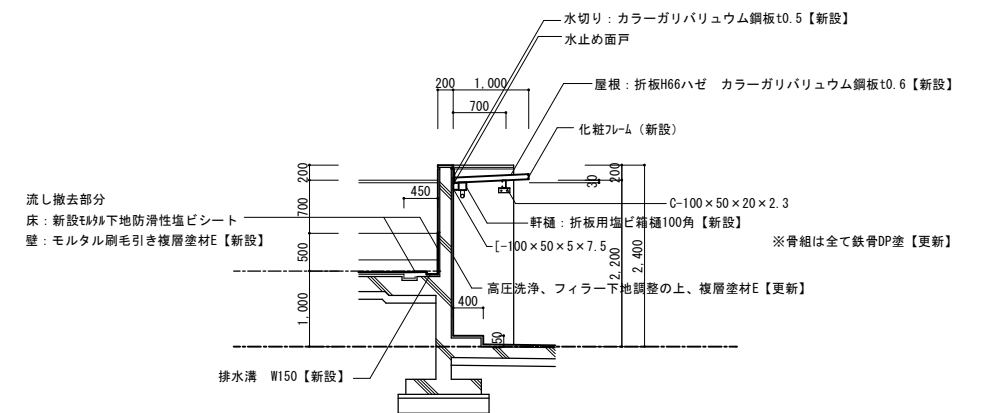

断面図 S=1/50

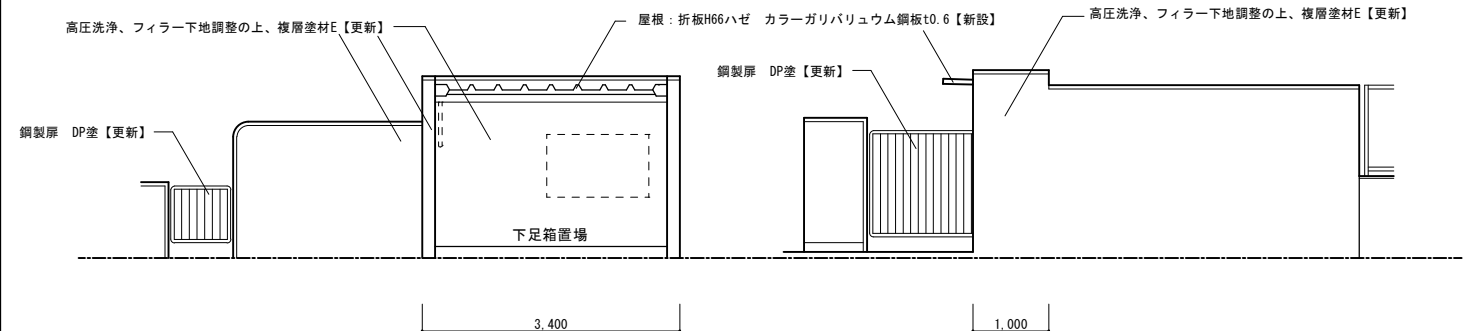

東立図 S=1/50

北立図 S=1/50

工事名	岡山市立旭東小学校プール長寿命化改修工事				No.	協同組合 岡山県建築設計総合センター 1級建築士事務所 岡山県知事登録第12828号 1級建築士登録 第271072号 吉田 雅志 〒709-0624 岡山市東区城東台西1-11-2 TEL:086-201-0156
図面名	下足箱上屋改修図	縮尺	1:50	A-21		
岡山市 都市整備局 住宅・建築部 公共建築課					令和5年9月	
課長	課長補佐	係長	課員	担当者	承認	検図
					管理技術者 吉田	佐藤

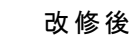
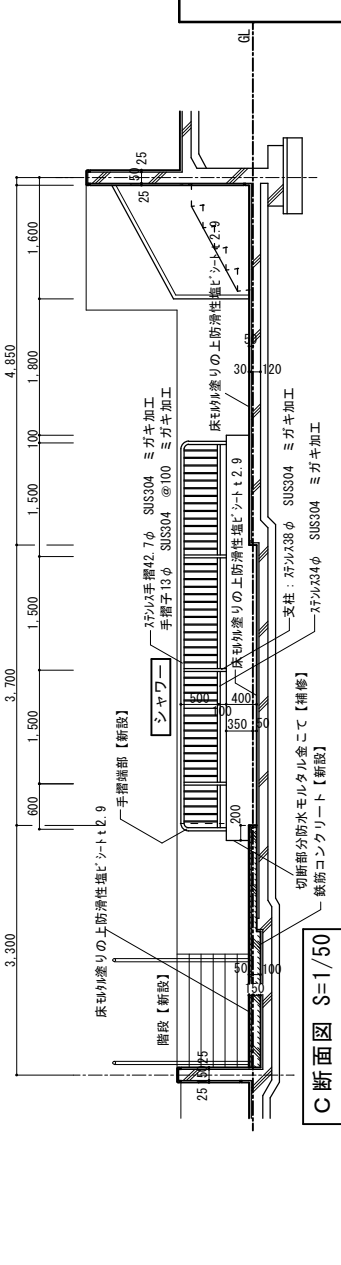
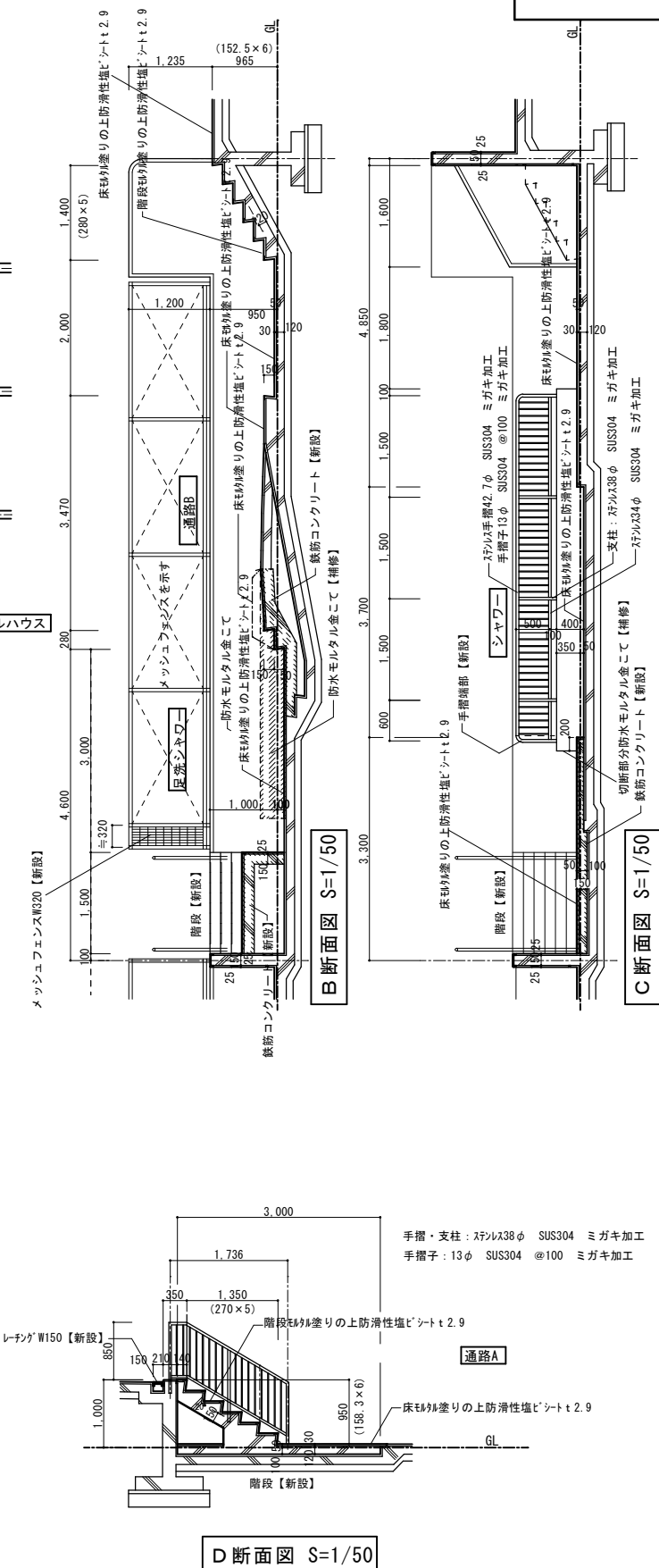
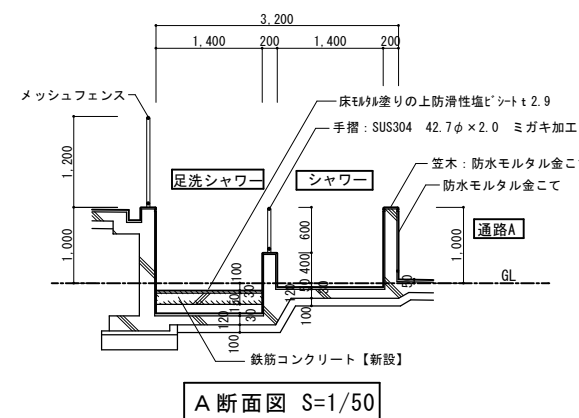
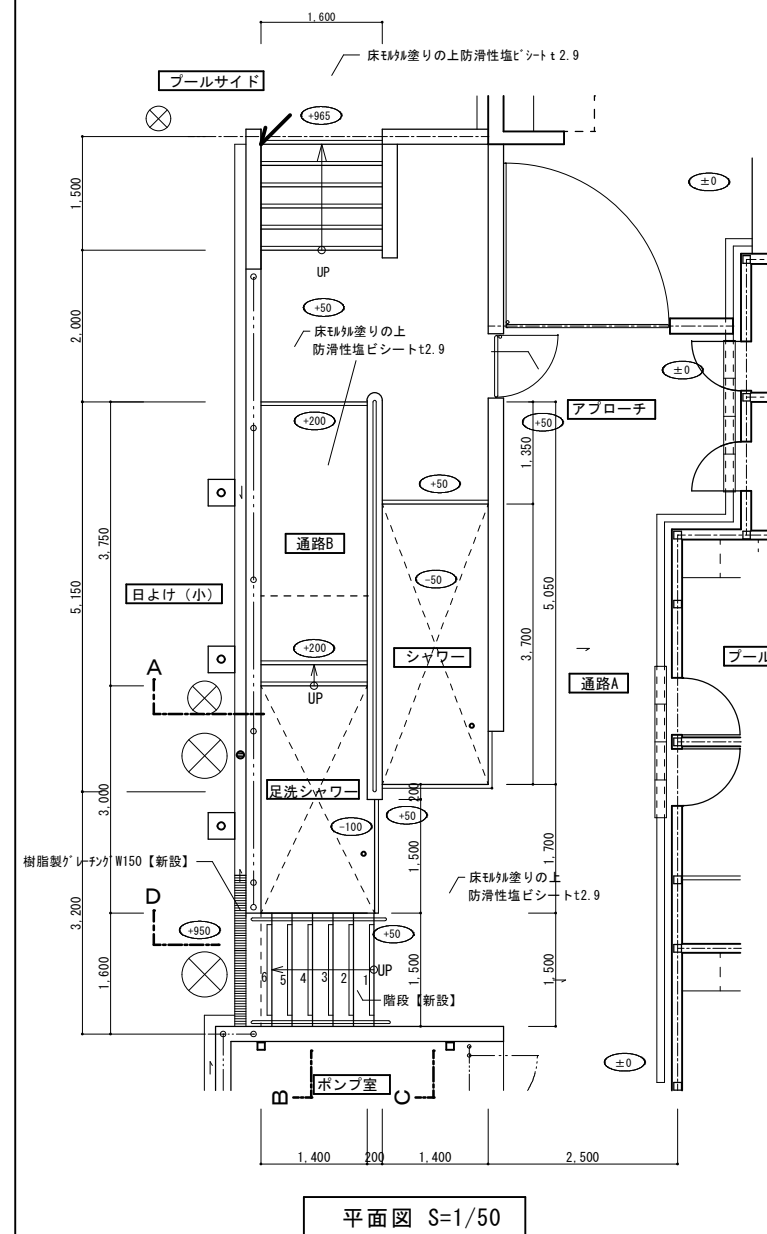
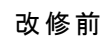
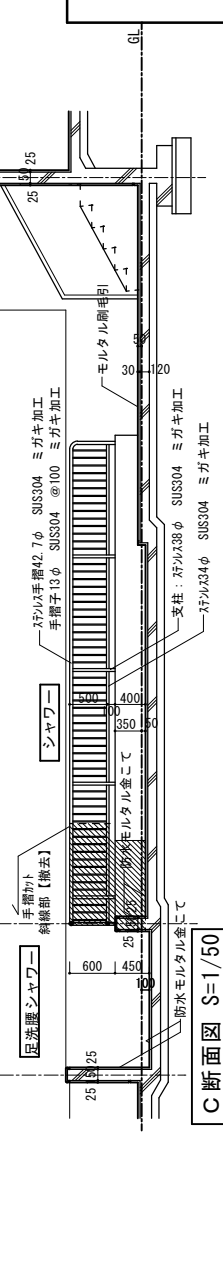
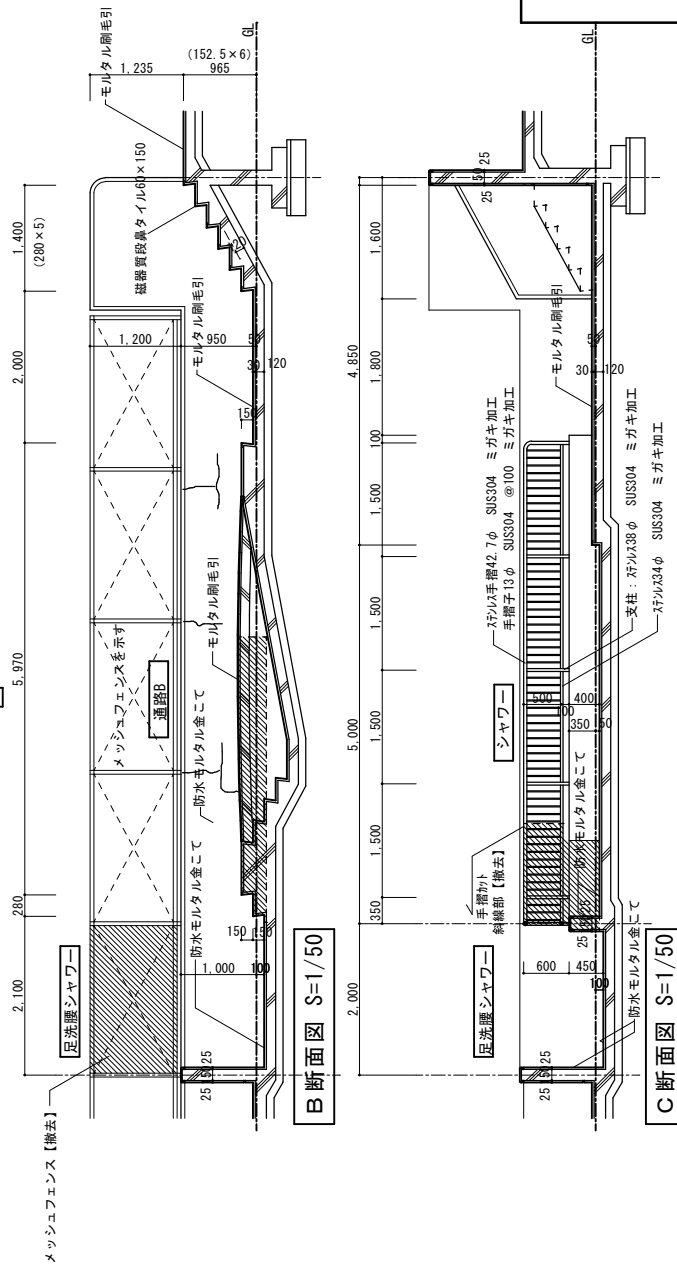
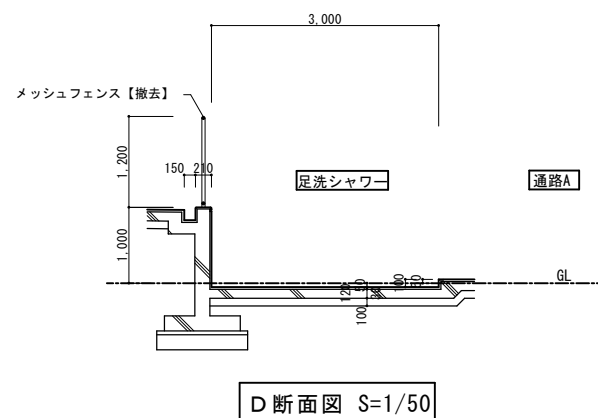
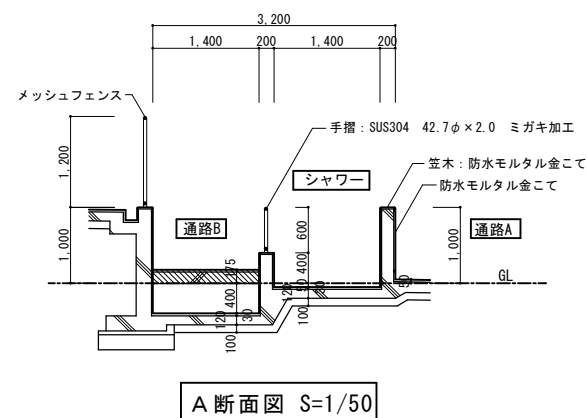
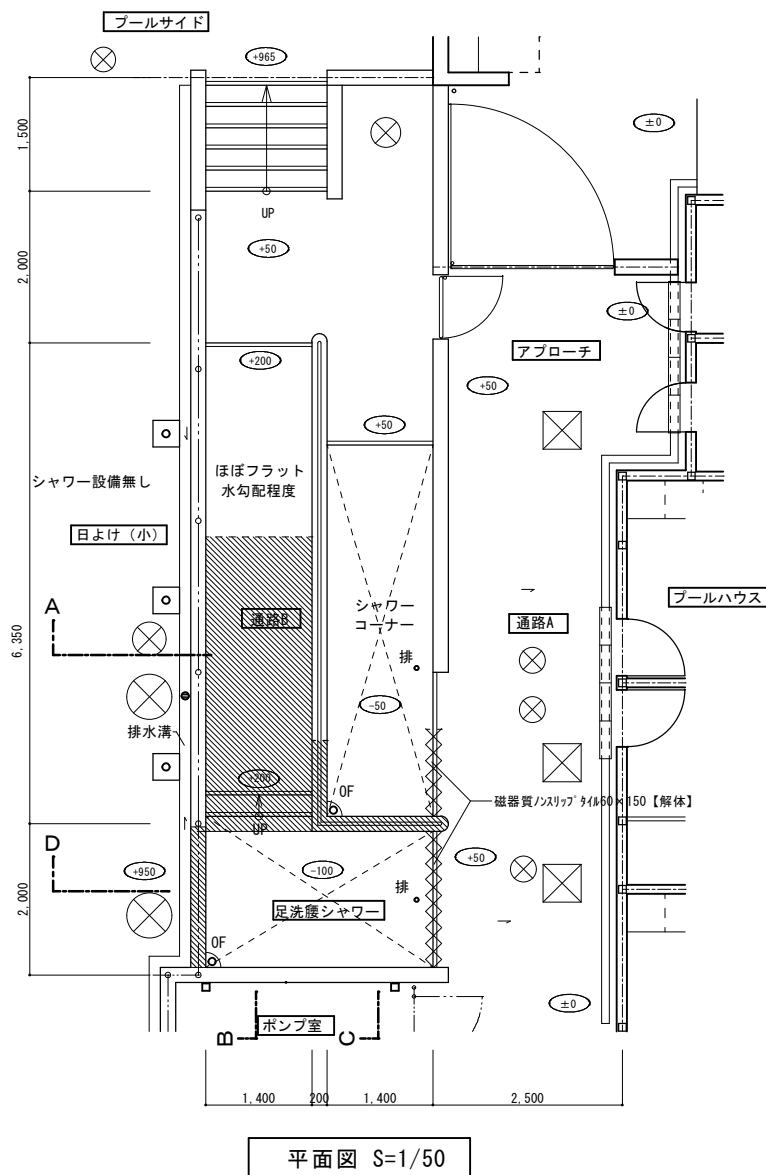

■クラック・欠損リスト

No.	種類	幅 (mm)	長さ (mm) (トータル)	備 考
⑫	クラック	2.0	1000	Ｕカットシール充填工法
⑬	クラック	2.0	600	Ｕカットシール充填工法
⑭	クラック	2.0	1200	Ｕカットシール充填工法

解体部分を示す

※土間解体範囲は解体平面図による。

工事名	岡山市立旭東小学校プール長寿命化改修工事				No.	協同組合 岡山県建築設計総合センター 1級建築士事務所 岡山県知事登録 第12828号 1級建築士登録 第271072号 吉田 信志 〒109-0624 岡山市東区城東台西1-11-2 TEL 086-201-0156
図面名	シャワーコーナー改修図	縮尺	1:50	A-22		
岡山市 都市整備局 住宅・建築部 公共建築課					令和5年9月	
課 長	課長補佐	係 長	課 員	担当者	承認	検 図
					管理技術者 吉田	佐藤

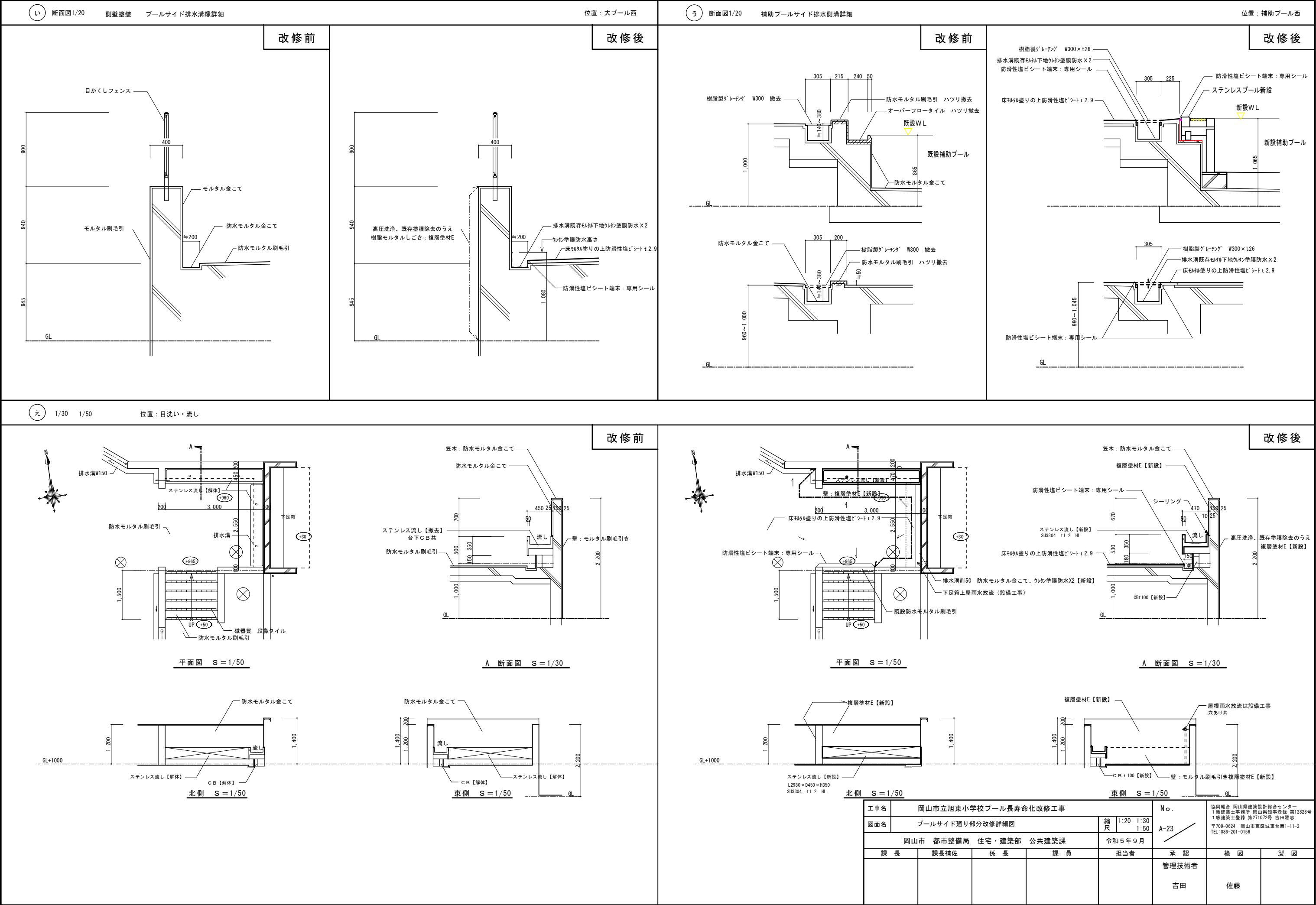

建具符号 位置・数量	<div>AD 1</div> ブルハウス×3	×3	<div>SD 1</div> アプローチ×1	×1	<div>SD 2</div> アプローチ×1	×1
要 図	<div>改修前</div> <div></div>	<div>改修後</div> <div></div>	<div>改修前</div> <div></div>	<div>改修後</div> <div></div>	<div>改修前</div> <div></div>	<div>改修後</div> <div></div>
形 式・見 込	住宅用勝手口用ドア内付型・55mm		片開格子戸 枠42.7φ 格子13φ		片開格子戸 枠42.7φ 格子13φ	
材 料・仕 上	アルミ・シルバー		スチール・FP		スチール・FP	
硝 子	型板 4.0				D P 差【更新】	
金 物	D C (パラメトリックタイプ-外部設置) 戸当たり他		D C (スタンダードタイプ)【新設】		南京錠 回転軸、戸当 P L	
備 考	D C【撤去】					
建具符号 位置・数量	<div>TB 1</div> ブルハウス×1	×1	<div>TB 2</div> ブルハウス×1	×1		
要 図	<div>改修前</div> <div></div>	<div>改修後</div> <div></div>	<div>改修前</div> <div></div>	<div>改修後</div> <div></div>		
形 式・見 込	トイレブース 4 0 mm		トイレブース 4 0 mm			
材 料・仕 上	ポリ合板		高圧メラミン樹脂化粧板＋ペーパーコア 高圧メラミン樹脂化粧板		高圧メラミン樹脂化粧板＋ペーパーコア 高圧メラミン樹脂化粧板	
硝 子						
金 物	SUS巾木・笠木・ロック（表示錠）・引手・付属金物一式		SUS巾木・笠木・ロック（表示錠）・引手・付属金物一式		SUS巾木・笠木・ロック（表示錠）・引手・付属金物一式	
備 考						

工事名	岡山市立旭東小学校ブル長寿命化改修工事					No. A-24	協同組合 岡山県建築設計総合センター 1級建築士事務所 岡山県知事登録 第12828号 1級建築士登録 第271072号 吉田雅志 〒709-0624 岡山市東区城東台西1-11-2 TEL:086-201-0156		
図面名	建具改修表			縮尺	1:50				
岡山市 都市整備局 住宅・建築部 公共建築課			令和5年9月						
課 長	課長補佐	係 長	課 員	担当者	承認	検 図	製 図		
					管理技術者 吉田	佐藤			

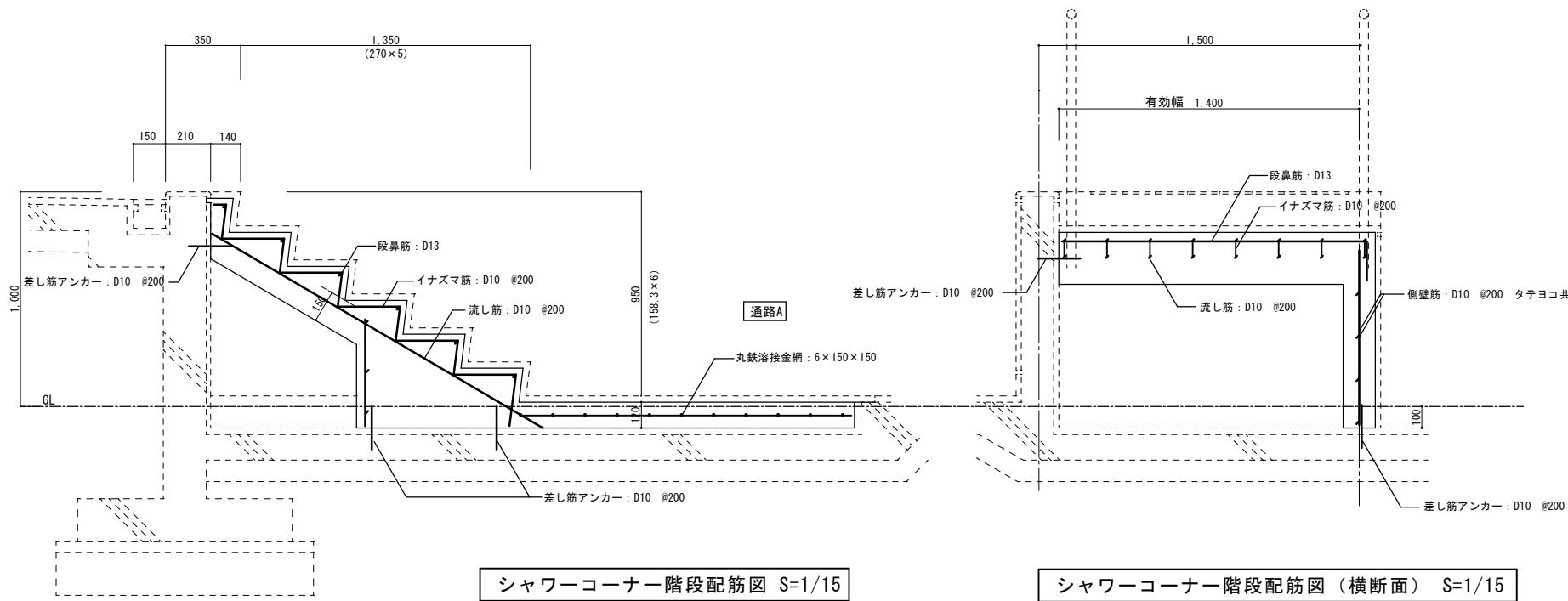

シャワーコーナー階段配筋図 S=1/15

シャワーコーナー階段配筋図（横断面） S=1/15

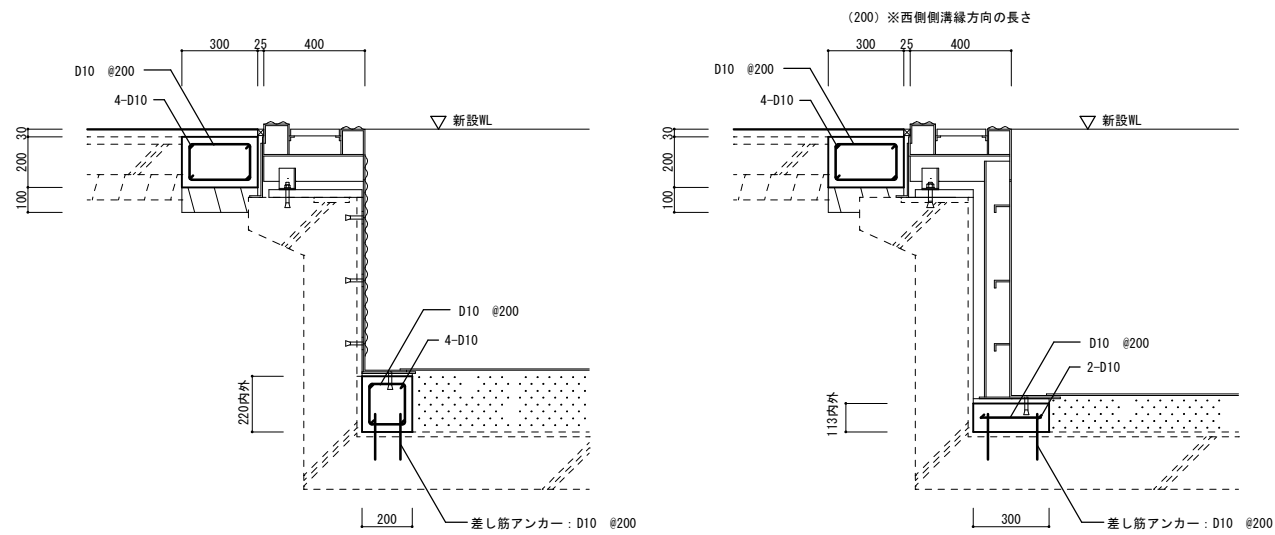

大プールスタート・ターン側断面 S=1/15

大プール25M方向側断面 S=1/15

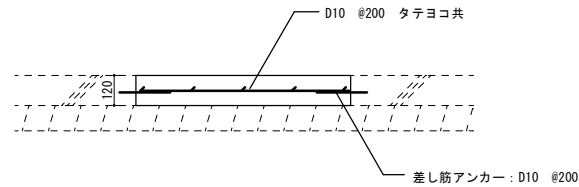

プールサイド土間コンクリート復旧詳細図 S=1/15

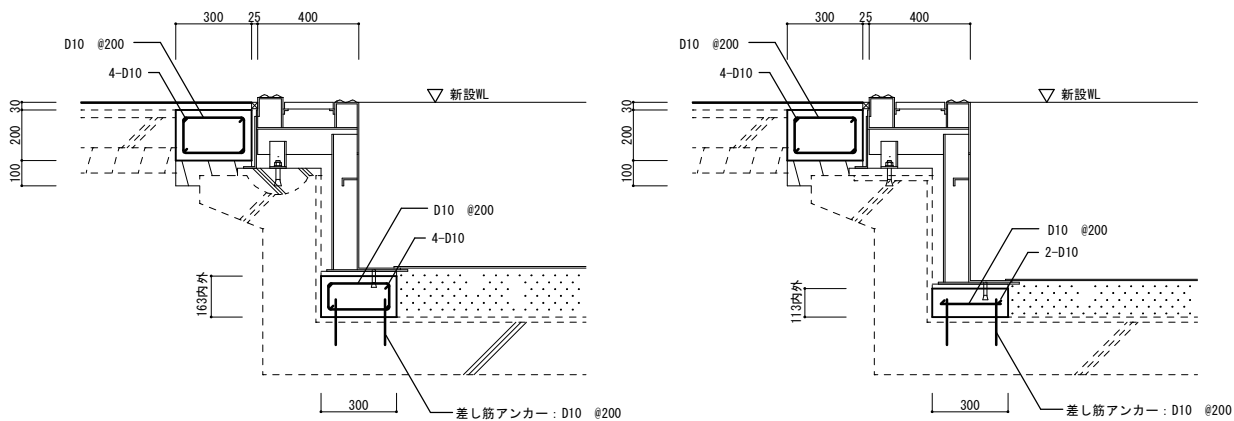

補助プール5.7M方向側断面 S=1/15

補助プール14.7M方向側断面 S=1/15

工事名	岡山市立旭東小学校プール長寿命化改修工事				No. <div>A-25</div>		協同組合 岡山県建築設計総合センター 1級建築士事務所 岡山県知事登録 第12828号 1級建築士登録 第21072号 市町村志 〒709-0624 岡山市東区城東台西1-11-2 TEL:086-201-0156		
図面名	配筋図			縮尺			1:15		
岡山市 都市整備局 住宅・建築部 公共建築課					令和5年9月				
課 長	課長補佐	係 長	課 員		担当者		承認	検 図	製 図
							管理技術者 吉田	佐藤	

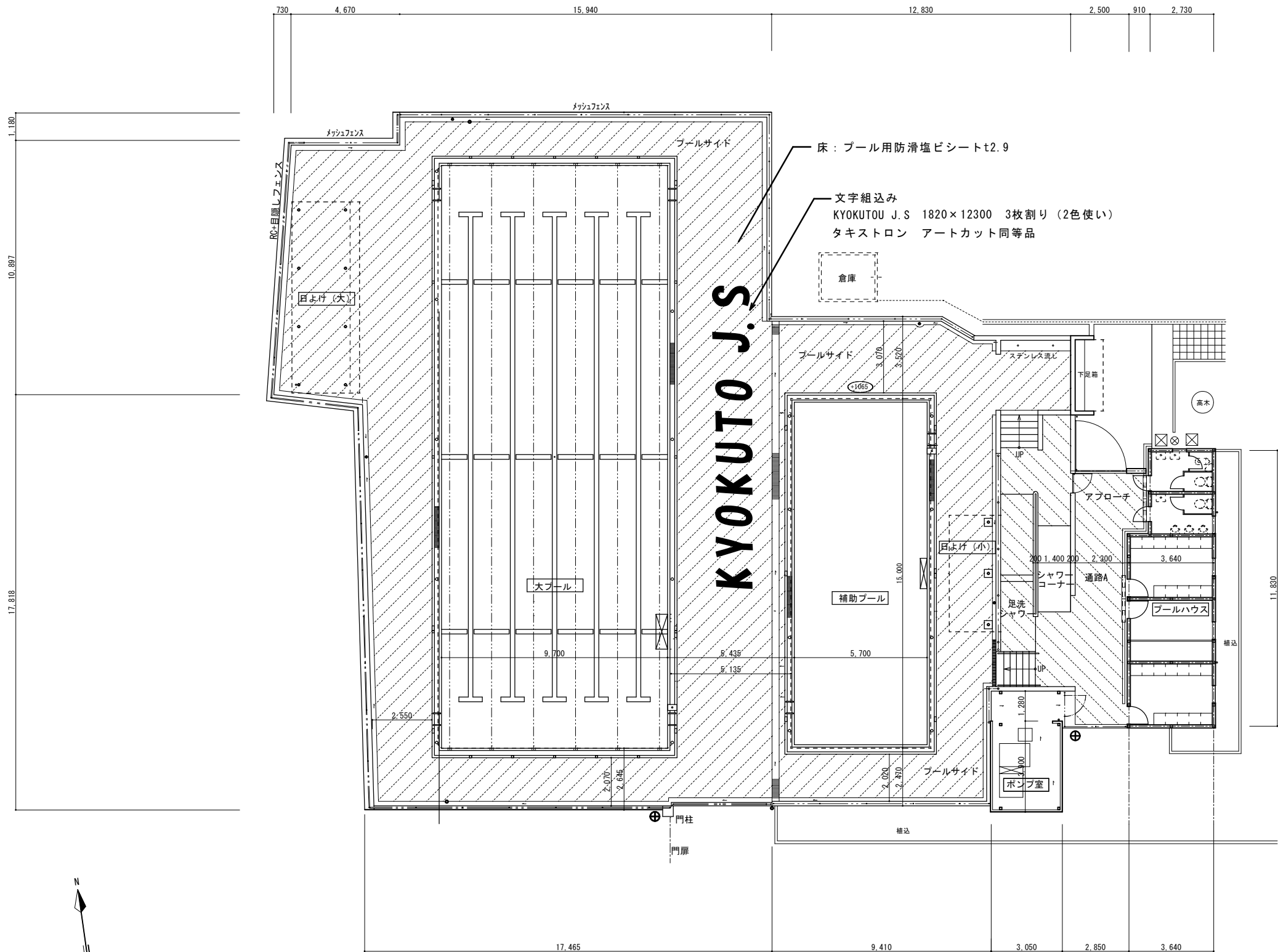

- 凡例
- ④ プールサイド床改修
新設塩ビシート28及び防滑性塩ビシートt2.9一部文字記入・排水溝外周塗膜防水
 - ⑬ 通路A・B・アプローチ床改修
薄塗樹脂t4以下地調整の上、防滑性塩ビシートt2.9

プール文字平面図 S=1/100

工事名	岡山市立旭東小学校プール長寿命化改修工事				No. A-26	協同組合 岡山県建築設計総合センター 1級建築士事務所 岡山県知事登録 第12828号 1級建築士登録 第271072号 吉田雅志 〒709-0624 岡山市東区城東台西1-11-2 TEL:086-201-0156	
図面名	床塩ビシート範囲・プールサイド文字図			縮尺 1:100			
岡山市 都市整備局 住宅・建築部 公共建築課					令和5年8月		
課長	課長補佐	係長	課員	担当者	承認	検図	製図
					管理技術者 吉田	佐藤	

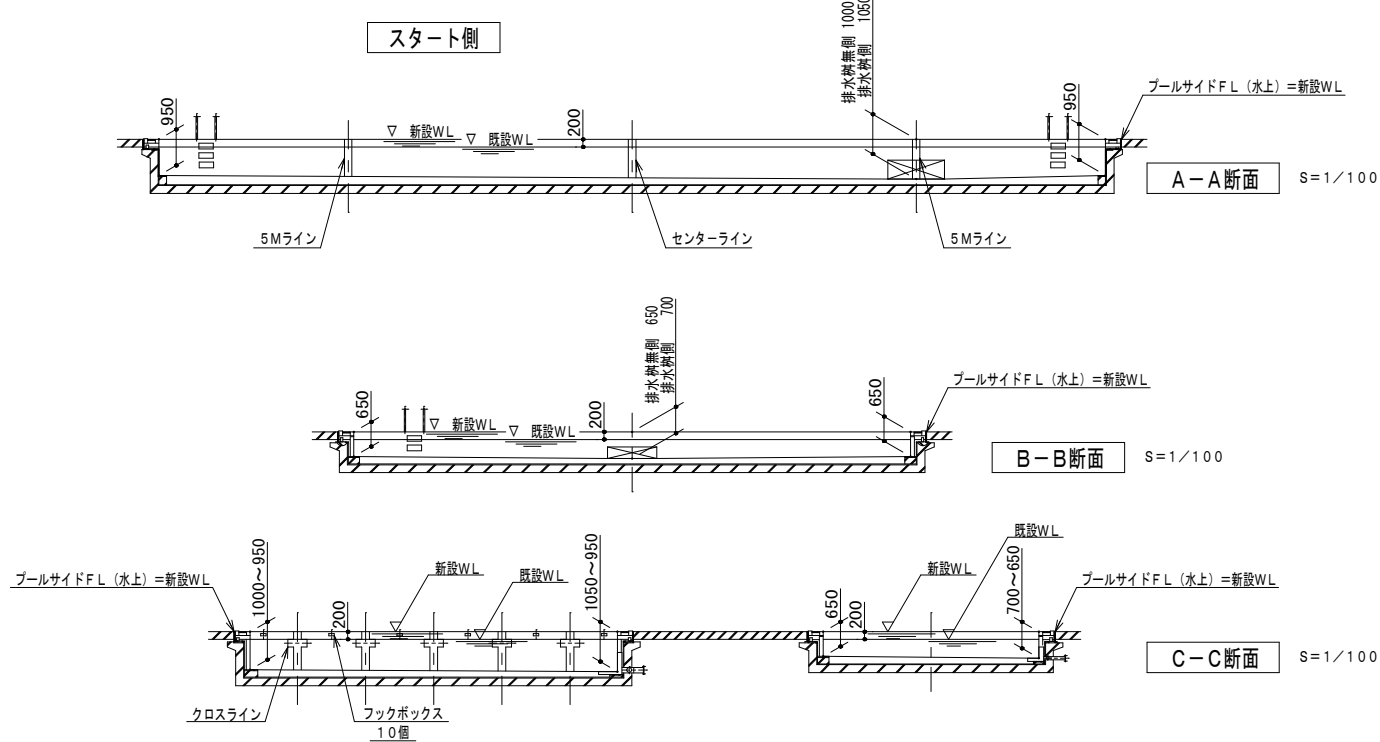
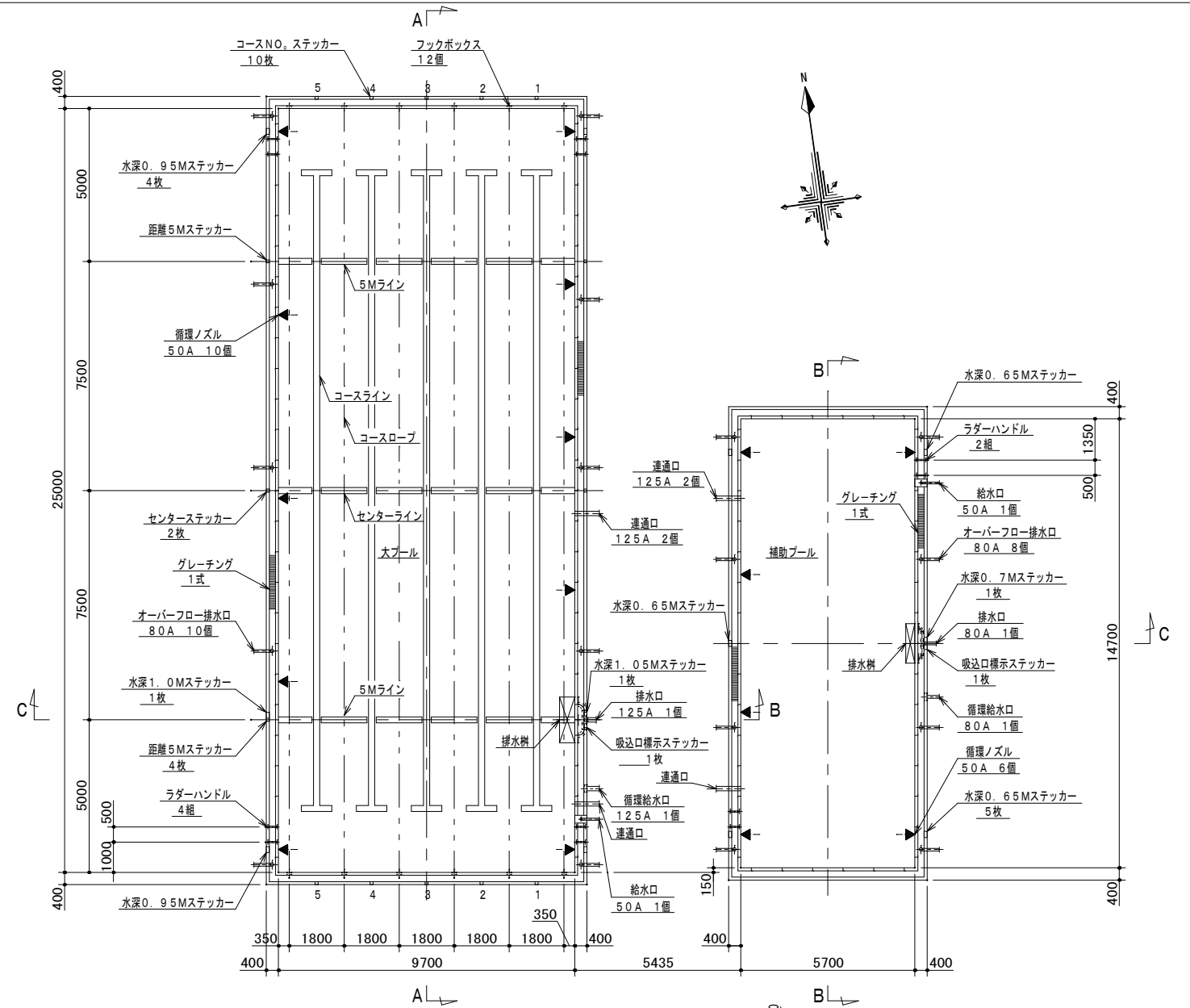

塗装プール本体仕様書				
1.	概 要	ステンレス製全溶接構造		
		大プール 25M×9.7M @1800 5コース		
		水深0.95M～1.05M (1.0M)～0.95M		
		補助プール 14.7M×5.7M		
2.	材 料	水深0.65M～0.7M (0.65M)～0.65M		
3.	附属部品		大プール	補助プール
		ラダーハンドル	SUS304 4組	2組
		フックボックス	SUS304 12個	－
		大プール排水樹	SUS304 125A JIS 5Kフランジ 1個	－
		補助プール排水樹	SUS304 80A JIS 5Kフランジ 1個	1個
		給水口	SUS304 50A JIS10Kフランジ 1個	1個
		循環ノズル	SUS304 50A 10個	6個
		オーバーフロー排水口	SUS304 80A JIS 5Kフランジ 10個	8個
		大プール循環給水口	SUS304 125A JIS10Kフランジ 1個	－
		補助プール循環給水口	SUS304 80A JIS10Kフランジ 1個	1個
		連通口	SUS304 2個	2個
		グレーチング	樹脂製 200w 1式	1式
		コースロープ	樹脂製 φ60 6本	－
		標示ステッカー	1式	1式
4.	塗 装	プール内面		
		素 地 調 整	ケレン、脱脂	
		下塗プライマー	エポキシ樹脂塗料	1回塗
		中 塗	エポキシ樹脂塗料	1回塗
		上 塗	アクリルウレタン樹脂塗料	2回塗
		ノンスリップ塗装	珪砂散布	
		マーキング	コース、クロス、5M、センターライン	
		コースナンバー標示	ステッカー貼付	
		プール外面 (底板下面除く)		
		変性エポキシ樹脂塗料		1回塗
5.	工事区分		プール本体工事	建 築 工 事
		基礎 (プール据付用、プールサイド等)		○ (材、工共)
		既設コンクリート撤去及びハツリ (配管用コア抜き含む)		○ (材、工共)
		既設プール各附属品金属部、撤去		○ (材、工共)
		均しモルタル		○ (材、工共)
		砕石敷き及び転圧 単粒度砕石7号 (粒度範囲2.5mm/m～5.0mm/m)		○ (材、工共)
		砕石検査		○ (材、工共)
		排水樹部砕石の掘削及び埋め戻し (掘え込み用)		○ (材、工共)
		プール外周コーキング (バックアップ材含む)		○ (材、工共)
		プールサイドの掘削及び埋め戻し		○ (材、工共)
		本体据付用の墨出し		○ (材、工共)
		差筋アンカー及び配筋		○ (材、工共)
		オールアンカー	○ (材、工共)	
		プール接続フランジ以降の配管及び配管サポート		○ (材、工共)
6.	検 査	底板 : 溶接部は全線、真空試験を行う (圧力0.053MPa)		
		但し、真空検査不可能箇所は浸透探傷試験 (カラーチェック) を行う		
		側板 : 溶接部は全線、真空試験又は浸透探傷試験 (カラーチェック) を行う		
		寸法検査、外觀検査		
7.	特記事項	1) プール底板下クッション材 (砕石) のC.I.イオンはNaClにて0.01wt%以下としPH5.5～12とする		
		2) 既設プールハツリ場所及びハツリ量は、現地測定の上、施工のこと		
		3) 各ノズルの配管サイズは、現地測定の上、施工のこと		
		4) プールはISO9001取得メーカーにて製作のこと		

工事名	岡山市立旭東小学校プール長寿命化改修工事				No. A-27	協同組合 岡山県建築設計総合センター 1級建築士事務所 岡山県知事登録 第12828号 1級建築士登録 第271072号 吉田雅志 〒709-0624 岡山市東区城東西1-11-2 TEL:086-201-0156	
図面名	プール本体仕様書・全体図（参考図）			縮尺 1:100			
岡山市 都市整備局 住宅・建築部 公共建築課					令和5年8月		
課 長	課長補佐	係 長	課 員	担当者	承 認	検 図	製 図

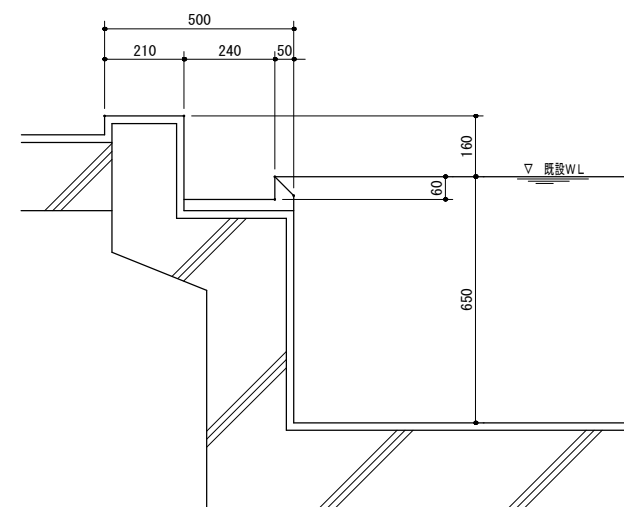
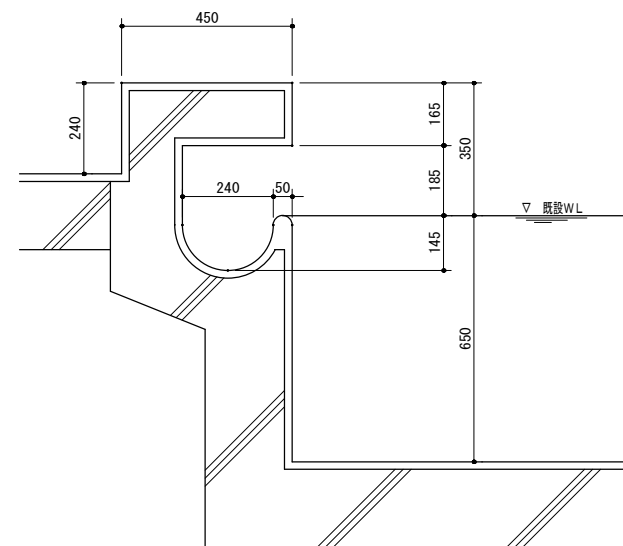
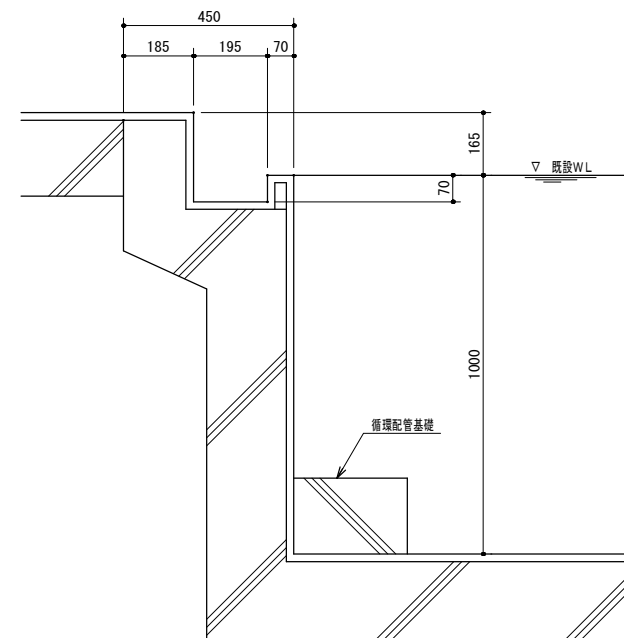
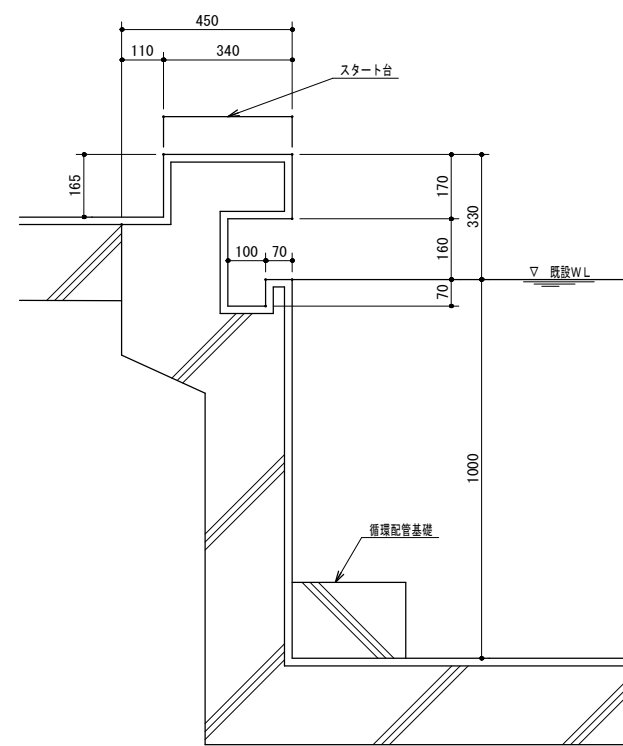
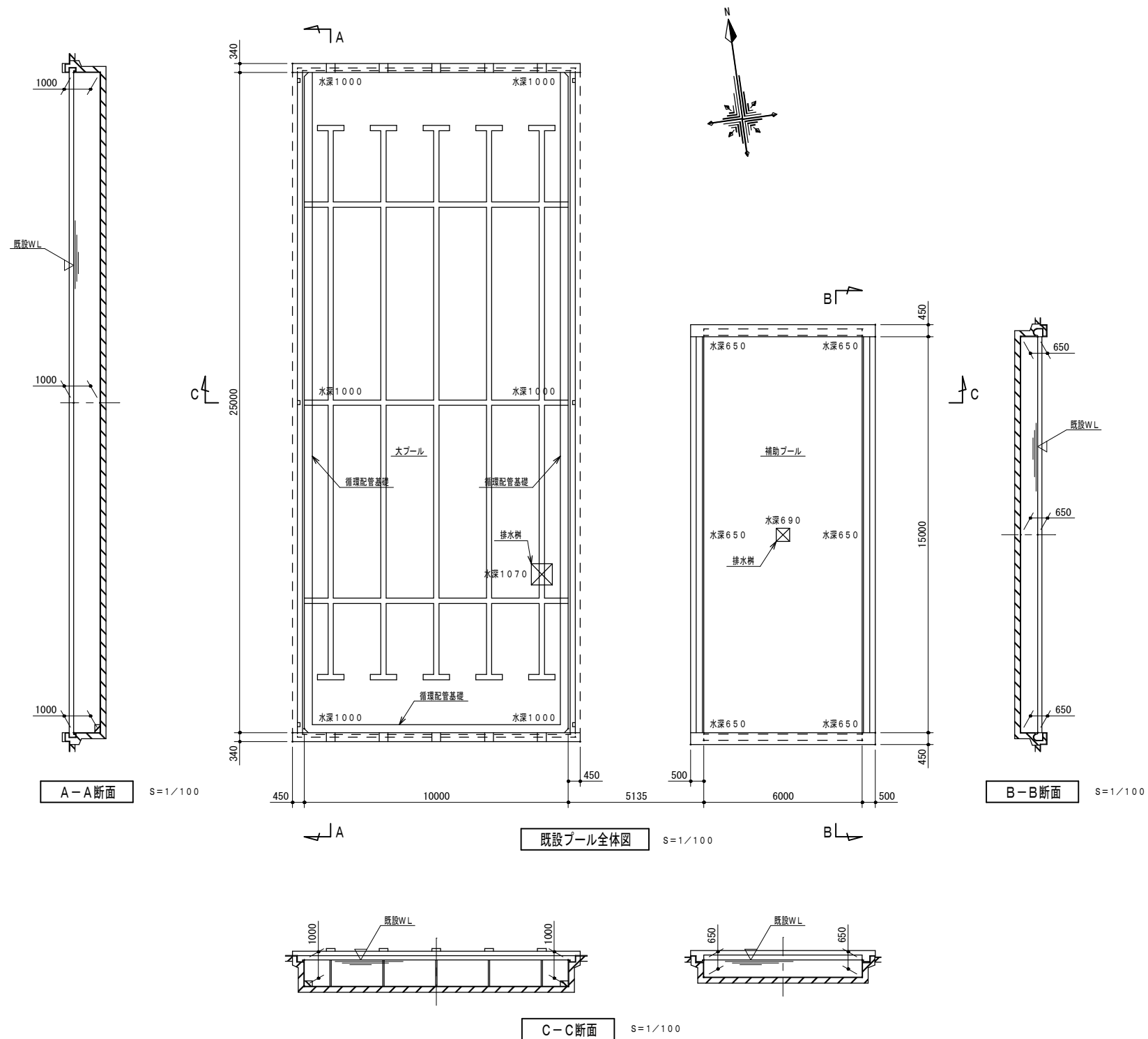

工事名	岡山市立旭東小学校プール長寿命化改修工事				No. A-28		協同組合 岡山県建築設計総合センター 1級建築士事務所 岡山県知事登録 第12828号 1級建築士登録 第21012号 吉田雅志 〒709-0624 岡山市東区城東台西1-11-2 TEL:086-201-0156	
図面名	既設プール全体・断面図			縮尺				
岡山市 都市整備局 住宅・建築部 公共建築課					令和5年8月			
課長	課長補佐	係長	課員	担当者	承認	検図	製図	

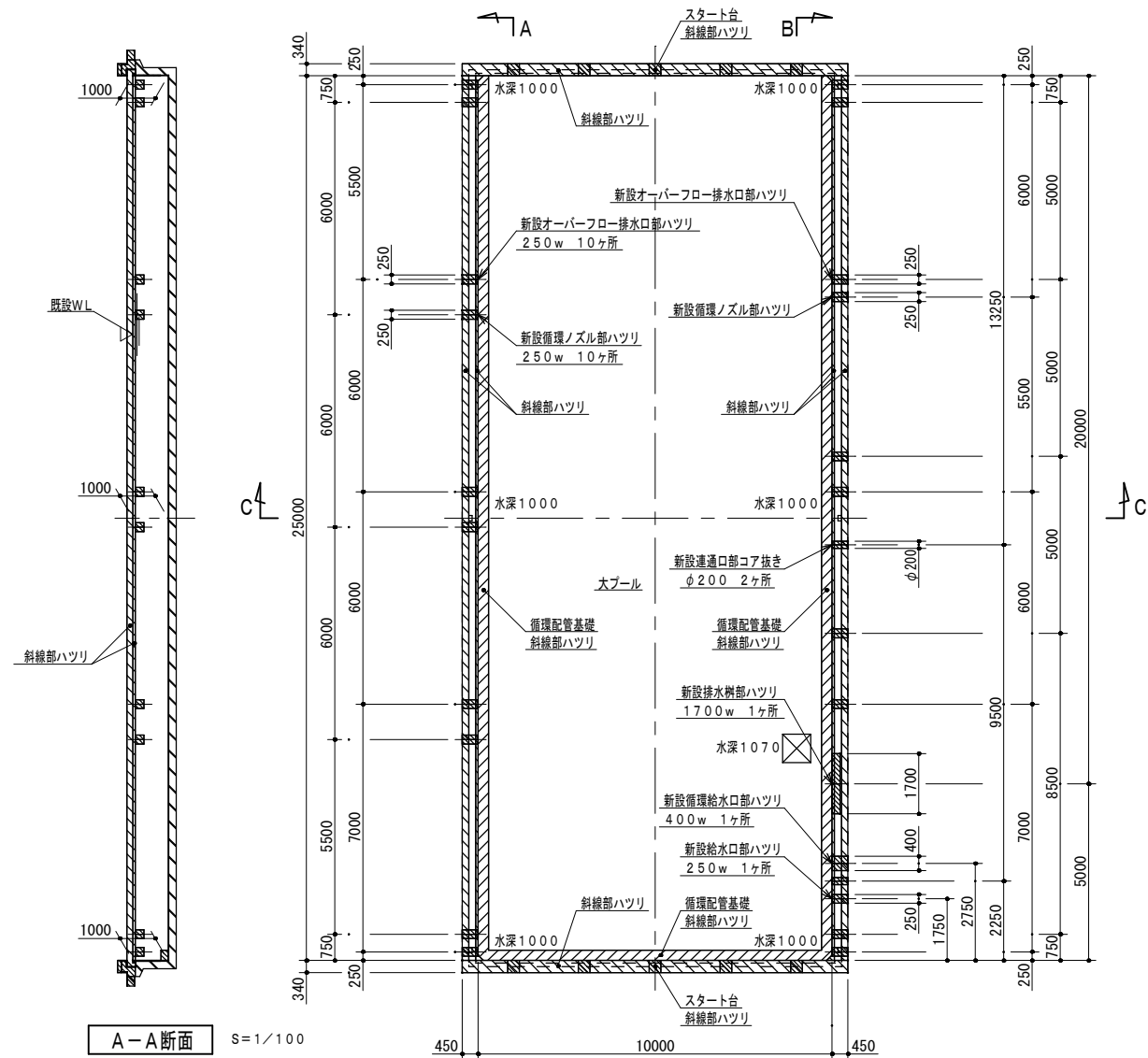

A-A断面 S=1/100

B-B断面 S=1/100

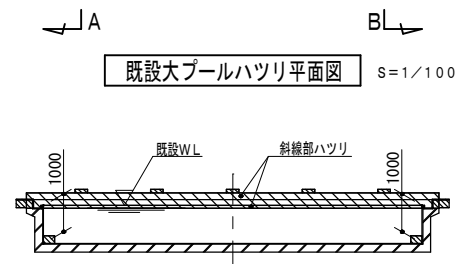
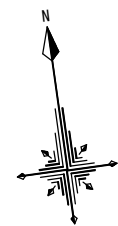

既設大プールハツリ平面図 S=1/100

C-C断面 S=1/100

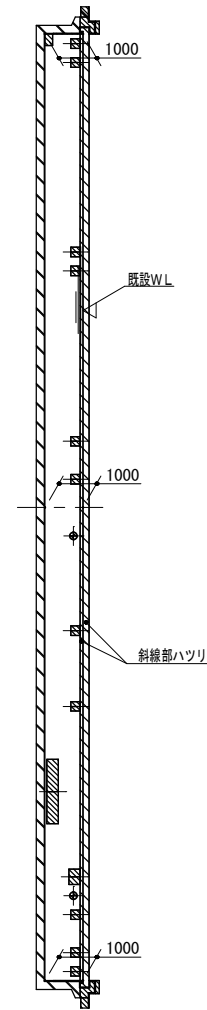

B-B断面 S=1/100

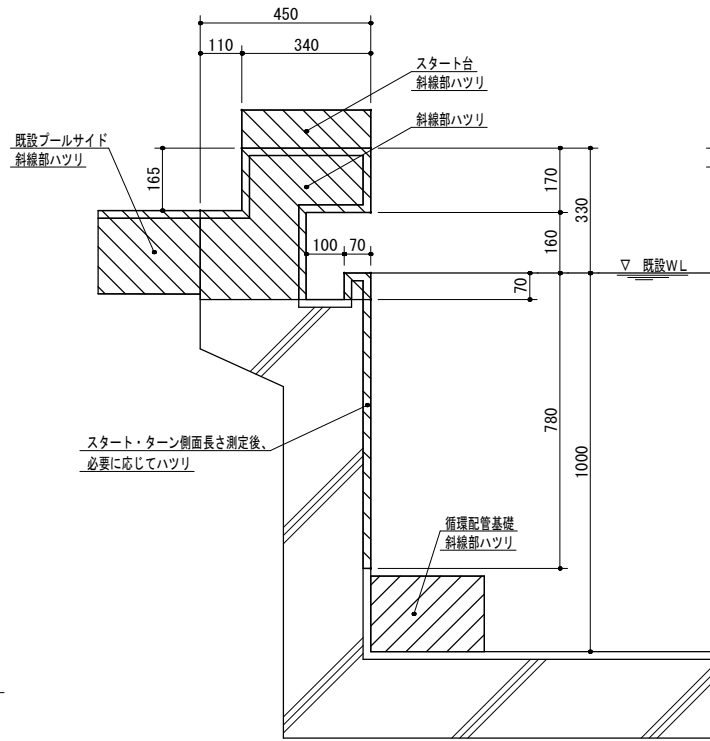

既設大プールスタート・ターン側ハツリ断面 S=1/10

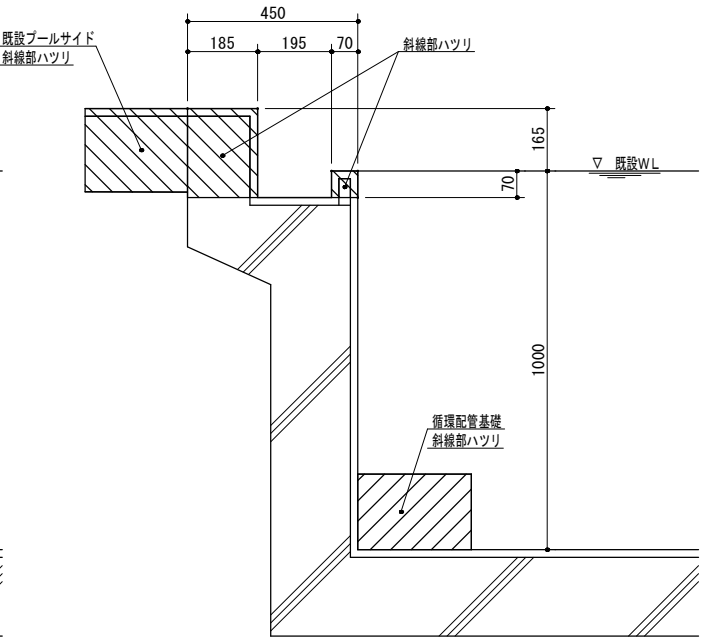

既設大プール2.5M方向側ハツリ断面 S=1/10

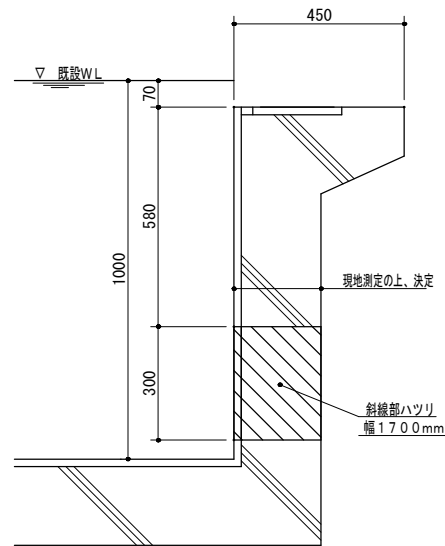

大プール排水樹部ハツリ断面 S=1/10

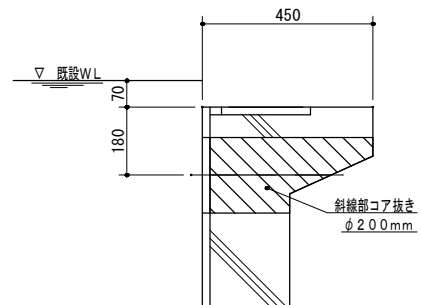

新設大プール連通口部コア抜き断面 S=1/10

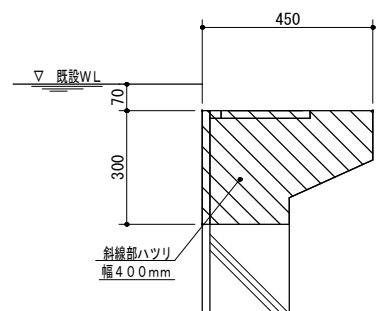

大プール循環給水口部ハツリ断面 S=1/10

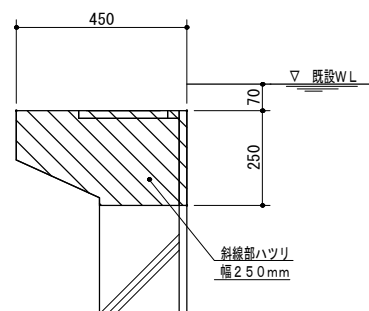

大プール循環ノズル部ハツリ断面 S=1/10

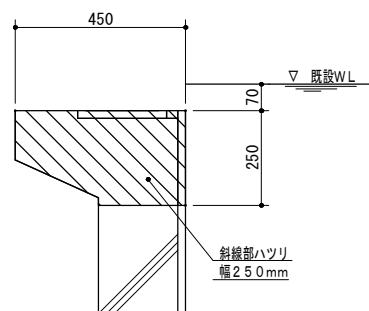

大プールオーバーフロー排水口部ハツリ断面 S=1/10

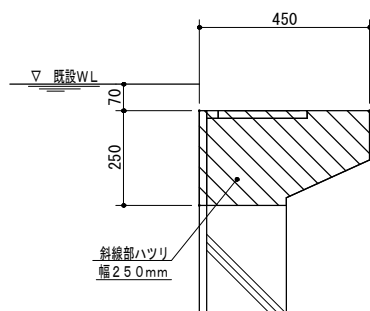

大プール給水口部ハツリ断面 S=1/10

注記: 既設プールハツリ場所及びハツリ量は、現地測定の上、施工のこと。

工事名	岡山市立旭東小学校 プール長寿命化改修工事				No. A-29	協同組合 岡山県建築設計総合センター 1級建築士事務所 岡山県知事登録 第12828号 1級建築士登録 第271072号 吉田雅志 〒709-0624 岡山市東区城東台西1-11-2 TEL:086-201-0156		
図面名	既設大プールハツリ図1（参考図）			縮尺 1:10 1:100				
岡山市 都市整備局 住宅・建築部 公共建築課				令和5年8月				
課 長	課長補佐	係 長	課 員	担当者	承認	検 図	製 図	

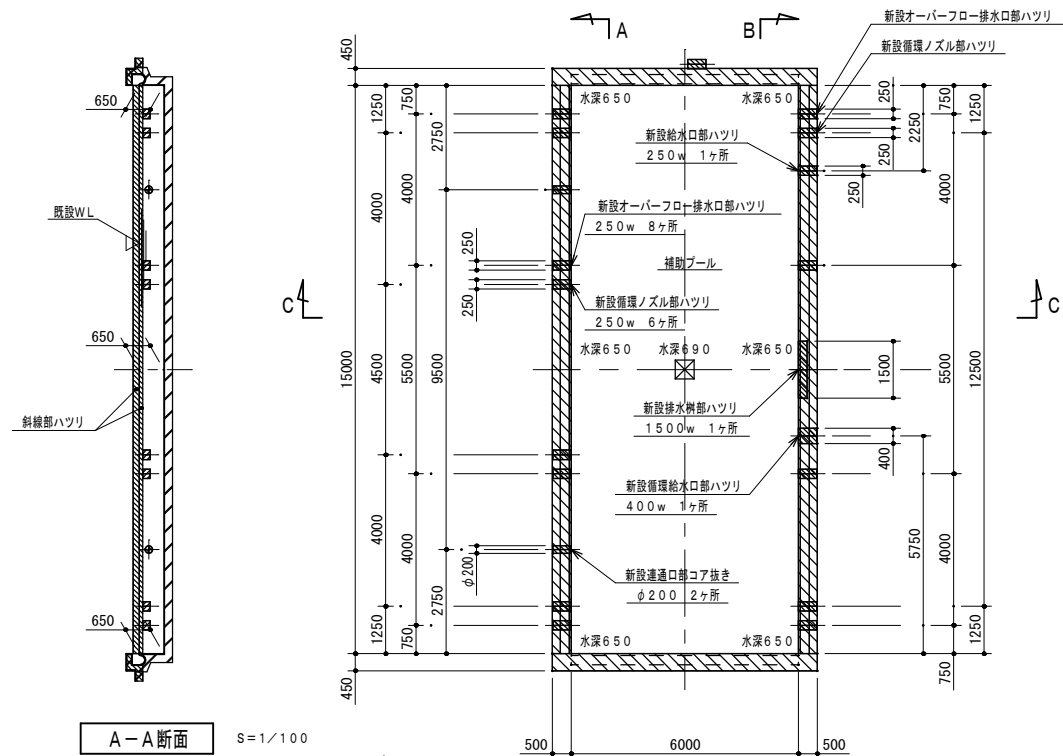

A-A断面 S=1/100

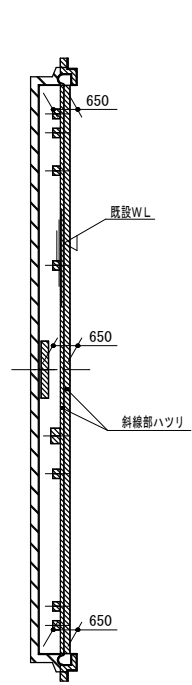

B-B断面 S=1/100

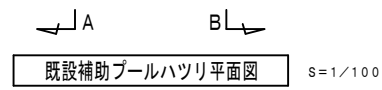

既設補助プールハツリ平面図 S=1/100

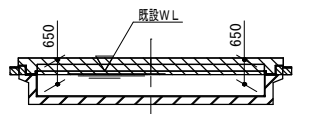

C-C断面 S=1/100

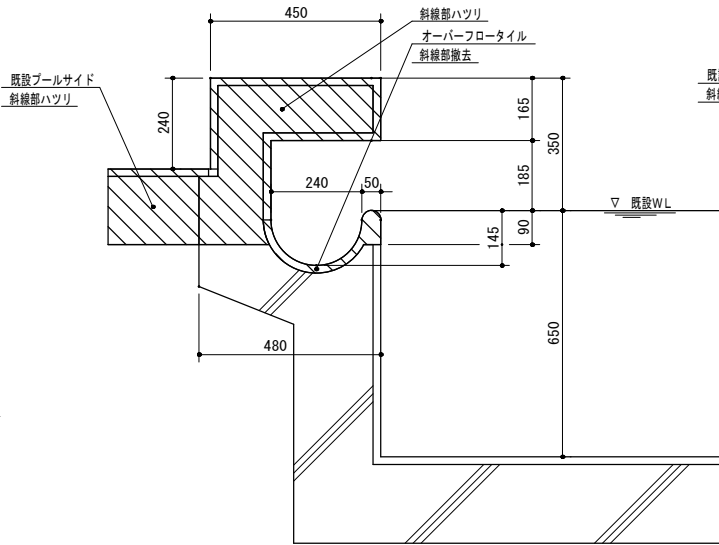

既設補助プール6.0M方向側ハツリ断面 S=1/10

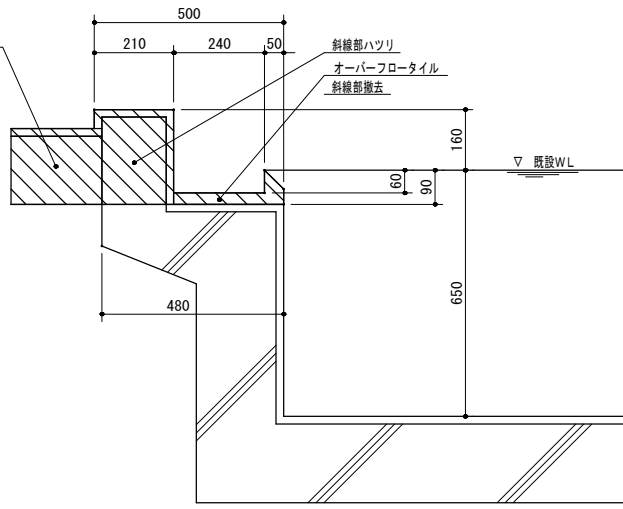

既設補助プール15.0M方向側ハツリ断面 S=1/10

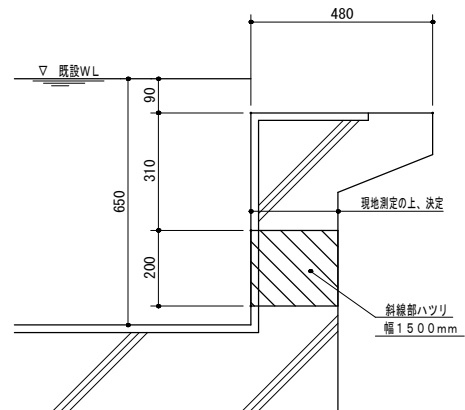

補助プール排水樹部ハツリ断面 S=1/10

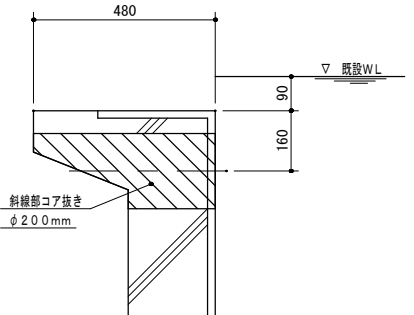

補助プール連通口部コア抜き断面 S=1/10

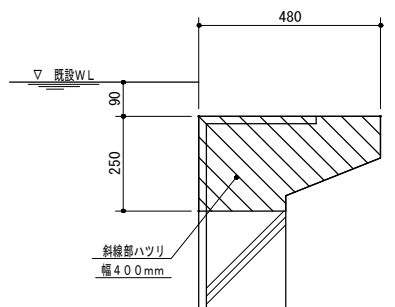

補助プール循環給水口部ハツリ断面 S=1/10

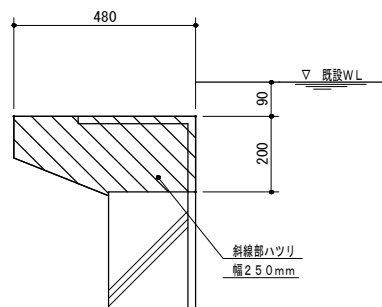

補助プール循環ノズル部ハツリ断面 S=1/10

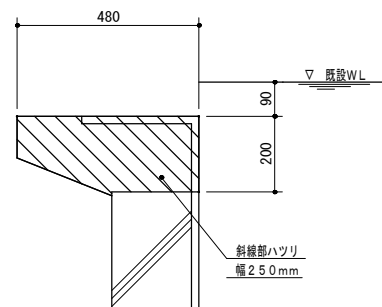

補助プールオーバーフロー排水口部ハツリ断面 S=1/10

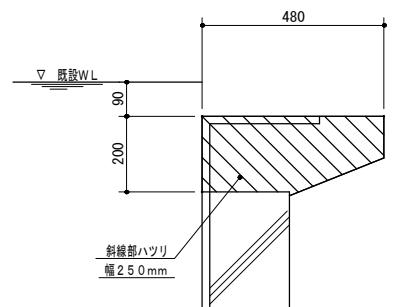

補助プール給水口部ハツリ断面 S=1/10

注記. 既設プールハツリ場所及びハツリ量は、現地測定の上、施工のこと。

工事名	岡山市立旭東小学校プール長寿命化改修工事				No. A-30	協同組合 岡山県建築設計総合センター 1級建築士事務所 岡山県知事登録 第12828号 1級建築士登録 第271072号 吉田雅志 〒709-0624 岡山市東区城東台西1-11-2 TEL:086-201-0156	
図面名	既設補助プールハツリ図2（参考図）			縮尺 1:10 1:100			
岡山市 都市整備局 住宅・建築部 公共建築課					令和5年8月		
課 長	課長補佐	係 長	課 員	担当者	承 認	検 図	製 図

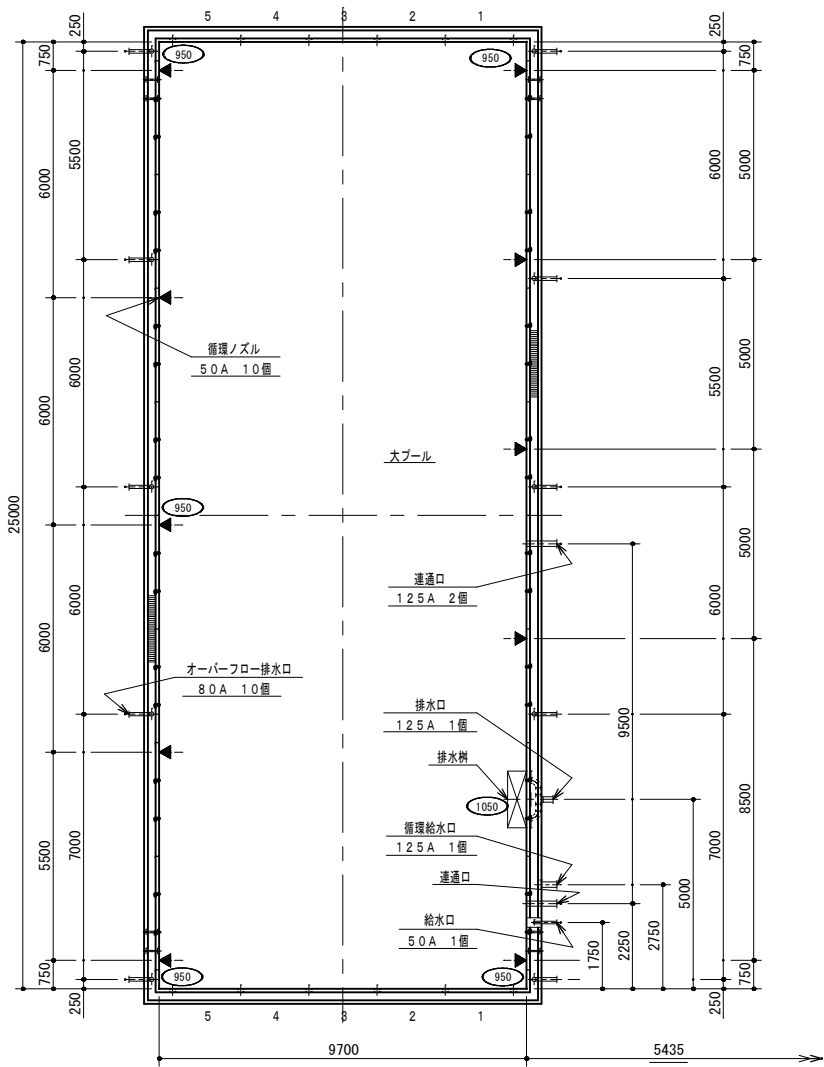

スタート側

新設大プールノズル配置図

S=1/100

○内数値は水深を示す

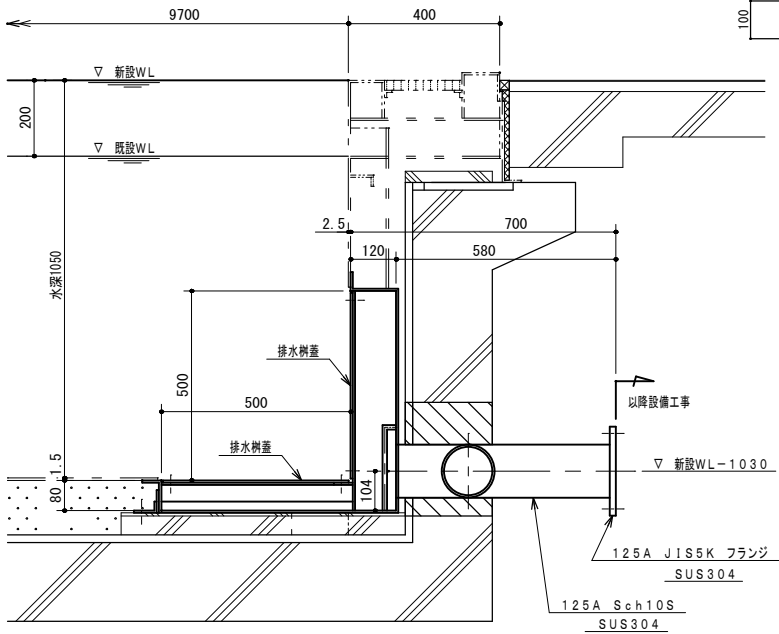

新設大プール排水樹詳細

S=1/10

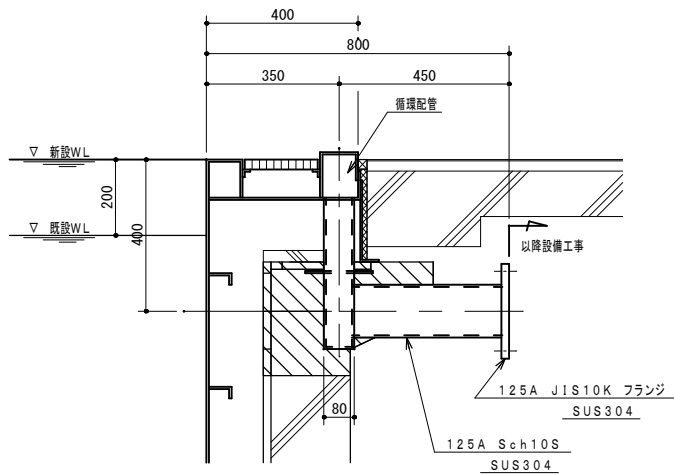
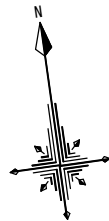

新設大プール循環給水口詳細

S=1/10

数量 : 1個

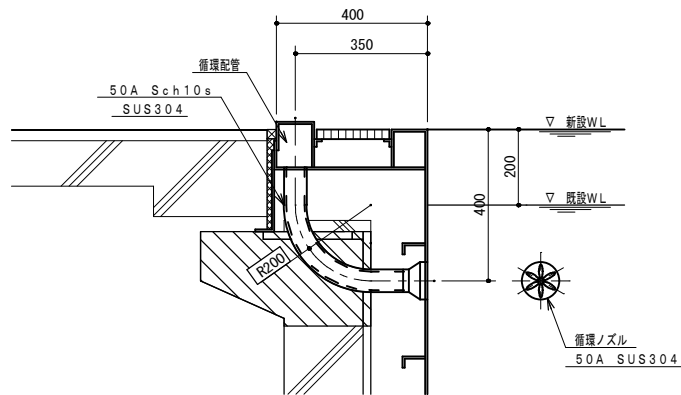

新設大プール循環ノズル断面

S=1/10

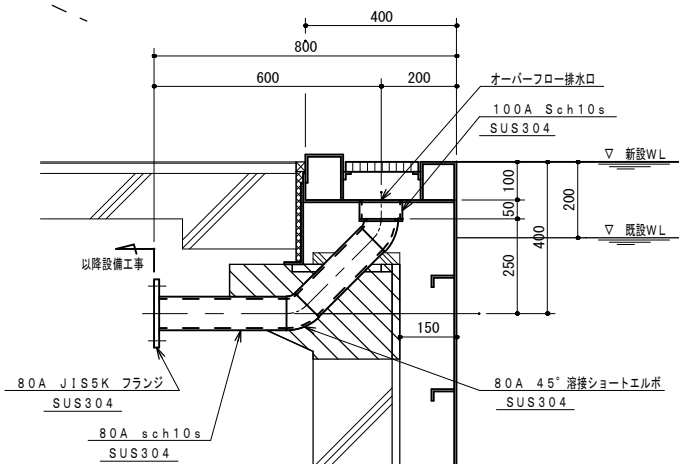

新設大プールオーバーフロー排水口断面

S=1/10

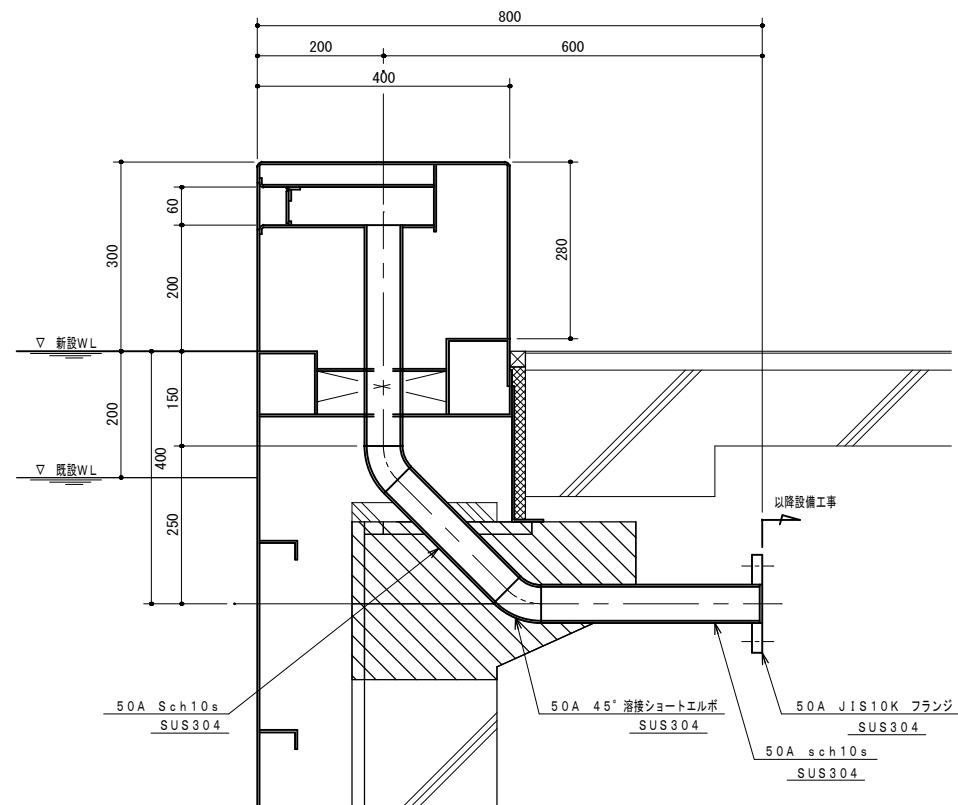

新設大プール給水口詳細

S=1/6

数量 : 1個

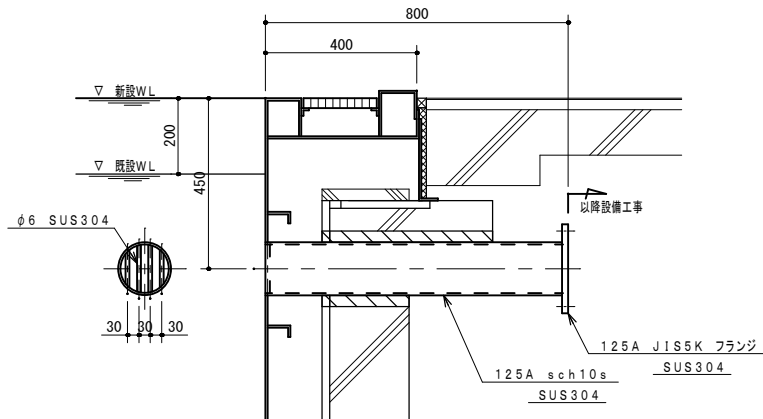

新設大プール連通口詳細

S=1/10

数量 : 2個

注記: 既設プールハツリ場所及びハツリ量は、現地測定の上、施工のこと。

工事名	岡山市立旭東小学校プール長寿命化改修工事				No.	協同組合 岡山県建築設計総合センター 1級建築士事務所 岡山県知事登録 第12828号 1級建築士登録 第271072号 吉田雅志 〒709-0624 岡山市東区城東台西1-11-2 TEL:086-201-0156		
図面名	新設プールノズル配置図 1（参考図）			縮尺	1:10 1:100			A-31
岡山市 都市整備局 住宅・建築部 公共建築課					令和 5 年 8 月			
課 長	課長補佐	係 長	課 員	担当者	承 認	検 図	製 図	

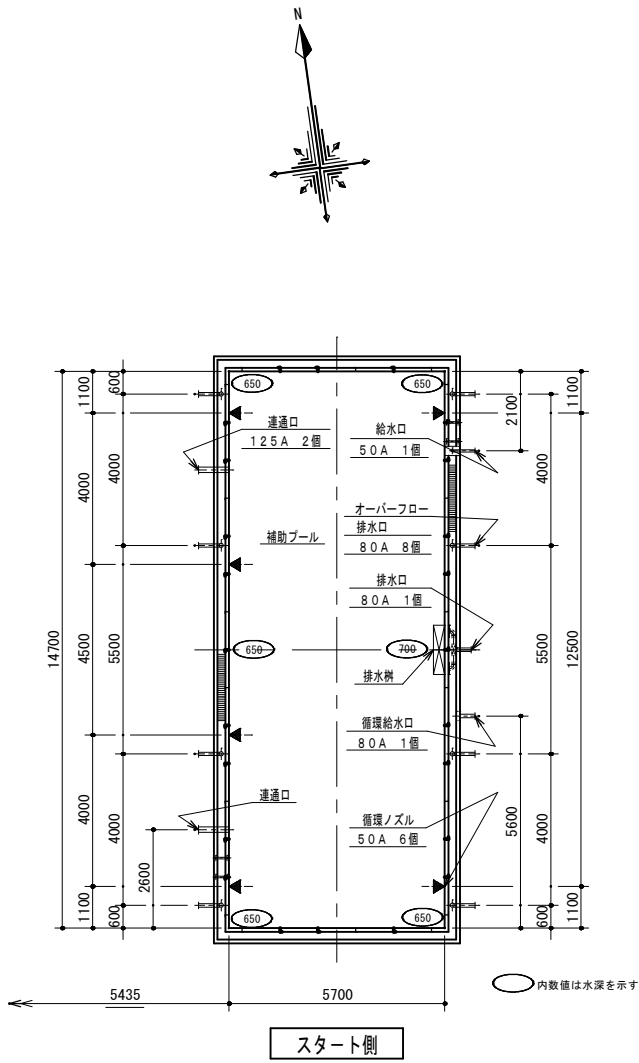

新設補助プールノズル配置図 S=1/100

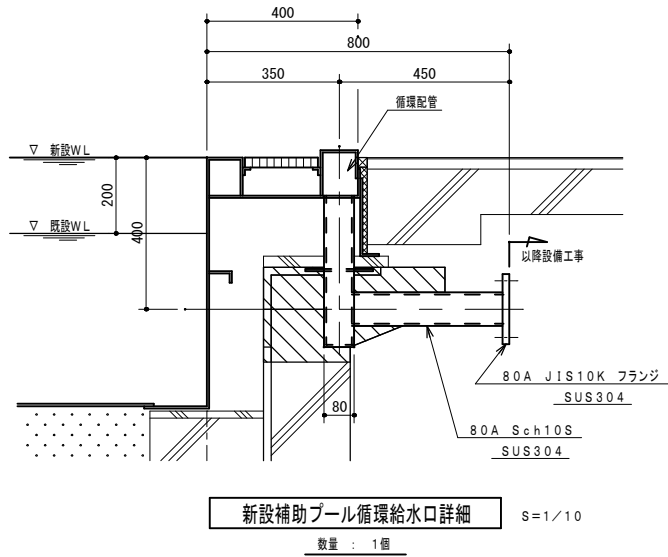

新設補助プール循環給水口詳細 S=1/10
数量 : 1個

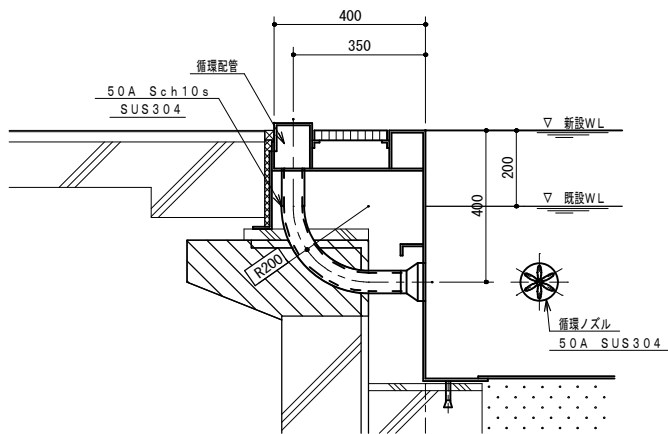

新設補助プール循環ノズル断面 S=1/10

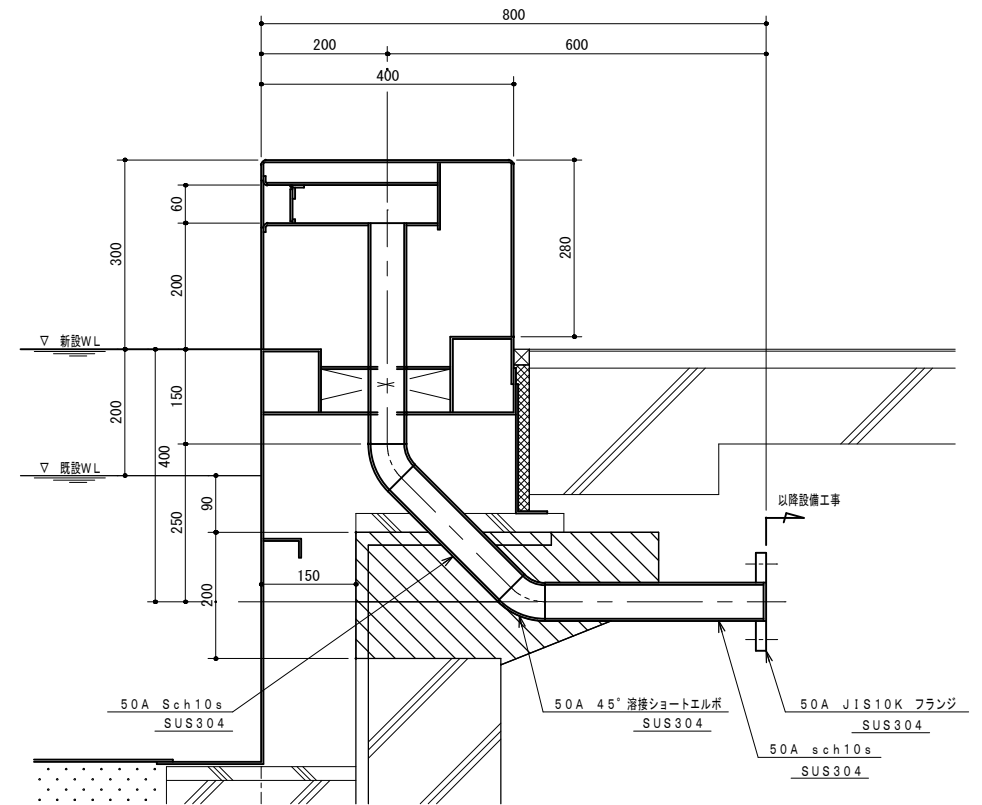

新設補助プール給水口詳細 S=1/6
数量 : 1個

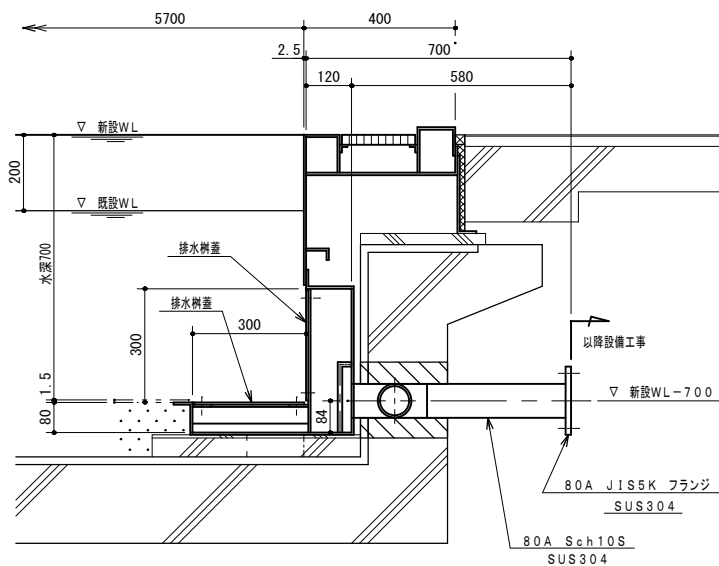

新設補助プール排水機詳細 S=1/10

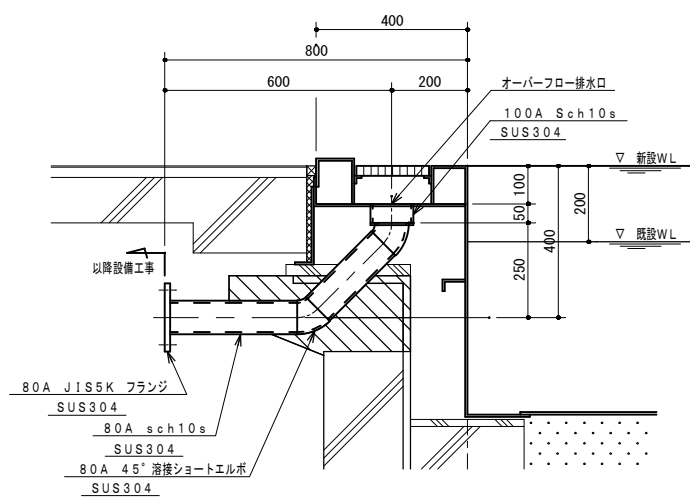

新設補助プールオーバーフロー排水口断面 S=1/10

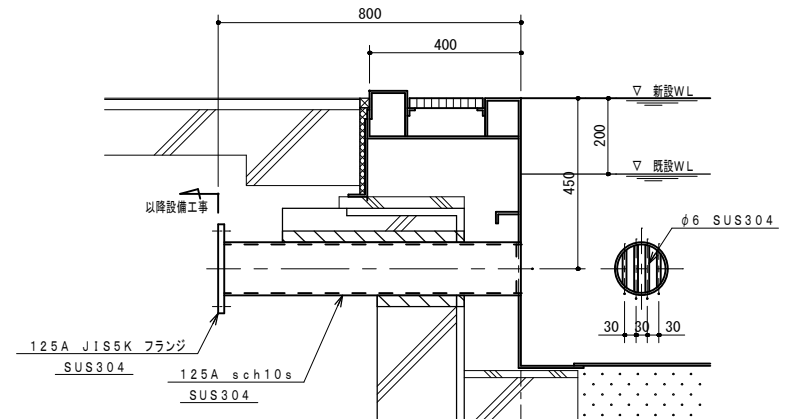

新設補助プール連通口詳細 S=1/10
数量 : 2個

注記: 既設プールハツリ場所及びハツリ量は、現地測定の上、施工のこと。

工事名	岡山市立旭東小学校プール長寿命化改修工事				No. <div>A-32</div>		協同組合 岡山県建築設計総合センター 1級建築士事務所 岡山県知事登録 第12828号 1級建築士登録 第71072号 吉田 邦志	
図面名	新設プールノズル配置図2（参考図）			縮尺 1:10 1:100			〒709-0624 岡山市東区城東台西1-11-2 TEL:086-201-0156	
岡山市 都市整備局 住宅・建築部 公共建築課					令和5年8月			
課 長	課長補佐	係 長	課 員		担当者	承認	検 図	製 図

工事名	岡山市立旭東小学校プール長寿命化改修工事				No.	岡山組合 岡山県建築設計総合センター 1 福建築士事務所 岡山県知事登録 第22828号 1 福建築士登録 第271072号 吉田雄志 〒709-0624 岡山市東区城東台西1-11-2 TEL 086-201-0156	
図面名	プール断面図 1 (参考図)	縮尺	1:10	A-33			
岡山市 都市整備局 住宅・建築部 公共建築課					令和 5 年 8 月		
課 長	課長補佐	係 長	課 員	担当者	承 認	検 図	— 製 図 —

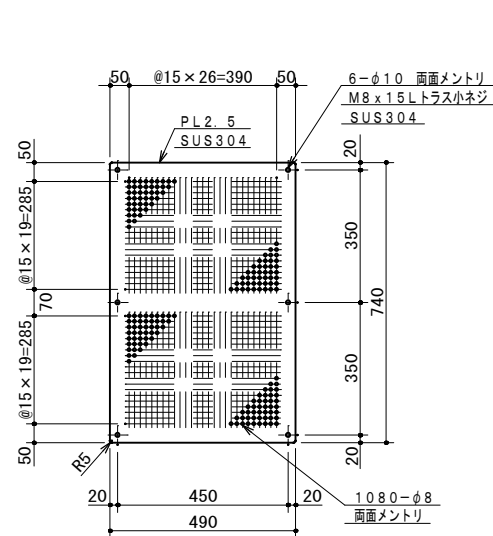

新設大プール排水樹蓋詳細
数量 : 4枚

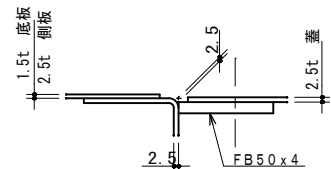

樹周りFB取付詳細図

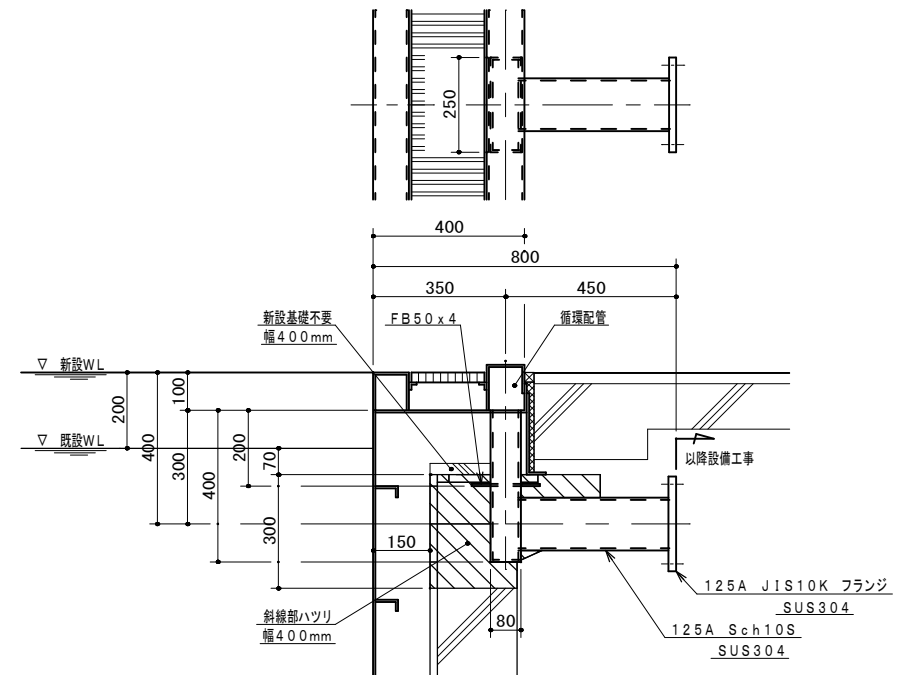
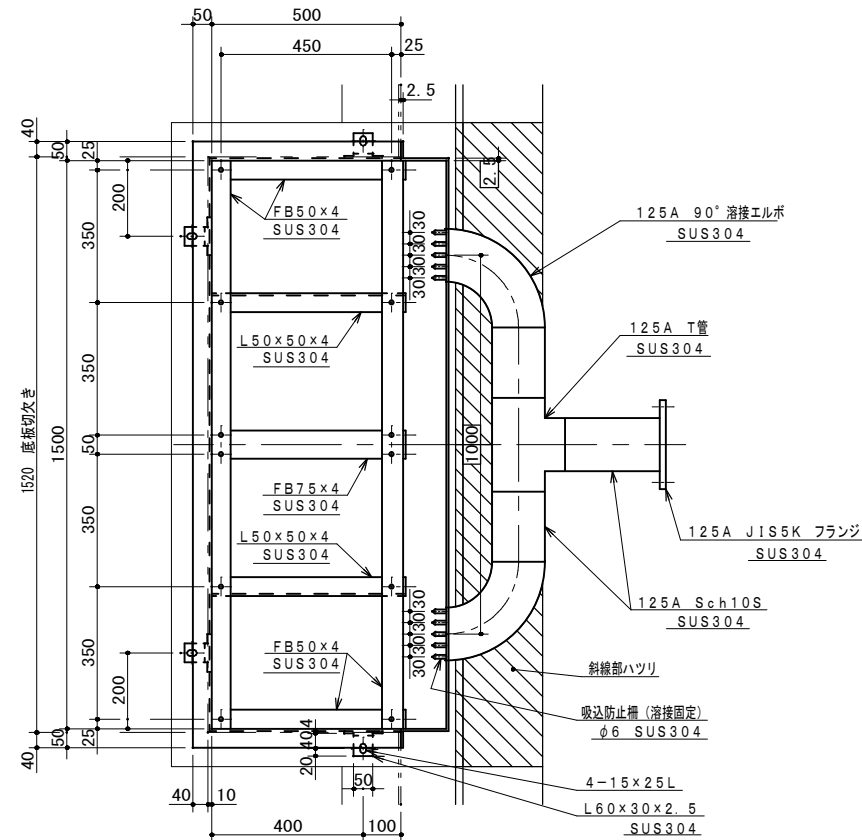

新設大プール循環給水口詳細
数量 : 1個

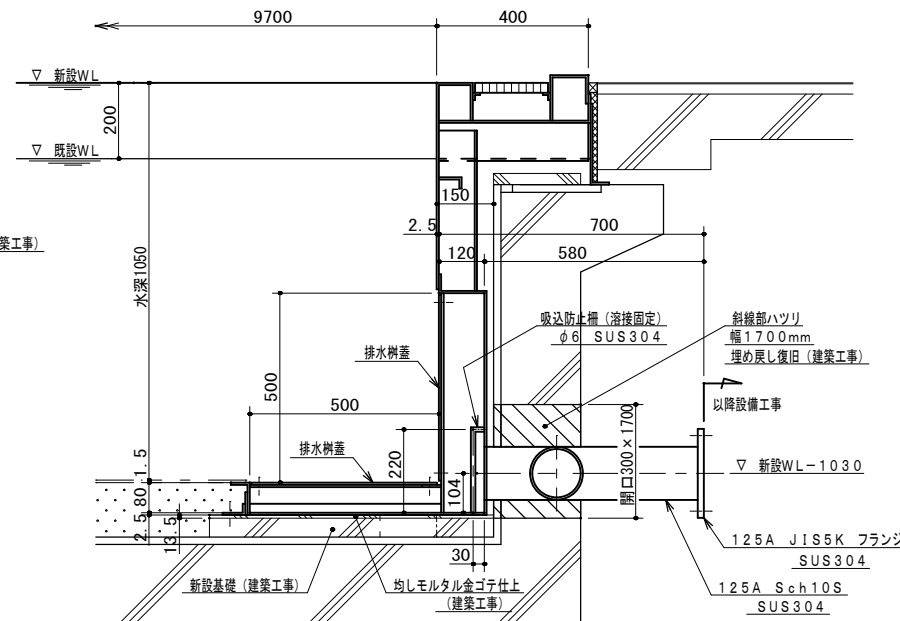
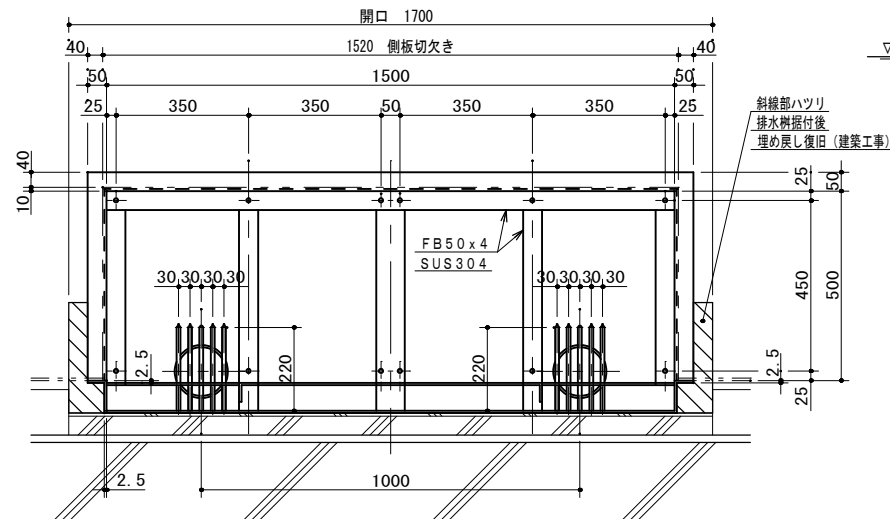

新設大プール排水樹蓋詳細
数量 : 1個

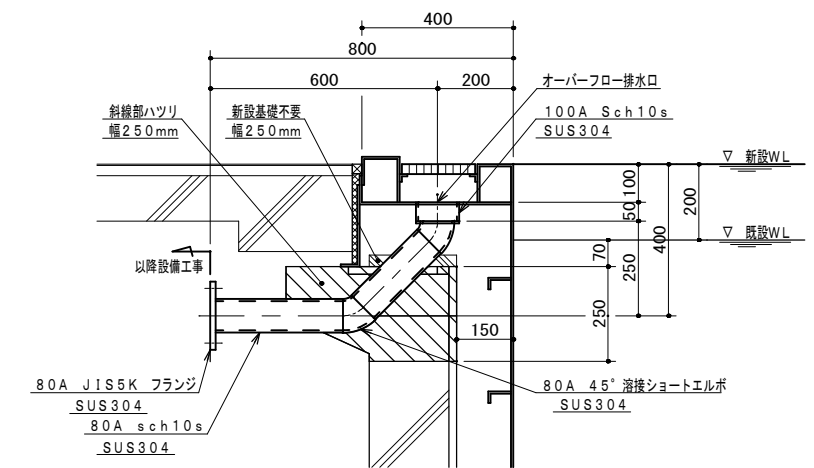

新設大プールオーバーフロー排水口断面

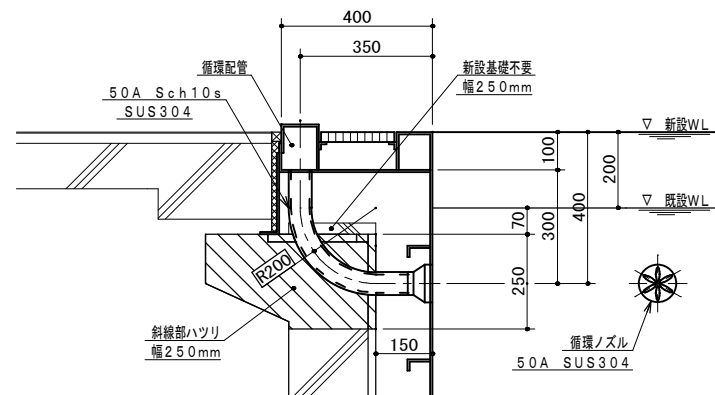

新設大プール循環ノズル断面

工事名	岡山市立旭東小学校プール長寿命化改修工事				No. A-35	協同組合 岡山県建築設計総合センター 1級建築士事務所 岡山県知事登録 第12828号 1級建築士登録 第271072号 吉田雅志 〒709-0624 岡山市東区城東台西1-11-2 TEL:086-201-0156		
図面名	プール部品図1（参考図）			縮尺 1:2 1:10				
岡山市 都市整備局 住宅・建築部 公共建築課					令和5年8月			
課 長	課長補佐	係 長	課 員	担当者	承認	検 図	製 図	

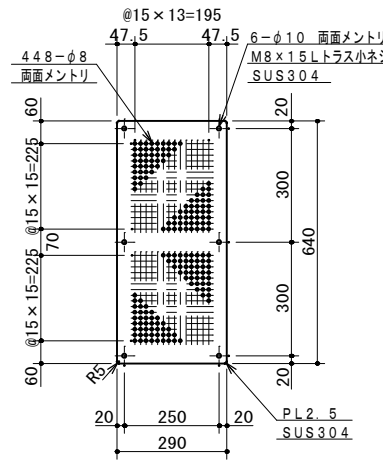

新設補助プール樹蓋詳細 S=1/10
数量 : 4枚

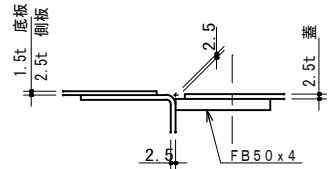

樹周りFB取付詳細図 S=1/2

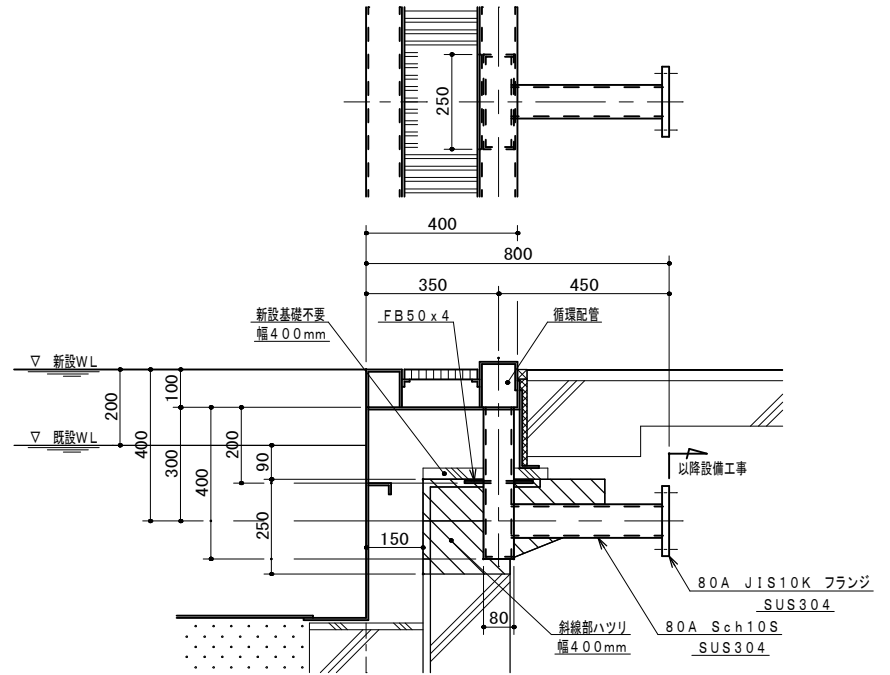
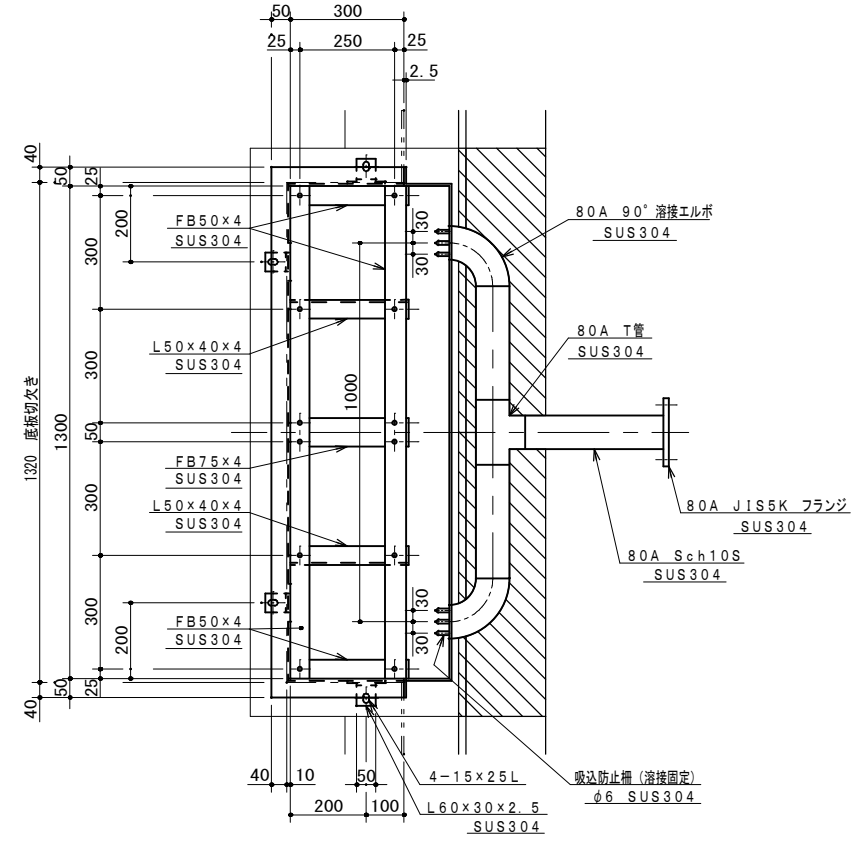

新設補助プール循環給水口詳細 S=1/10
数量 : 1個

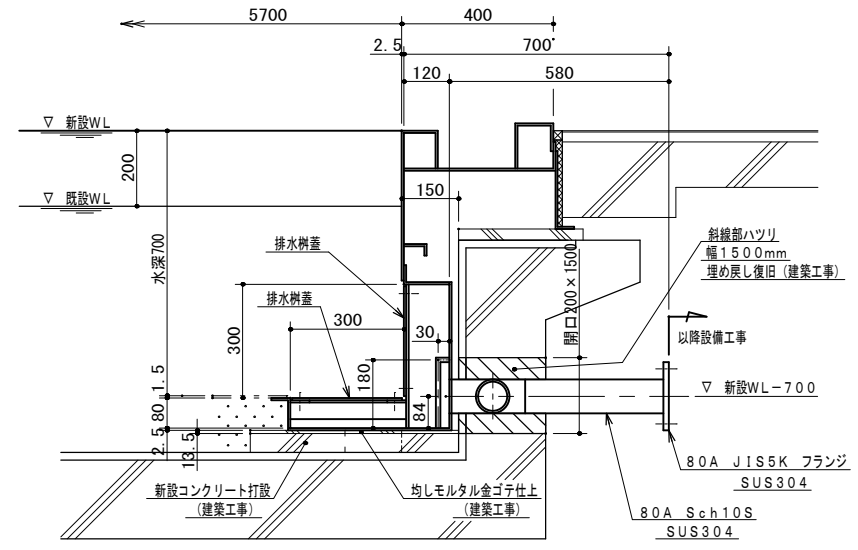
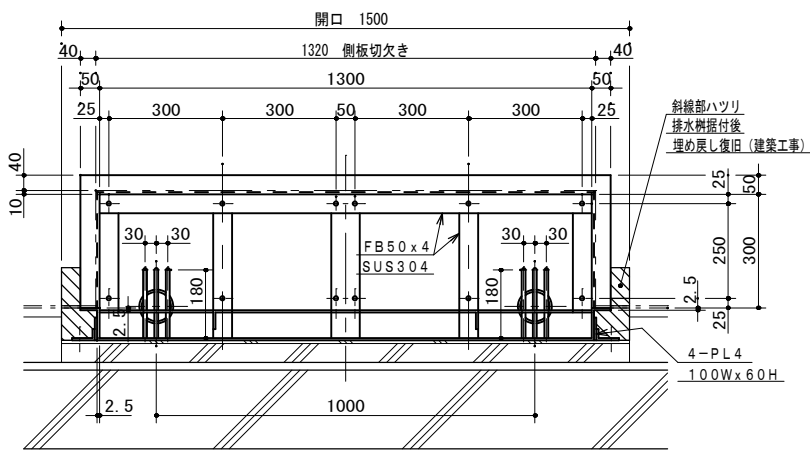

新設補助プール排水樹詳細 S=1/10
数量 : 1個

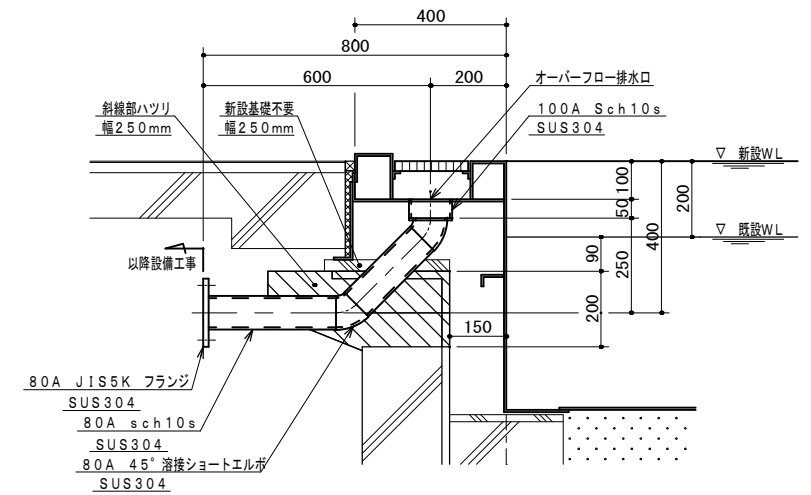

新設補助プールオーバーフロー排水口断面 S=1/10

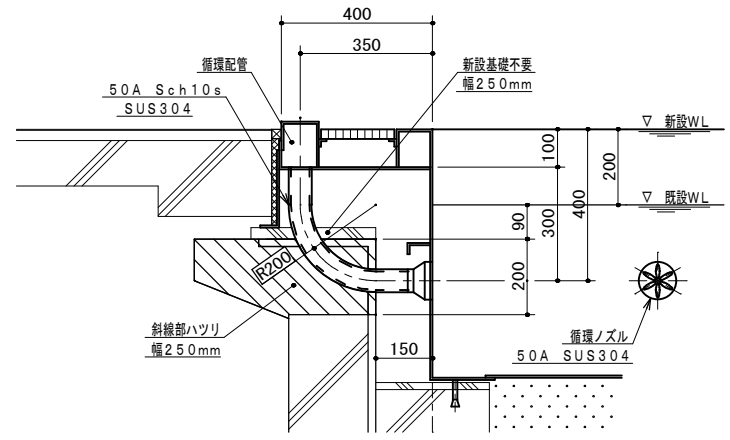

新設補助プール循環ノズル断面 S=1/10

工事名	岡山市立旭東小学校プール長寿命化改修工事				No. A-36	協同組合 岡山県建築設計総合センター 1級建築士事務所 岡山県知事登録 第12828号 1級建築士登録 第271072号 吉田雅志 〒709-0624 岡山市東区城東西1-11-2 TEL:086-201-0156		
図面名	プール部品図2（参考図）			縮尺 1:2 1:10				
岡山市 都市整備局 住宅・建築部 公共建築課				令和5年8月				
課長	課長補佐	係長	課員	担当者	承認	検図	製図	

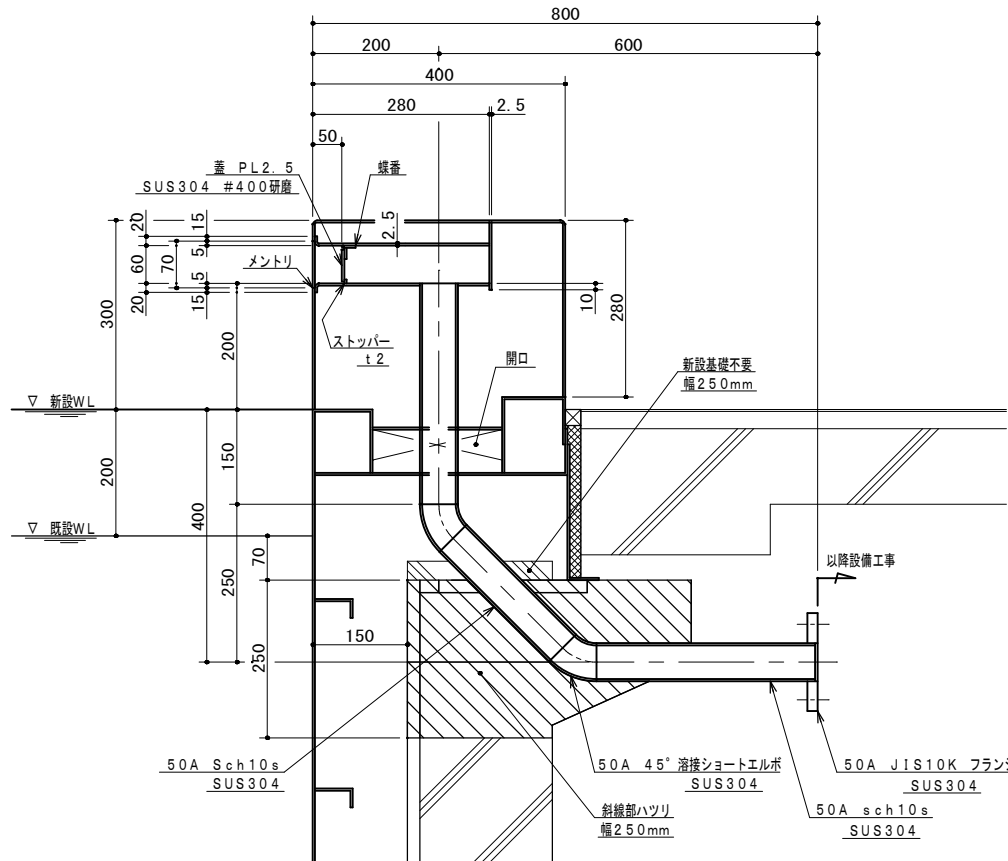
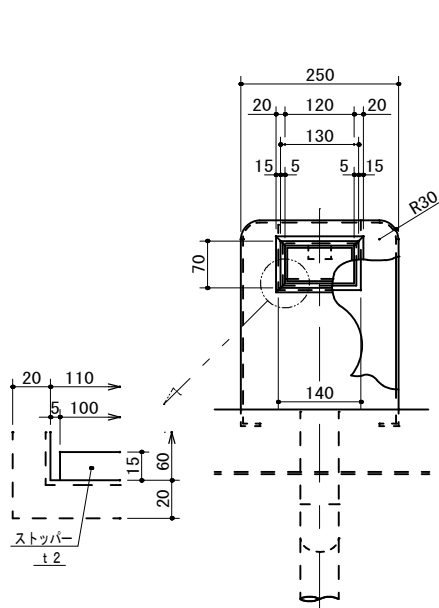

新設大プール給水口詳細 S=1/6
数量 : 1個

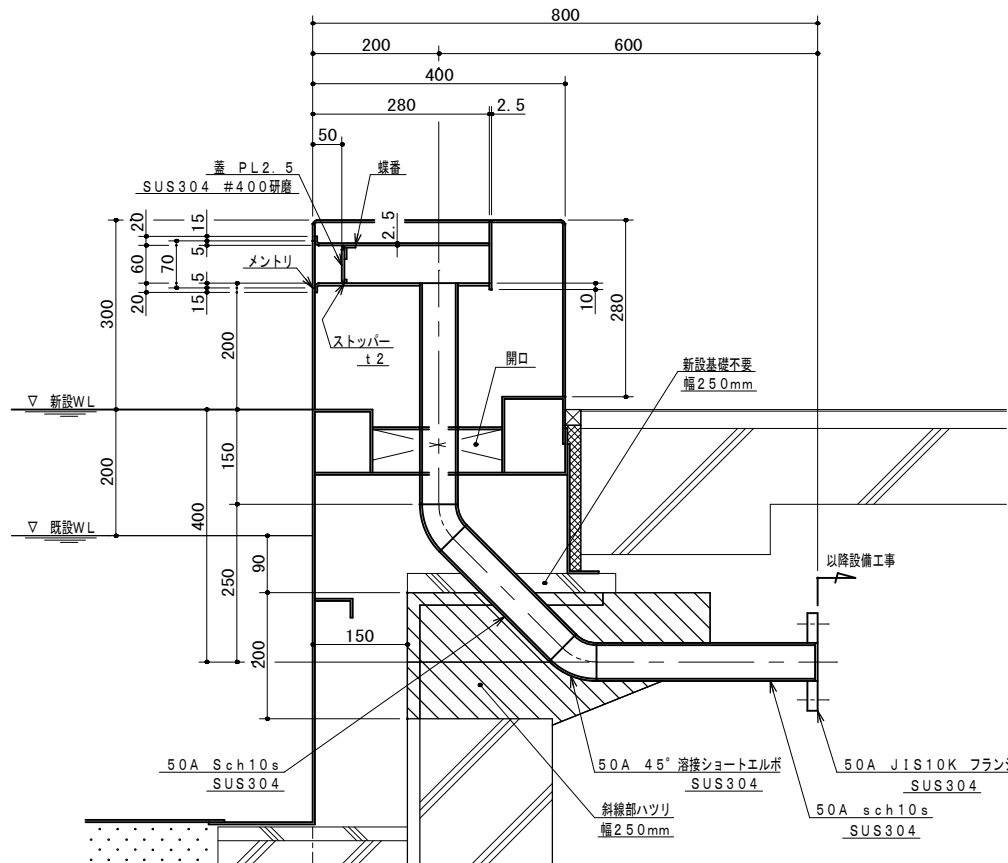
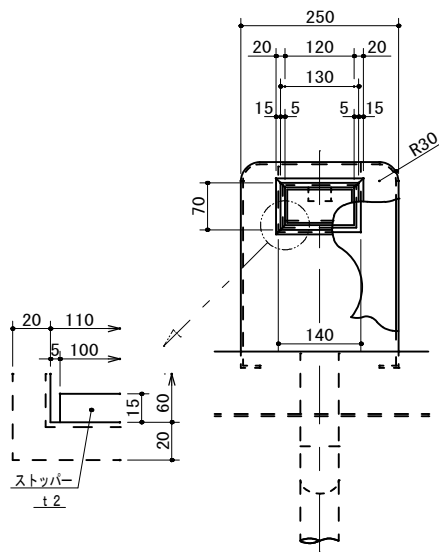

新設補助プール給水口詳細 S=1/6
数量 : 1個

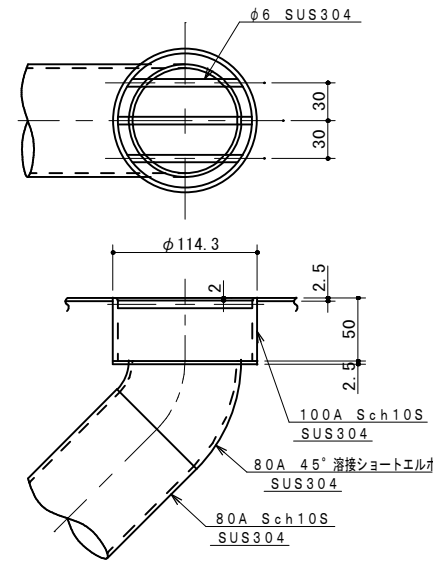

新設プールオーバーフロー排水口詳細 S=1/3
大プール 数量 : 10個
補助プール 数量 : 8個

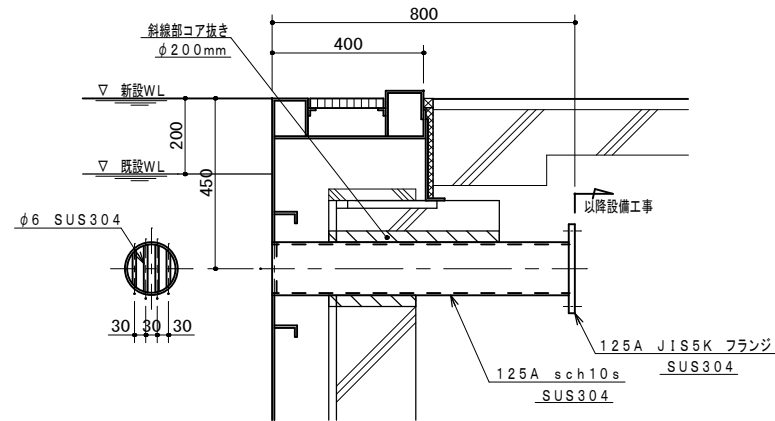

新設大プール連通口詳細 S=1/10
数量 : 2個

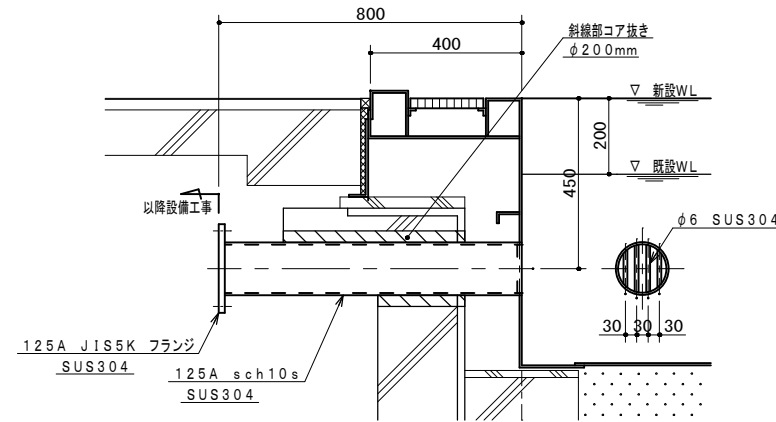

新設補助プール連通口詳細 S=1/10
数量 : 2個

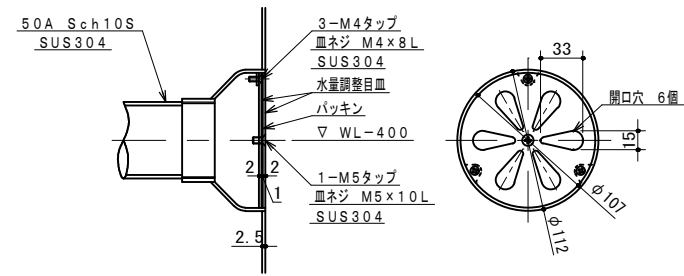

新設プール循環ノズル詳細 S=1/3
大プール 数量 : 10個
補助プール 数量 : 6個

工事名	岡山市立旭東小学校プール長寿命化改修工事				No. A-37	協同組合 岡山県建築設計総合センター 1級建築士事務所 岡山県知事登録 第12828号 1級建築士登録 第271072号 吉田雅志 〒709-0624 岡山市東区城東台西1-11-2 TEL:086-201-0156	
図面名	プール部品図3 (参考図)			縮尺 1:3 1:6 1:10			
岡山市 都市整備局 住宅・建築部 公共建築課					令和5年8月		
課 長	課長補佐	係 長	課 員	担当者	承認	検 図	製 図

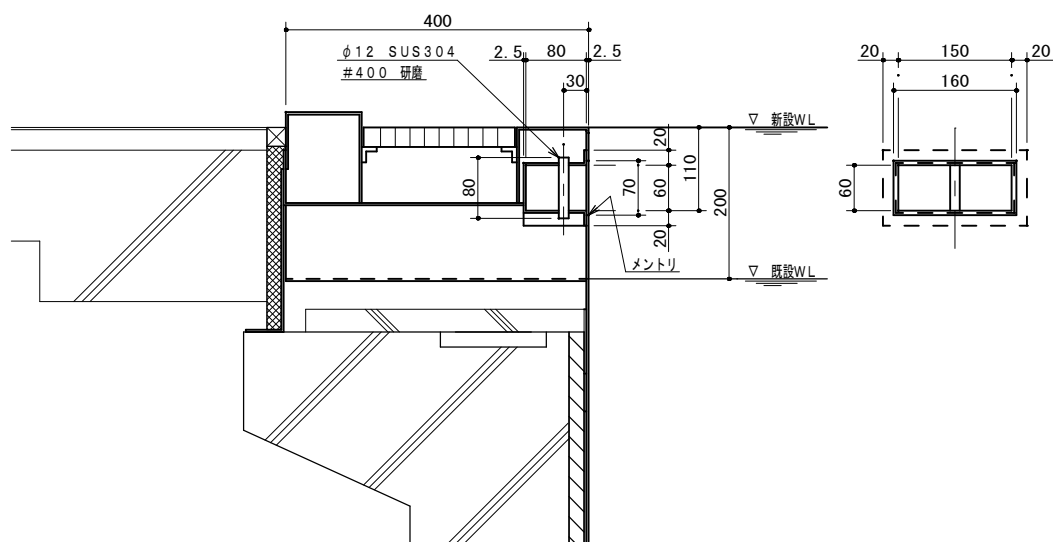
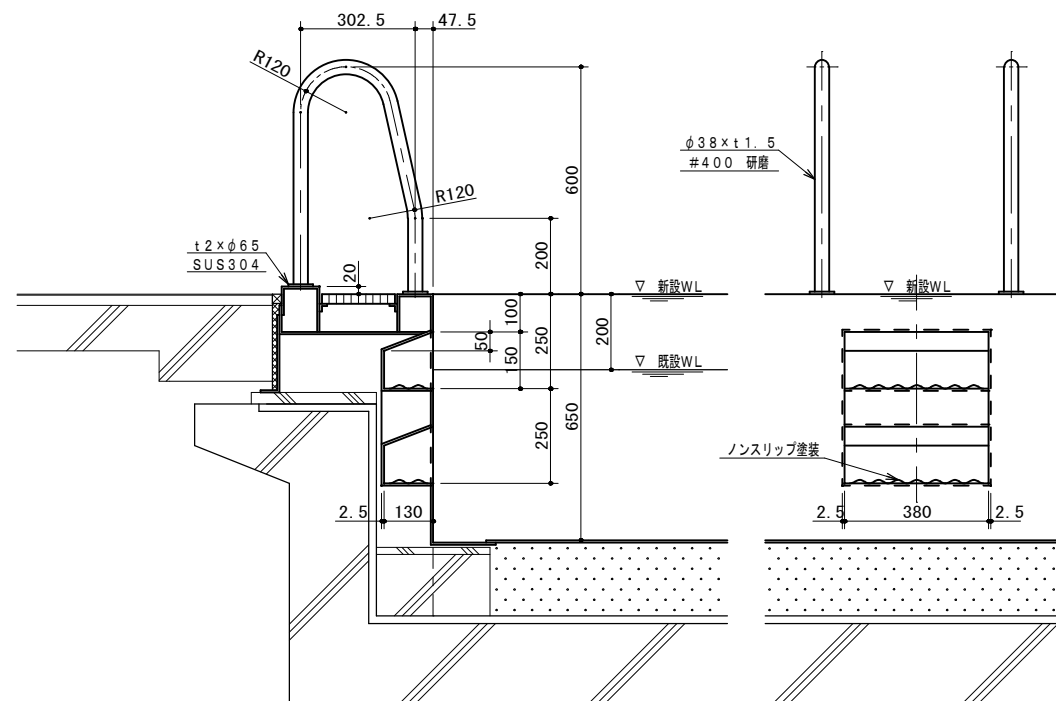
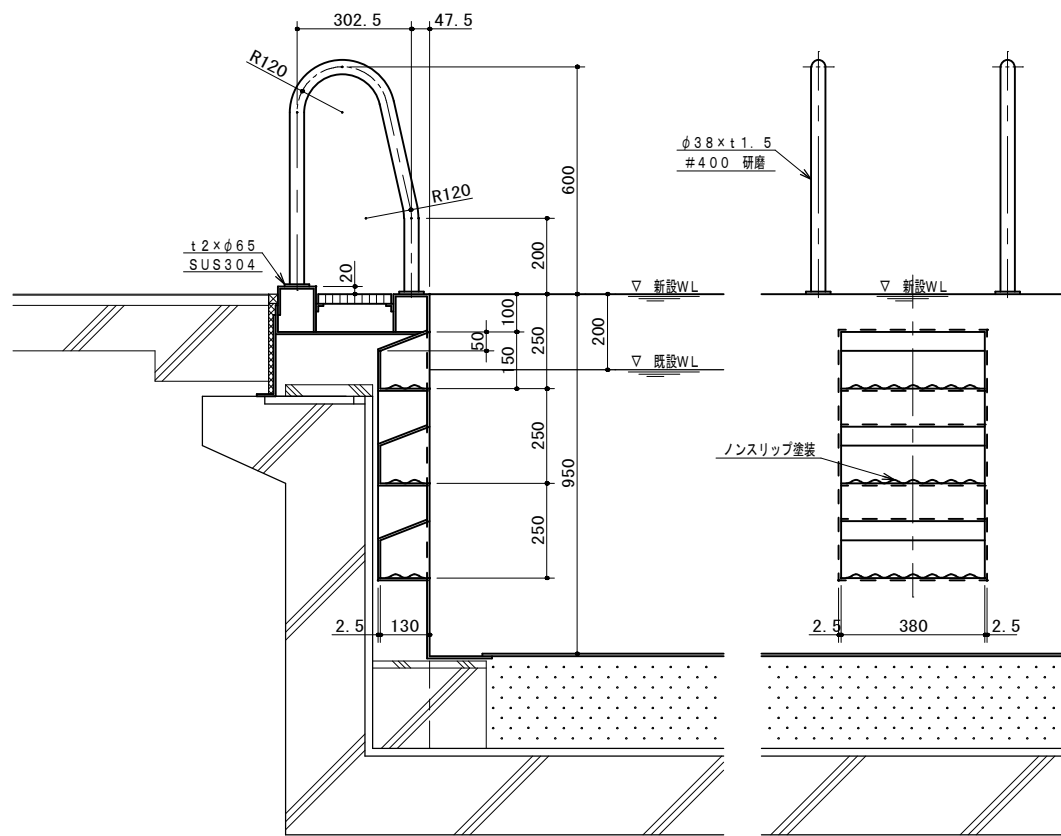

工事名	岡山市立旭東小学校 プール長寿命化改修工事				No. A-38		協同組合 岡山県建築設計総合センター 1級建築士事務所 岡山県知事登録 第12828号 1級建築士登録 第21012号 吉田雅志 〒709-0624 岡山市東区城東台西1-11-2 TEL:086-201-0156	
図面名	プール部品図4 (参考図)			縮尺				
岡山市 都市整備局 住宅・建築部 公共建築課					令和5年8月			
課 長	課長補佐	係 長	課 員	担当者	承認	検 図	製 図	

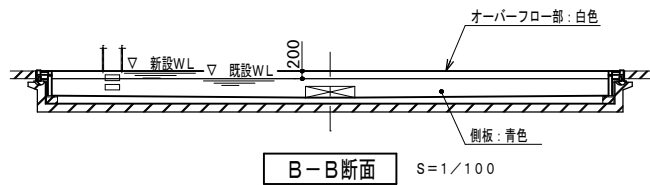
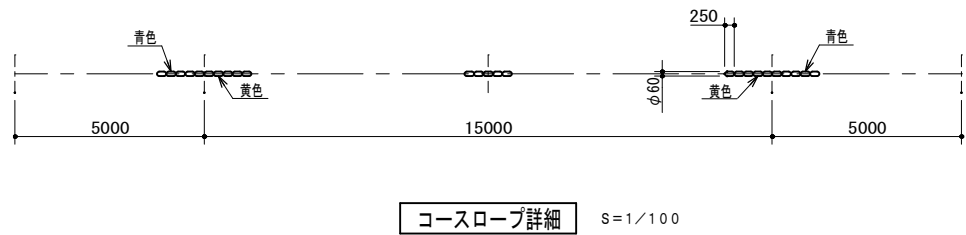
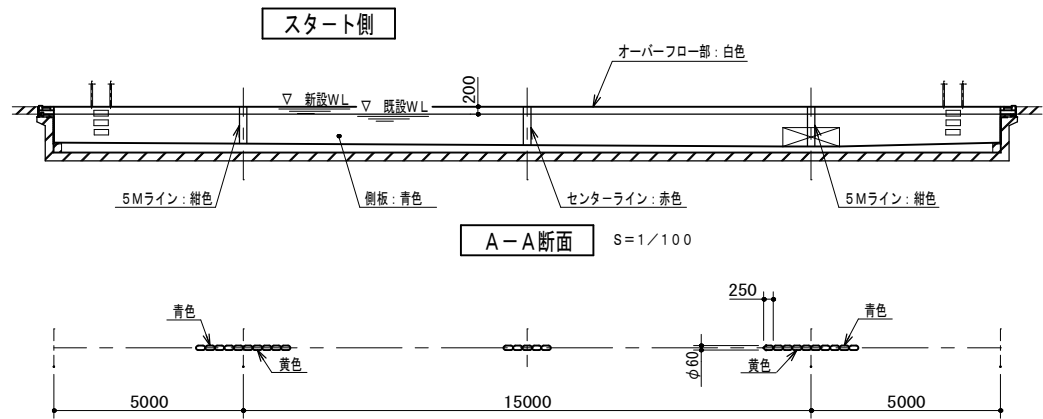
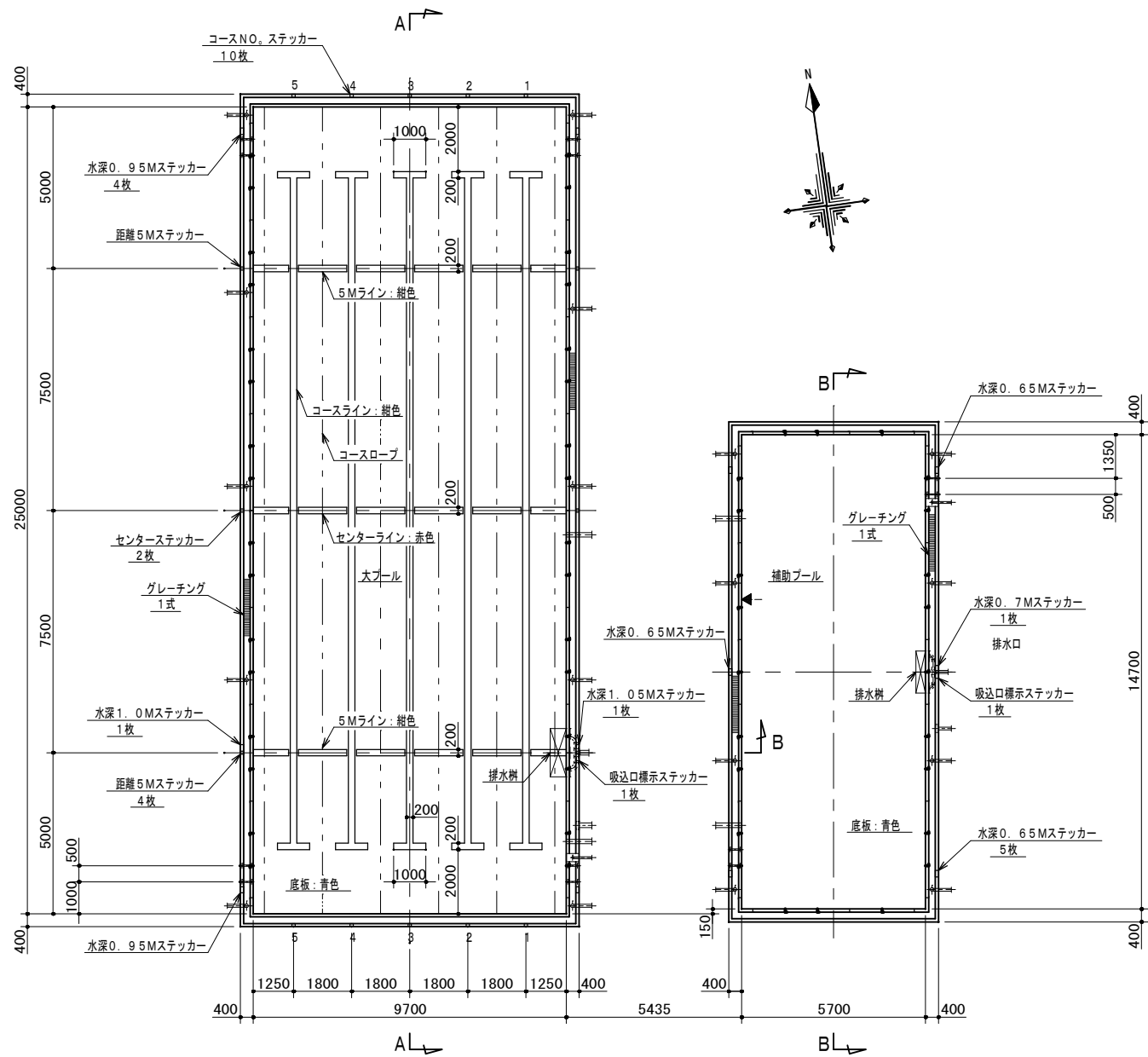

標示ステッカー詳細		
	色	例
コースナンバ	白地 黒文字	1
水深標示	白地 黒文字	水深 1.05M
吸込口標示	白地 赤文字	↓ 吸込口
距離標示	白地 黒文字	5M
センターマーク	赤	◇

塗装プール塗装仕様書		
塗装	プール内面	
	素地調整	ケレン、脱脂
	下塗プライマー	エポキシ樹脂塗料 1回塗
	中塗	エポキシ樹脂塗料 1回塗
	上塗	アクリルウレタン樹脂塗料 2回塗
	プール外面（底板下面除く）	
	変性エポキシ樹脂塗料 1回塗	
塗装色	青色（日塗工NO. L69-60L）	底面、側面
	白色（日塗工NO. LN-95）	オーバーフロー部、給水口
	紺色（日塗工NO. L75-30P）	クロス、コース、5Mライン、ラダーハンドル踏面
	赤色（日塗工NO. L07-40X）	センターライン
ノンスリップ塗装		
	オーバーフロー部、端壁部側面、給水口上面、ラダーハンドル踏面	

注記 塗装色は日塗工NO. 2021年度L版とする。

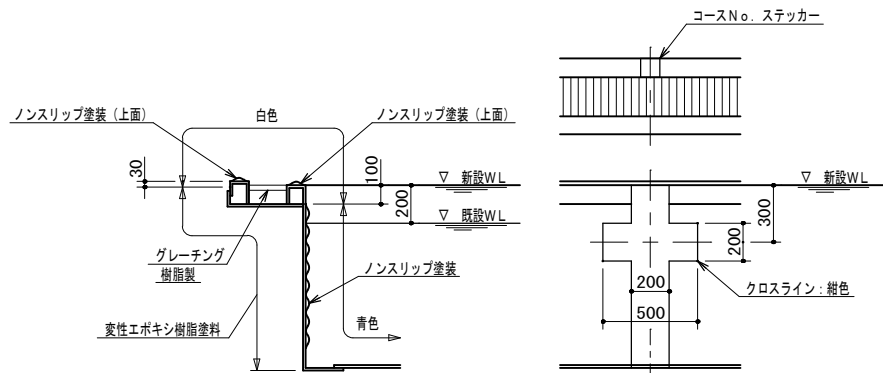

新設大プールスタート・ターン側断面 S=1/20

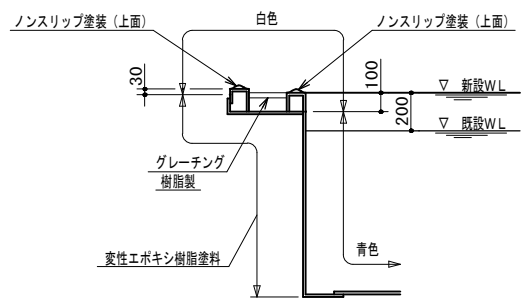

新設大プール2.5M方向断面 S=1/20
補助プールも準ずる

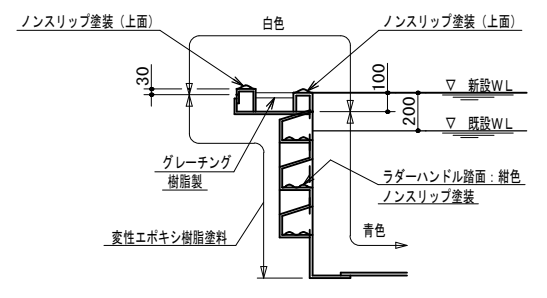

新設大プールラダーハンドル断面 S=1/20
補助プールも準ずる

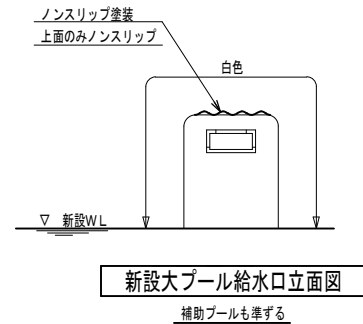

新設大プール給水口立面図
補助プールも準ずる

工事名	岡山市立旭東小学校 プール長寿命化改修工事				No. A-39	協同組合 岡山県建築設計総合センター 1級建築士事務所 岡山県知事登録 第12828号 1級建築士登録 第271072号 吉田雅志 〒709-0624 岡山市東区城東台西1-11-2 TEL:086-201-0156	
図面名	プール塗装仕様書（参考図）			縮尺 1:20 1:100			
岡山市 都市整備局 住宅・建築部 公共建築課					令和5年8月		
課長	課長補佐	係長	課員	担当者	承認	検図	製図

岡山市建築設備工事（電気）仕様書

I 工事概要

1 工事場所 岡山市 中区門田屋敷本町1番17号

建物名称	構造	階数	延べ面積 (㎡)	消防法令別表1	備考
プール棟	RC造	1階	340㎡		
	S造	1階	53.72㎡		
プールハウス	木造	1階	39.75㎡		
合計					

3 工事種目 (○印のついたものを適用する)

工事種目	工 事 種 別	工 事 種 別	工 事 種 別	工 事 種 別	工 事 種 別
電灯設備	改修一式	改修一式			
動力設備	改修一式				
受変電設備					
発電設備					
太陽光発電設備					
蓄電池設備					
LAN設備					
構内交換設備					
映像音響設備					
音声設備	改修一式				
情報表示設備					
TV共同受信設備					
インターホン設備	改修一式				
火災報知設備					
警備配管設備					
構内配電幹路	改修一式				
誘導支援設備					
監視カメラ設備					
駐車管理設備					

II 工事仕様

1 共通仕様
図面及び特記仕様に記載されていない事項は、国土交通省大臣官房官庁営繕部監修の公共建築設備工事標準図(電気設備工事編)最新版及び、公共建築工事標準仕様書(電気設備工事編)最新版による。

2 特記仕様
1) 項目は、番号に○印のついたものを適用する。
2) 特記事項のうち選択する事項は○印のついたものを適用する。

項目	特記事項
① 職材	岡山市公共建築設備材料等指定名簿、設備材料等評価名簿(一社)公共建築協会発行 最新版による。 図示する品番・寸法・姿型及び形状は参考であり、製品名及び製造所を指定するものではない。 国等による環境物品等の流通の推進等に関する法律(グリーン購入法)に定める所により、環境負荷を低減できる材料を選択するよう努める。 本工事の建物内部使用する建築材料等は、設計図書に選定する所要の品質及び性能を有するものとし、次の条件を満たすものとする。 妻材はホルムアルデヒド、トルエン、キシレン、エチルベンゼンを発散しないが、発散が極めて少ないものとする。 工事現場におく電気保安技術者は、工事期間中の電気工物の保安業務を行うものとする。 本工事に必要な工事用電力、水などの費用は受注者の負担とする。 官公署への継手継ぎの費用は受注者の負担とする。 構内につくることが、できる。できない。できない。 引渡しを要するもの。 なし。あり(。機器類。配管材料。PCB使用機器類。蛍光灯)。 PCB使用機器、水銀使用の管球は関係法令により適正に処理が、建物管理者に引き渡すこと。 構内指示の場所に敷きならし。構外搬出適切処理。 はり貫通部の補強及びスリーブ補強。別途工事。本工事。スリーブ。別途工事。本工事。 照明器具、幹線等の吊りボルト用インサート。別途工事。本工事。 軽量鉄骨製のボックス取付用の下地。別途工事。本工事。 埋込形分電盤、端子盤、プルボックスの取付及び埋込部分の補強。仮枠。別途工事。本工事。補強。別途工事。本工事。 天井埋込形器具の取付箇所天井ボード類、下地の切込み、下地の補強。別途工事。本工事。 自動閉鎖装置を取付ける防火戸の切込み、補強及びドアチェック、フロアヒンジ。別途工事。本工事。 電気室、発電・変電設備などの基礎及びピット(ふたを含む)。別途工事。本工事。 アンテナ基礎。別途工事。本工事。 P F管を使用する場合は(タイプB-25)→重管とする。 長さ1m以上の入線しない管路には1.2mm以上の樹脂被覆保護管を挿入する。
⑩ フラッシュプレートの材質	① 金属製(SUS 新金属も含む)。樹脂製。 ② コンクリートボックス又はアウトレットボックス。 ③ 水平高低調整付プレート(空転防止、リング付)とする。
11, フロアボックス	F S形(埋込部を除く、ふた部分)はメラミン積層塗装とする。
12, フロアプレート	SUS。Z S P処理。滑動距離メッキ。塩化ビニル。
13, プルボックス仕上等	① 電灯(。動力(。電熱(。電気時計(。拡声(。インターホン(。表示(。テレビ共同受信(。火災報知(。警備(。の表示をする。 ② EM電線で埋込等の定めの無いものは、ハロゲン及び鉛を含まない材料で構成されたものとする。 分電盤、制御盤、端子盤などの2次側以降の配線で、配線経路、電線サイズ、電線本数、配管サイズなどは監督員との協議により図面表示と多少相違、増加させてよい。
14, カバープレートの用途別表示	① 電灯(。動力(。電熱(。電気時計(。拡声(。インターホン(。表示(。テレビ共同受信(。火災報知(。警備(。の表示をする。
15, 電線経	① EM電線で埋込等の定めの無いものは、ハロゲン及び鉛を含まない材料で構成されたものとする。 分電盤、制御盤、端子盤などの2次側以降の配線で、配線経路、電線サイズ、電線本数、配管サイズなどは監督員との協議により図面表示と多少相違、増加させてよい。
16, 電線本数、管路等	① EM電線で埋込等の定めの無いものは、ハロゲン及び鉛を含まない材料で構成されたものとする。 分電盤、制御盤、端子盤などの2次側以降の配線で、配線経路、電線サイズ、電線本数、配管サイズなどは監督員との協議により図面表示と多少相違、増加させてよい。

一般共通事項

電気設備

動力設備

受変電設備

① 接地極	下記による。 ① 接地極 ② 接地抵抗値 ③ 接地の種類 ④ 接地抵抗値 ⑤ 接地の種類 ⑥ 接地抵抗値 ⑦ 接地の種類 ⑧ 接地抵抗値 ⑨ 接地の種類 ⑩ 接地抵抗値 ⑪ 接地の種類 ⑫ 接地抵抗値 ⑬ 接地の種類 ⑭ 接地抵抗値 ⑮ 接地の種類 ⑯ 接地抵抗値 ⑰ 接地の種類 ⑱ 接地抵抗値 ⑲ 接地の種類 ⑳ 接地抵抗値 ㉑ 接地の種類 ㉒ 接地抵抗値 ㉓ 接地の種類 ㉔ 接地抵抗値 ㉕ 接地の種類 ㉖ 接地抵抗値 ㉗ 接地の種類 ㉘ 接地抵抗値 ㉙ 接地の種類 ㉚ 接地抵抗値 ㉛ 接地の種類 ㉜ 接地抵抗値 ㉝ 接地の種類 ㉞ 接地抵抗値 ㉟ 接地の種類 ㊱ 接地抵抗値 ㊲ 接地の種類 ㊳ 接地抵抗値 ㊴ 接地の種類 ㊵ 接地抵抗値 ㊶ 接地の種類 ㊷ 接地抵抗値 ㊸ 接地の種類 ㊹ 接地抵抗値 ㊺ 接地の種類 ㊻ 接地抵抗値 ㊼ 接地の種類 ㊽ 接地抵抗値 ㊾ 接地の種類 ㊿ 接地抵抗値
⑬ 埋設表示	① 埋設表示 ② 埋設の種類 ③ 埋設の位置 ④ 埋設の深さ ⑤ 埋設の長さ ⑥ 埋設の幅 ⑦ 埋設の厚さ ⑧ 埋設の重さ ⑨ 埋設の体積 ⑩ 埋設の面積 ⑪ 埋設の長さ ⑫ 埋設の幅 ⑬ 埋設の厚さ ⑭ 埋設の重さ ⑮ 埋設の体積 ⑯ 埋設の面積 ⑰ 埋設の長さ ⑱ 埋設の幅 ⑲ 埋設の厚さ ⑳ 埋設の重さ ㉑ 埋設の体積 ㉒ 埋設の面積 ㉓ 埋設の長さ ㉔ 埋設の幅 ㉕ 埋設の厚さ ㉖ 埋設の重さ ㉗ 埋設の体積 ㉘ 埋設の面積 ㉙ 埋設の長さ ㉚ 埋設の幅 ㉛ 埋設の厚さ ㉜ 埋設の重さ ㉝ 埋設の体積 ㉞ 埋設の面積 ㉟ 埋設の長さ ㊱ 埋設の幅 ㊲ 埋設の厚さ ㊳ 埋設の重さ ㊴ 埋設の体積 ㊵ 埋設の面積 ㊶ 埋設の長さ ㊷ 埋設の幅 ㊸ 埋設の厚さ ㊹ 埋設の重さ ㊺ 埋設の体積 ㊻ 埋設の面積 ㊼ 埋設の長さ ㊽ 埋設の幅 ㊾ 埋設の厚さ ㊿ 埋設の重さ
⑭ 再使用機器	① 再使用機器 ② 再使用の種類 ③ 再使用の位置 ④ 再使用の深さ ⑤ 再使用の長さ ⑥ 再使用の幅 ⑦ 再使用の厚さ ⑧ 再使用の重さ ⑨ 再使用の体積 ⑩ 再使用の面積 ⑪ 再使用の長さ ⑫ 再使用の幅 ⑬ 再使用の厚さ ⑭ 再使用の重さ ⑮ 再使用の体積 ⑯ 再使用の面積 ⑰ 再使用の長さ ⑱ 再使用の幅 ⑲ 再使用の厚さ ⑳ 再使用の重さ ㉑ 再使用の体積 ㉒ 再使用の面積 ㉓ 再使用の長さ ㉔ 再使用の幅 ㉕ 再使用の厚さ ㉖ 再使用の重さ ㉗ 再使用の体積 ㉘ 再使用の面積 ㉙ 再使用の長さ ㉚ 再使用の幅 ㉛ 再使用の厚さ ㉜ 再使用の重さ ㉝ 再使用の体積 ㉞ 再使用の面積 ㉟ 再使用の長さ ㊱ 再使用の幅 ㊲ 再使用の厚さ ㊳ 再使用の重さ ㊴ 再使用の体積 ㊵ 再使用の面積 ㊶ 再使用の長さ ㊷ 再使用の幅 ㊸ 再使用の厚さ ㊹ 再使用の重さ ㊺ 再使用の体積 ㊻ 再使用の面積 ㊼ 再使用の長さ ㊽ 再使用の幅 ㊾ 再使用の厚さ ㊿ 再使用の重さ
⑮ 絶縁抵抗の測定	① 絶縁抵抗の測定 ② 絶縁抵抗の種類 ③ 絶縁抵抗の位置 ④ 絶縁抵抗の深さ ⑤ 絶縁抵抗の長さ ⑥ 絶縁抵抗の幅 ⑦ 絶縁抵抗の厚さ ⑧ 絶縁抵抗の重さ ⑨ 絶縁抵抗の体積 ⑩ 絶縁抵抗の面積 ⑪ 絶縁抵抗の長さ ⑫ 絶縁抵抗の幅 ⑬ 絶縁抵抗の厚さ ⑭ 絶縁抵抗の重さ ⑮ 絶縁抵抗の体積 ⑯ 絶縁抵抗の面積 ⑰ 絶縁抵抗の長さ ⑱ 絶縁抵抗の幅 ⑲ 絶縁抵抗の厚さ ⑳ 絶縁抵抗の重さ ㉑ 絶縁抵抗の体積 ㉒ 絶縁抵抗の面積 ㉓ 絶縁抵抗の長さ ㉔ 絶縁抵抗の幅 ㉕ 絶縁抵抗の厚さ ㉖ 絶縁抵抗の重さ ㉗ 絶縁抵抗の体積 ㉘ 絶縁抵抗の面積 ㉙ 絶縁抵抗の長さ ㉚ 絶縁抵抗の幅 ㉛ 絶縁抵抗の厚さ ㉜ 絶縁抵抗の重さ ㉝ 絶縁抵抗の体積 ㉞ 絶縁抵抗の面積 ㉟ 絶縁抵抗の長さ ㊱ 絶縁抵抗の幅 ㊲ 絶縁抵抗の厚さ ㊳ 絶縁抵抗の重さ ㊴ 絶縁抵抗の体積 ㊵ 絶縁抵抗の面積 ㊶ 絶縁抵抗の長さ ㊷ 絶縁抵抗の幅 ㊸ 絶縁抵抗の厚さ ㊹ 絶縁抵抗の重さ ㊺ 絶縁抵抗の体積 ㊻ 絶縁抵抗の面積 ㊼ 絶縁抵抗の長さ ㊽ 絶縁抵抗の幅 ㊾ 絶縁抵抗の厚さ ㊿ 絶縁抵抗の重さ
⑯ 再使用機器	① 再使用機器 ② 再使用の種類 ③ 再使用の位置 ④ 再使用の深さ ⑤ 再使用の長さ ⑥ 再使用の幅 ⑦ 再使用の厚さ ⑧ 再使用の重さ ⑨ 再使用の体積 ⑩ 再使用の面積 ⑪ 再使用の長さ ⑫ 再使用の幅 ⑬ 再使用の厚さ ⑭ 再使用の重さ ⑮ 再使用の体積 ⑯ 再使用の面積 ⑰ 再使用の長さ ⑱ 再使用の幅 ⑲ 再使用の厚さ ⑳ 再使用の重さ ㉑ 再使用の体積 ㉒ 再使用の面積 ㉓ 再使用の長さ ㉔ 再使用の幅 ㉕ 再使用の厚さ ㉖ 再使用の重さ ㉗ 再使用の体積 ㉘ 再使用の面積 ㉙ 再使用の長さ ㉚ 再使用の幅 ㉛ 再使用の厚さ ㉜ 再使用の重さ ㉝ 再使用の体積 ㉞ 再使用の面積 ㉟ 再使用の長さ ㊱ 再使用の幅 ㊲ 再使用の厚さ ㊳ 再使用の重さ ㊴ 再使用の体積 ㊵ 再使用の面積 ㊶ 再使用の長さ ㊷ 再使用の幅 ㊸ 再使用の厚さ ㊹ 再使用の重さ ㊺ 再使用の体積 ㊻ 再使用の面積 ㊼ 再使用の長さ ㊽ 再使用の幅 ㊾ 再使用の厚さ ㊿ 再使用の重さ
⑰ 再使用機器	① 再使用機器 ② 再使用の種類 ③ 再使用の位置 ④ 再使用の深さ ⑤ 再使用の長さ ⑥ 再使用の幅 ⑦ 再使用の厚さ ⑧ 再使用の重さ ⑨ 再使用の体積 ⑩ 再使用の面積 ⑪ 再使用の長さ ⑫ 再使用の幅 ⑬ 再使用の厚さ ⑭ 再使用の重さ ⑮ 再使用の体積 ⑯ 再使用の面積 ⑰ 再使用の長さ ⑱ 再使用の幅 ⑲ 再使用の厚さ ⑳ 再使用の重さ ㉑ 再使用の体積 ㉒ 再使用の面積 ㉓ 再使用の長さ ㉔ 再使用の幅 ㉕ 再使用の厚さ ㉖ 再使用の重さ ㉗ 再使用の体積 ㉘ 再使用の面積 ㉙ 再使用の長さ ㉚ 再使用の幅 ㉛ 再使用の厚さ ㉜ 再使用の重さ ㉝ 再使用の体積 ㉞ 再使用の面積 ㉟ 再使用の長さ ㊱ 再使用の幅 ㊲ 再使用の厚さ ㊳ 再使用の重さ ㊴ 再使用の体積 ㊵ 再使用の面積 ㊶ 再使用の長さ ㊷ 再使用の幅 ㊸ 再使用の厚さ ㊹ 再使用の重さ ㊺ 再使用の体積 ㊻ 再使用の面積 ㊼ 再使用の長さ ㊽ 再使用の幅 ㊾ 再使用の厚さ ㊿ 再使用の重さ
⑱ 再使用機器	① 再使用機器 ② 再使用の種類 ③ 再使用の位置 ④ 再使用の深さ ⑤ 再使用の長さ ⑥ 再使用の幅 ⑦ 再使用の厚さ ⑧ 再使用の重さ ⑨ 再使用の体積 ⑩ 再使用の面積 ⑪ 再使用の長さ ⑫ 再使用の幅 ⑬ 再使用の厚さ ⑭ 再使用の重さ ⑮ 再使用の体積 ⑯ 再使用の面積 ⑰ 再使用の長さ ⑱ 再使用の幅 ⑲ 再使用の厚さ ⑳ 再使用の重さ ㉑ 再使用の体積 ㉒ 再使用の面積 ㉓ 再使用の長さ ㉔ 再使用の幅 ㉕ 再使用の厚さ ㉖ 再使用の重さ ㉗ 再使用の体積 ㉘ 再使用の面積 ㉙ 再使用の長さ ㉚ 再使用の幅 ㉛ 再使用の厚さ ㉜ 再使用の重さ ㉝ 再使用の体積 ㉞ 再使用の面積 ㉟ 再使用の長さ ㊱ 再使用の幅 ㊲ 再使用の厚さ ㊳ 再使用の重さ ㊴ 再使用の体積 ㊵ 再使用の面積 ㊶ 再使用の長さ ㊷ 再使用の幅 ㊸ 再使用の厚さ ㊹ 再使用の重さ ㊺ 再使用の体積 ㊻ 再使用の面積 ㊼ 再使用の長さ ㊽ 再使用の幅 ㊾ 再使用の厚さ ㊿ 再使用の重さ
⑲ 再使用機器	① 再使用機器 ② 再使用の種類 ③ 再使用の位置 ④ 再使用の深さ ⑤ 再使用の長さ ⑥ 再使用の幅 ⑦ 再使用の厚さ ⑧ 再使用の重さ ⑨ 再使用の体積 ⑩ 再使用の面積 ⑪ 再使用の長さ ⑫ 再使用の幅 ⑬ 再使用の厚さ ⑭ 再使用の重さ ⑮ 再使用の体積 ⑯ 再使用の面積 ⑰ 再使用の長さ ⑱ 再使用の幅 ⑲ 再使用の厚さ ⑳ 再使用の重さ ㉑ 再使用の体積 ㉒ 再使用の面積 ㉓ 再使用の長さ ㉔ 再使用の幅 ㉕ 再使用の厚さ ㉖ 再使用の重さ ㉗ 再使用の体積 ㉘ 再使用の面積 ㉙ 再使用の長さ ㉚ 再使用の幅 ㉛ 再使用の厚さ ㉜ 再使用の重さ ㉝ 再使用の体積 ㉞ 再使用の面積 ㉟ 再使用の長さ ㊱ 再使用の幅 ㊲ 再使用の厚さ ㊳ 再使用の重さ ㊴ 再使用の体積 ㊵ 再使用の面積 ㊶ 再使用の長さ ㊷ 再使用の幅 ㊸ 再使用の厚さ ㊹ 再使用の重さ ㊺ 再使用の体積 ㊻ 再使用の面積 ㊼ 再使用の長さ ㊽ 再使用の幅 ㊾ 再使用の厚さ ㊿ 再使用の重さ
⑳ 再使用機器	① 再使用機器 ② 再使用の種類 ③ 再使用の位置 ④ 再使用の深さ ⑤ 再使用の長さ ⑥ 再使用の幅 ⑦ 再使用の厚さ ⑧ 再使用の重さ ⑨ 再使用の体積 ⑩ 再使用の面積 ⑪ 再使用の長さ ⑫ 再使用の幅 ⑬ 再使用の厚さ ⑭ 再使用の重さ ⑮ 再使用の体積 ⑯ 再使用の面積 ⑰ 再使用の長さ ⑱ 再使用の幅 ⑲ 再使用の厚さ ⑳ 再使用の重さ ㉑ 再使用の体積 ㉒ 再使用の面積 ㉓ 再使用の長さ ㉔ 再使用の幅 ㉕ 再使用の厚さ ㉖ 再使用の重さ ㉗ 再使用の体積 ㉘ 再使用の面積 ㉙ 再使用の長さ ㉚ 再使用の幅 ㉛ 再使用の厚さ ㉜ 再使用の重さ ㉝ 再使用の体積 ㉞ 再使用の面積 ㉟ 再使用の長さ ㊱ 再使用の幅 ㊲ 再使用の厚さ ㊳ 再使用の重さ ㊴ 再使用の体積 ㊵ 再使用の面積 ㊶ 再使用の長さ ㊷ 再使用の幅 ㊸ 再使用の厚さ ㊹ 再使用の重さ ㊺ 再使用の体積 ㊻ 再使用の面積 ㊼ 再使用の長さ ㊽ 再使用の幅 ㊾ 再使用の厚さ ㊿ 再使用の重さ
㉑ 再使用機器	① 再使用機器 ② 再使用の種類 ③ 再使用の位置 ④ 再使用の深さ ⑤ 再使用の長さ ⑥ 再使用の幅 ⑦ 再使用の厚さ ⑧ 再使用の重さ ⑨ 再使用の体積 ⑩ 再使用の面積 ⑪ 再使用の長さ ⑫ 再使用の幅 ⑬ 再使用の厚さ ⑭ 再使用の重さ ⑮ 再使用の体積 ⑯ 再使用の面積 ⑰ 再使用の長さ ⑱ 再使用の幅 ⑲ 再使用の厚さ ⑳ 再使用の重さ ㉑ 再使用の体積 ㉒ 再使用の面積 ㉓ 再使用の長さ ㉔ 再使用の幅 ㉕ 再使用の厚さ ㉖ 再使用の重さ ㉗ 再使用の体積 ㉘ 再使用の面積 ㉙ 再使用の長さ ㉚ 再使用の幅 ㉛ 再使用の厚さ ㉜ 再使用の重さ ㉝ 再使用の体積 ㉞ 再使用の面積 ㉟ 再使用の長さ ㊱ 再使用の幅 ㊲ 再使用の厚さ ㊳ 再使用の重さ ㊴ 再使用の体積 ㊵ 再使用の面積 ㊶ 再使用の長さ ㊷ 再使用の幅 ㊸ 再使用の厚さ ㊹ 再使用の重さ ㊺ 再使用の体積 ㊻ 再使用の面積 ㊼ 再使用の長さ ㊽ 再使用の幅 ㊾ 再使用の厚さ ㊿ 再使用の重さ
㉒ 再使用機器	① 再使用機器 ② 再使用の種類 ③ 再使用の位置 ④ 再使用の深さ ⑤ 再使用の長さ ⑥ 再使用の幅 ⑦ 再使用の厚さ ⑧ 再使用の重さ ⑨ 再使用の体積 ⑩ 再使用の面積 ⑪ 再使用の長さ ⑫ 再使用の幅 ⑬ 再使用の厚さ ⑭ 再使用の重さ ⑮ 再使用の体積 ⑯ 再使用の面積 ⑰ 再使用の長さ ⑱ 再使用の幅 ⑲ 再使用の厚さ ⑳ 再使用の重さ ㉑ 再使用の体積 ㉒ 再使用の面積 ㉓ 再使用の長さ ㉔ 再使用の幅 ㉕ 再使用の厚さ ㉖ 再使用の重さ ㉗ 再使用の体積 ㉘ 再使用の面積 ㉙ 再使用の長さ ㉚ 再使用の幅 ㉛ 再使用の厚さ ㉜ 再使用の重さ ㉝ 再使用の体積 ㉞ 再使用の面積 ㉟ 再使用の長さ ㊱ 再使用の幅 ㊲ 再使用の厚さ ㊳ 再使用の重さ ㊴ 再使用の体積 ㊵ 再使用の面積 ㊶ 再使用の長さ ㊷ 再使用の幅 ㊸ 再使用の厚さ ㊹ 再使用の重さ ㊺ 再使用の体積 ㊻ 再使用の面積 ㊼ 再使用の長さ ㊽ 再使用の幅 ㊾ 再使用の厚さ ㊿ 再使用の重さ
㉓ 再使用機器	① 再使用機器 ② 再使用の種類 ③ 再使用の位置 ④ 再使用の深さ ⑤ 再使用の長さ ⑥ 再使用の幅 ⑦ 再使用の厚さ ⑧ 再使用の重さ ⑨ 再使用の体積 ⑩ 再使用の面積 ⑪ 再使用の長さ ⑫ 再使用の幅 ⑬ 再使用の厚さ ⑭ 再使用の重さ ⑮ 再使用の体積 ⑯ 再使用の面積 ⑰ 再使用の長さ ⑱ 再使用の幅 ⑲ 再使用の厚さ ⑳ 再使用の重さ ㉑ 再使用の体積 ㉒ 再使用の面積 ㉓ 再使用の長さ ㉔ 再使用の幅 ㉕ 再使用の厚さ ㉖ 再使用の重さ ㉗ 再使用の体積 ㉘ 再使用の面積 ㉙ 再使用の長さ ㉚ 再使用の幅 ㉛ 再使用の厚さ ㉜ 再使用の重さ ㉝ 再使用の体積 ㉞ 再使用の面積 ㉟ 再使用の長さ ㊱ 再使用の幅 ㊲ 再使用の厚さ ㊳ 再使用の重さ ㊴ 再使用の体積 ㊵ 再使用の面積 ㊶ 再使用の長さ ㊷ 再使用の幅 ㊸ 再使用の厚さ ㊹ 再使用の重さ ㊺ 再使用の体積 ㊻ 再使用の面積 ㊼ 再使用の長さ ㊽ 再使用の幅 ㊾ 再使用の厚さ ㊿ 再使用の重さ
㉔ 再使用機器	① 再使用機器 ② 再使用の種類 ③ 再使用の位置 ④ 再使用の深さ ⑤ 再使用の長さ ⑥ 再使用の幅 ⑦ 再使用の厚さ ⑧ 再使用の重さ ⑨ 再使用の体積 ⑩ 再使用の面積 ⑪ 再使用の長さ ⑫ 再使用の幅 ⑬ 再使用の厚さ ⑭ 再使用の重さ ⑮ 再使用の体積 ⑯ 再使用の面積 ⑰ 再使用の長さ ⑱ 再使用の幅 ⑲ 再使用の厚さ ⑳ 再使用の重さ ㉑ 再使用の体積 ㉒ 再使用の面積 ㉓ 再使用の長さ ㉔ 再使用の幅 ㉕ 再使用の厚さ ㉖ 再使用の重さ ㉗ 再使用の体積 ㉘ 再使用の面積 ㉙ 再使用の長さ ㉚ 再使用の幅 ㉛ 再使用の厚さ ㉜ 再使用の重さ ㉝ 再使用の体積 ㉞ 再使用の面積 ㉟ 再使用の長さ ㊱ 再使用の幅 ㊲ 再使用の厚さ ㊳ 再使用の重さ ㊴ 再使用の体積 ㊵ 再使用の面積 ㊶ 再使用の長さ ㊷ 再使用の幅 ㊸ 再使用の厚さ ㊹ 再使用の重さ ㊺ 再使用の体積 ㊻ 再使用の面積 ㊼ 再使用の長さ ㊽ 再使用の幅 ㊾ 再使用の厚さ ㊿ 再使用の重さ
㉕ 再使用機器	① 再使用機器 ② 再使用の種類 ③ 再使用の位置 ④ 再使用の深さ ⑤ 再使用の長さ ⑥ 再使用の幅 ⑦ 再使用の厚さ ⑧ 再使用の重さ ⑨ 再使用の体積 ⑩ 再使用の面積 ⑪ 再使用の長さ ⑫ 再使用の幅 ⑬ 再使用の厚さ ⑭ 再使用の重さ ⑮ 再使用の体積 ⑯ 再使用の面積 ⑰ 再使用の長さ ⑱ 再使用の幅 ⑲ 再使用の厚さ ⑳ 再使用の重さ ㉑ 再使用の体積 ㉒ 再使用の面積 ㉓ 再使用の長さ ㉔ 再使用の幅 ㉕ 再使用の厚さ ㉖ 再使用の重さ ㉗ 再使用の体積 ㉘ 再使用の面積 ㉙ 再使用の長さ ㉚ 再使用の幅 ㉛ 再使用の厚さ ㉜ 再使用の重さ ㉝ 再使用の体積 ㉞ 再使用の面積 ㉟ 再使用の長さ ㊱ 再使用の幅 ㊲ 再使用の厚さ ㊳ 再使用の重さ ㊴ 再使用の体積 ㊵ 再使用の面積 ㊶ 再使用の長さ ㊷ 再使用の幅 ㊸ 再使用の厚さ ㊹ 再使用の重さ ㊺ 再使用の体積 ㊻ 再使用の面積 ㊼ 再使用の長さ ㊽ 再使用の幅 ㊾ 再使用の厚さ ㊿ 再使用の重さ
㉖ 再使用機器	① 再使用機器 ② 再使用の種類 ③ 再使用の位置 ④ 再使用の深さ ⑤ 再使用の長さ ⑥ 再使用の幅 ⑦ 再使用の厚さ ⑧ 再使用の重さ ⑨ 再使用の体積 ⑩ 再使用の面積 ⑪ 再使用の長さ ⑫ 再使用の幅 ⑬ 再使用の厚さ ⑭ 再使用の重さ ⑮ 再使用の体積 ⑯ 再使用の面積 ⑰ 再使用の長さ ⑱ 再使用の幅 ⑲ 再使用の厚さ ⑳ 再使用の重さ ㉑ 再使用の体積 ㉒ 再使用の面積 ㉓ 再使用の長さ ㉔ 再使用の幅 ㉕ 再使用の厚さ ㉖ 再使用の重さ ㉗ 再使用の体積 ㉘ 再使用の面積 ㉙ 再使用の長さ ㉚ 再使用の幅 ㉛ 再使用の厚さ ㉜ 再使用の重さ ㉝ 再使用の体積 ㉞ 再使用の面積 ㉟ 再使用の長さ ㊱ 再使用の幅 ㊲ 再使用の厚さ ㊳ 再使用の重さ ㊴ 再使用の体積 ㊵ 再使用の面積 ㊶ 再使用の長さ ㊷ 再使用の幅 ㊸ 再使用の厚さ ㊹ 再使用の重さ ㊺ 再使用の体積 ㊻ 再使用の面積 ㊼ 再使用の長さ ㊽ 再使用の幅 ㊾ 再使用の厚さ ㊿ 再使用の重さ
㉗ 再使用機器	① 再使用機器 ② 再使用の種類 ③ 再使用の位置 ④ 再使用の深さ ⑤ 再使用の長さ ⑥ 再使用の幅 ⑦ 再使用の厚さ ⑧ 再使用の重さ ⑨ 再使用の体積 ⑩ 再使用の面積 ⑪ 再使用の長さ ⑫ 再使用の幅 ⑬ 再使用の厚さ ⑭ 再使用の重さ ⑮ 再使用の体積 ⑯ 再使用の面積 ⑰ 再使用の長さ ⑱ 再使用の幅 ⑲ 再使用の厚さ ⑳ 再使用の重さ ㉑ 再使用の体積 ㉒ 再使用の面積 ㉓ 再使用の長さ ㉔ 再使用の幅 ㉕ 再使用の厚さ ㉖ 再使用の重さ ㉗ 再使用の体積 ㉘ 再使用の面積 ㉙ 再使用の長さ ㉚ 再使用の幅 ㉛ 再使用の厚さ ㉜ 再使用の重さ ㉝ 再使用の体積 ㉞ 再使用の面積 ㉟ 再使用の長さ ㊱ 再使用の幅 ㊲ 再使用の厚さ ㊳ 再使用の重さ ㊴ 再使用の体積 ㊵ 再使用の面積 ㊶ 再使用の長さ ㊷ 再使用の幅 ㊸ 再使用の厚さ ㊹ 再使用の重さ ㊺ 再使用の体積 ㊻ 再使用の面積 ㊼ 再使用の長さ ㊽ 再使用の幅 ㊾ 再使用の厚さ ㊿ 再使用の重さ
㉘ 再使用機器	① 再使用機器 ② 再使用の種類 ③ 再使用の位置 ④ 再使用の深さ ⑤ 再使用の長さ ⑥ 再使用の幅 ⑦ 再使用の厚さ ⑧ 再使用の重さ ⑨ 再使用の体積 ⑩ 再使用の面積 ⑪ 再使用の長さ ⑫ 再使用の幅 ⑬ 再使用の厚さ ⑭ 再使用の重さ ⑮ 再使用の体積 ⑯ 再使用の面積 ⑰ 再使用の長さ ⑱ 再使用の幅 ⑲ 再使用の厚さ ⑳ 再使用の重さ ㉑ 再使用の体積 ㉒ 再使用の面積 ㉓ 再使用の長さ ㉔ 再使用の幅 ㉕ 再使用の厚さ ㉖ 再使用の重さ ㉗ 再使用の体積 ㉘ 再使用の面積 ㉙ 再使用の長さ ㉚ 再使用の幅 ㉛ 再使用の厚さ ㉜ 再使用の重さ ㉝ 再使用の体積 ㉞ 再使用の面積 ㉟ 再使用の長さ ㊱ 再使用の幅 ㊲ 再使用の厚さ ㊳ 再使用の重さ ㊴ 再使用の体積 ㊵ 再使用の面積 ㊶ 再使用の長さ ㊷ 再使用の幅 ㊸ 再使用の厚さ ㊹ 再使用の重さ ㊺ 再使用の体積 ㊻ 再使用の面積 ㊼ 再使用の長さ ㊽ 再使用の幅 ㊾ 再使用の厚さ ㊿ 再使用の重さ
㉙ 再使用機器	① 再使用機器 ② 再使用の種類 ③ 再使用の位置 ④ 再使用の深さ ⑤ 再使用の長さ ⑥ 再使用の幅 ⑦ 再使用の厚さ ⑧ 再使用の重さ ⑨ 再使用の体積 ⑩ 再使用の面積 ⑪ 再使用の長さ ⑫ 再使用の幅 ⑬ 再使用の厚さ ⑭ 再使用の重さ ⑮ 再使用の体積 ⑯ 再使用の面積 ⑰ 再使用の長さ ⑱ 再使用の幅 ⑲ 再使用の厚さ ⑳ 再使用の重さ ㉑ 再使用の体積 ㉒ 再使用の面積 ㉓ 再使用の長さ ㉔ 再使用の幅 ㉕ 再使用の厚さ ㉖ 再使用の重さ ㉗ 再使用の体積 ㉘ 再使用の面積 ㉙ 再使用の長さ ㉚ 再使用の幅 ㉛ 再使用の厚さ ㉜ 再使用の重さ ㉝ 再使用の体積 ㉞ 再使用の面積 ㉟ 再使用の長さ ㊱ 再使用の幅 ㊲ 再使用の厚さ ㊳ 再使用の重さ ㊴ 再使用の体積 ㊵ 再使用の面積 ㊶ 再使用の長さ ㊷ 再使用の幅 ㊸ 再使用の厚さ ㊹ 再使用の重さ ㊺ 再使用の体積 ㊻ 再使用の面積 ㊼ 再使用の長さ ㊽ 再使用の幅 ㊾ 再使用の厚さ ㊿ 再使用の重さ
㉚ 再使用機器	① 再使用機器 ② 再使用の種類 ③ 再使用の位置 ④ 再使用の深さ ⑤ 再使用の長さ ⑥ 再使用の幅 ⑦ 再使用の厚さ ⑧ 再使用の重さ ⑨ 再使用の体積 ⑩ 再使用の面積 ⑪ 再使用の長さ ⑫ 再使用の幅 ⑬ 再使用の厚さ ⑭ 再使用の重さ ⑮ 再使用の体積 ⑯ 再使用の面積 ⑰ 再使用の長さ ⑱ 再使用の幅 ⑲ 再使用の厚さ ⑳ 再使用の重さ ㉑ 再使用の体積 ㉒ 再使用の面積 ㉓ 再使用の長さ ㉔ 再使用の幅 ㉕ 再使用の厚さ ㉖ 再使用の重さ

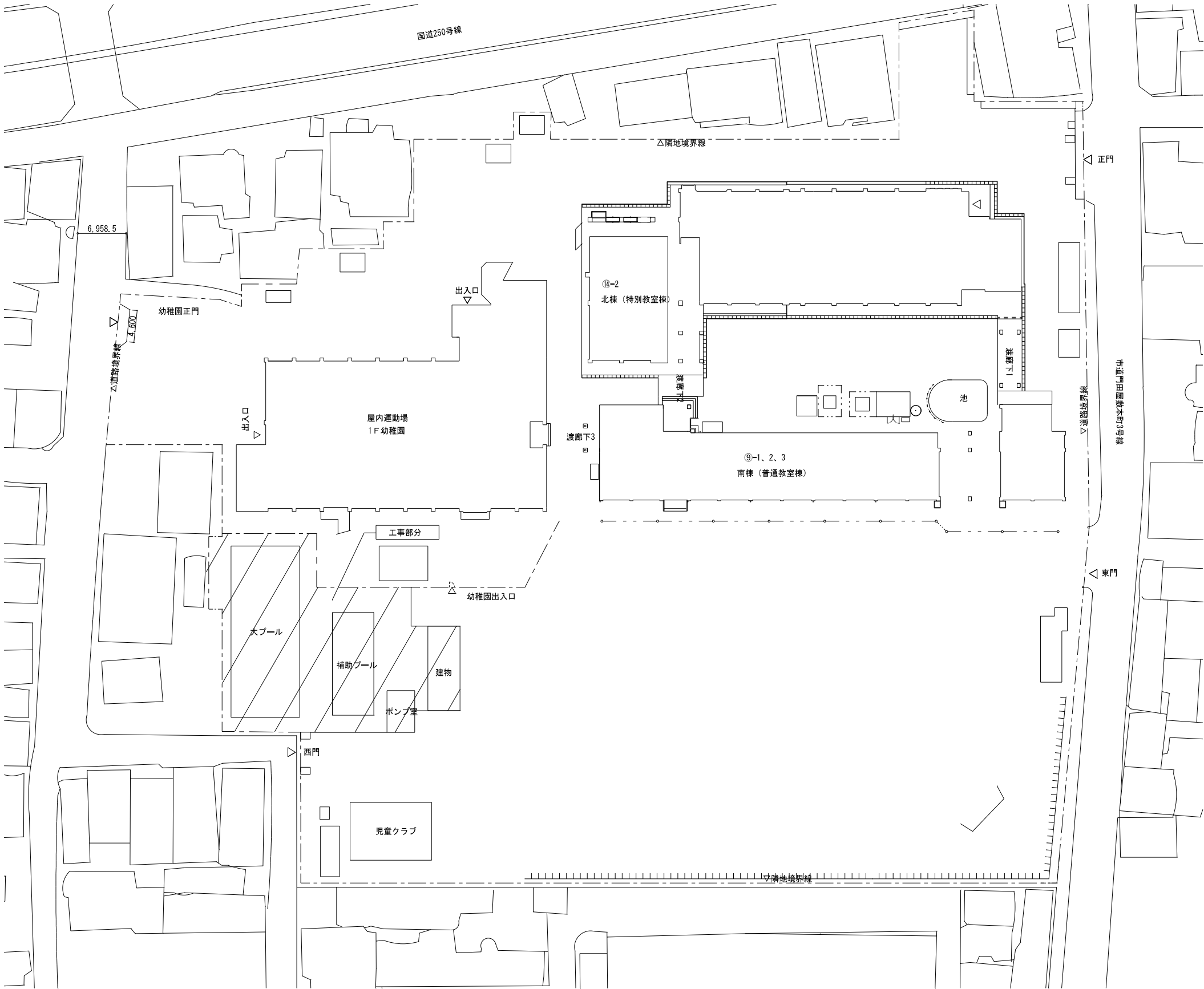

配置図 S=1/300

工事名	岡山市立旭東小学校プール長寿命化改修工事				N o .	協同組合 岡山県建築設計総合センター 1級建築士事務所 岡山県知事登録 第12828号 1級建築士登録 第21072号 吉田雄志	
図面名	配置図			縮尺 1:300	E-02	〒709-0624 岡山市東区城東台西1-11-2 TEL:086-201-0156	
岡山市 都市整備局 住宅・建築部 公共建築課					令和5年11月	E-08	
課 長	課長補佐	係 長	課 員	担当者	承 認	検 図	製 図
					管理技術者		
					吉田	佐藤	小形

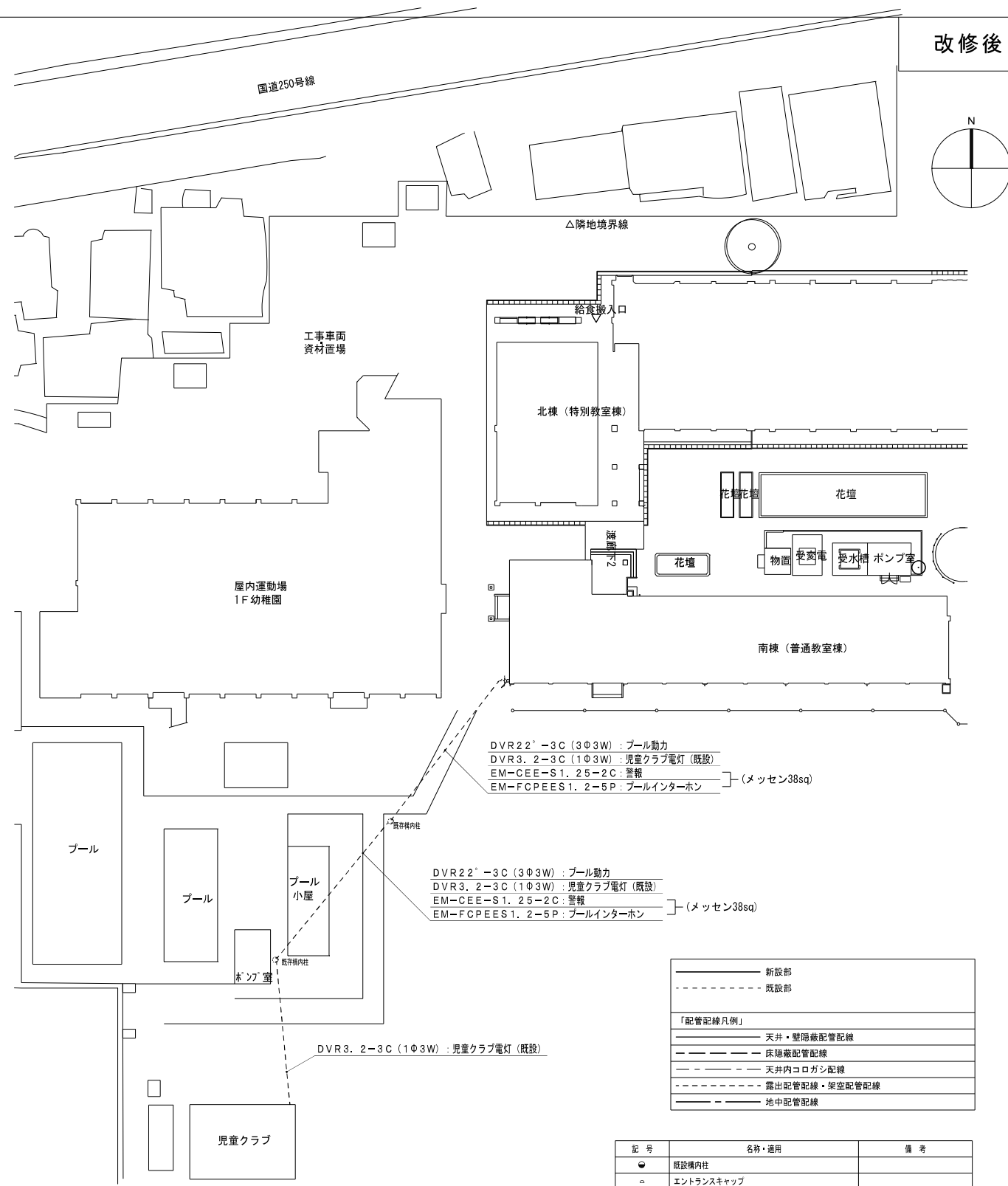

構内配電線路、構内通信線路 平面図（改修後） 1 : 3 0 0

工事名	岡山市立旭東小学校プール長寿命化改修工事				N o .	協同組合 岡山県建築設計組合センター 1級建築士事務所 岡山県知事登録 第12828号	
図面名	構内配電線路、構内通信線路 平面図(改修前・改修後)			縮 尺 1:300	E-03 E-08	〒709-0624 岡山市東区城東台西1-11-2 TEL:086-201-0156	
岡山市 都市整備局 住宅・建築部 公共建築課					令和5年11月		
課 長	課長補佐	係 長	課 員	担当者	承 認	検 図	製 図
					管理技術者 吉田	佐藤	小形

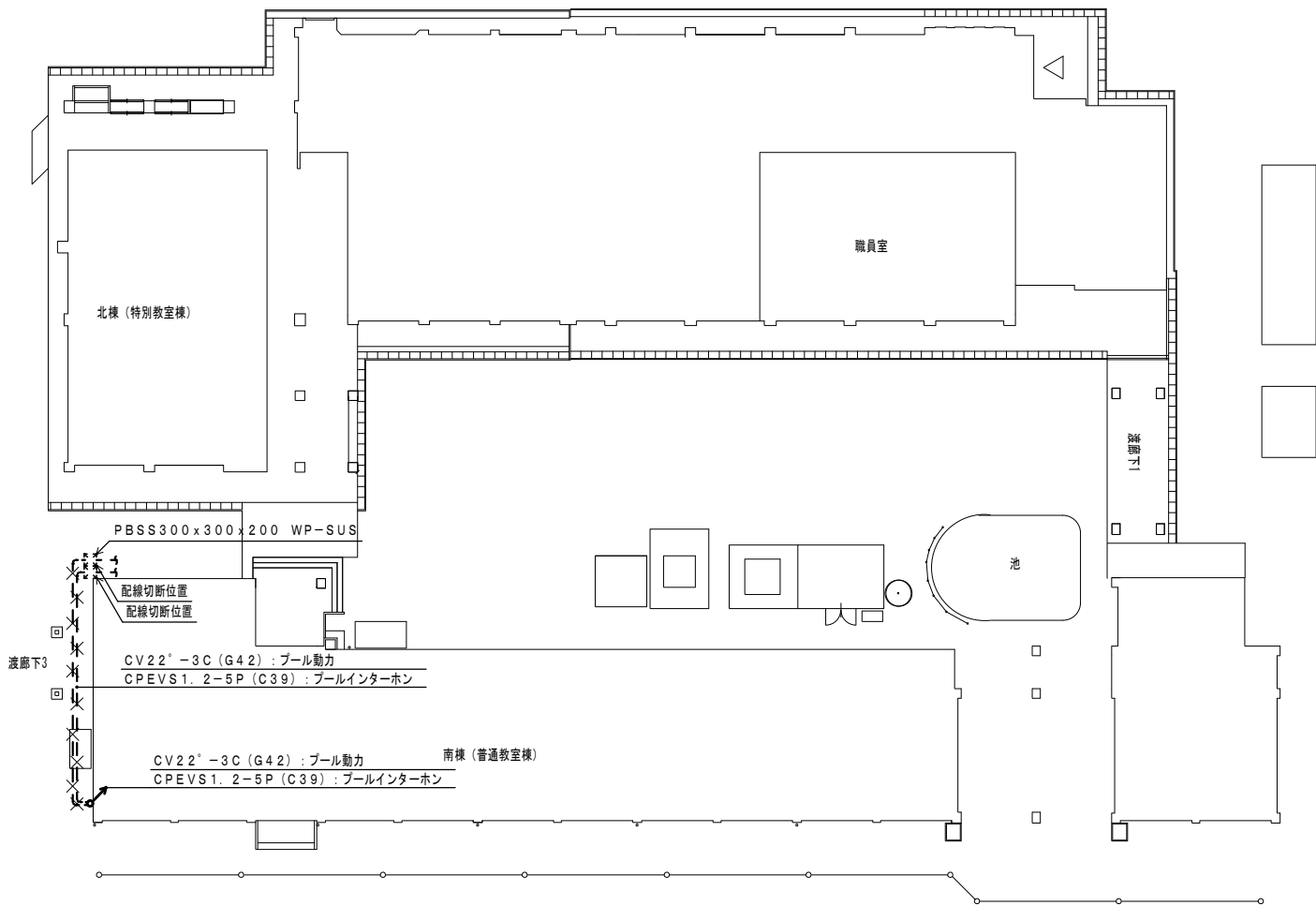

構内配電線路・構内通信線路 校舎1階平面図(改修前) 1:200

—	新設部
- - - -	既設部
「配管配線凡例」	
—	天井・壁隠蔽配管配線
—	床隠蔽配管配線
—	天井内コログシ配線
- - - -	露出配管配線
—	地中配管配線

記号	名称・適用	備考
☒	警報盤 4窓	
☒	PBSS250x200x200 WP-SUS	

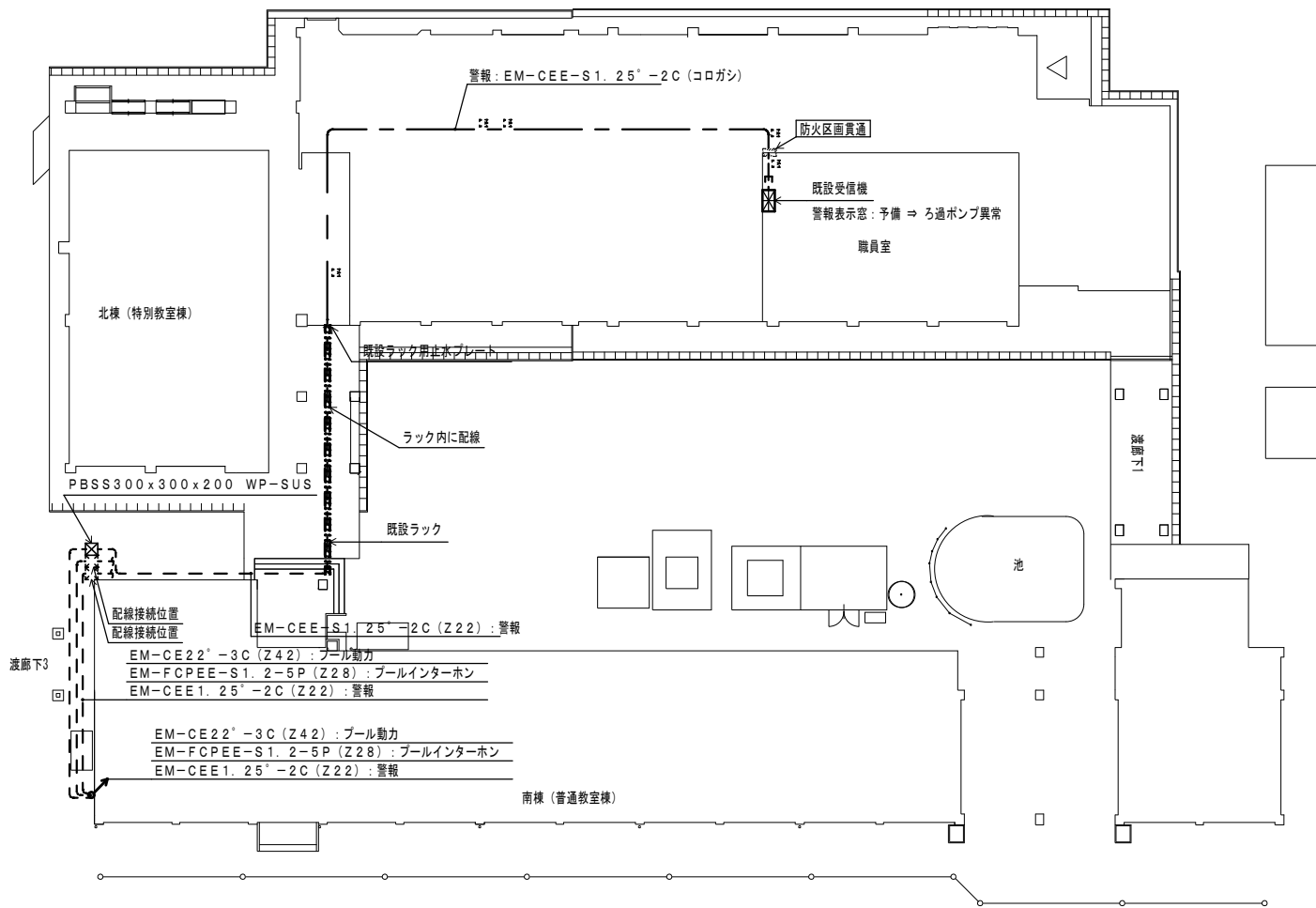

構内配電線路・構内通信線路 校舎1階平面図(改修後) 1:200

—	新設部
- - - -	既設部
「配管配線凡例」	
—	天井・壁隠蔽配管配線
—	床隠蔽配管配線
—	天井内コログシ配線
- - - -	露出配管配線
—	地中配管配線
—	部の引下げは、MM-Aにて保護

記号	名称・適用	備考
☒	警報盤 4窓	
☒	既存点検口	

工事名	岡山市立旭東小学校プール長寿命化改修工事				No. E-04 E-08	協同組合 岡山県建築設計総合センター 1級建築士事務所 岡山県知事登録 第12828号 1級建築士登録 第271072号 吉田雅志 〒709-0624 岡山市東区城東台西1-11-2 TEL:086-201-0156		
図面名	構内配電線路、構内通信線路 校舎1階平面図（改修前・後）							
岡山市 都市整備局 住宅・建築部 公共建築課					令和5年11月			
課 長	課長補佐	係 長	課 員	担当者	承 認	検 図	製 図	
					管理技術者 吉田	佐藤	小形	

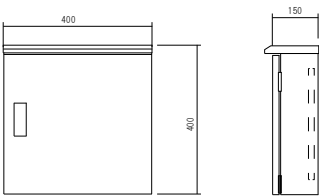
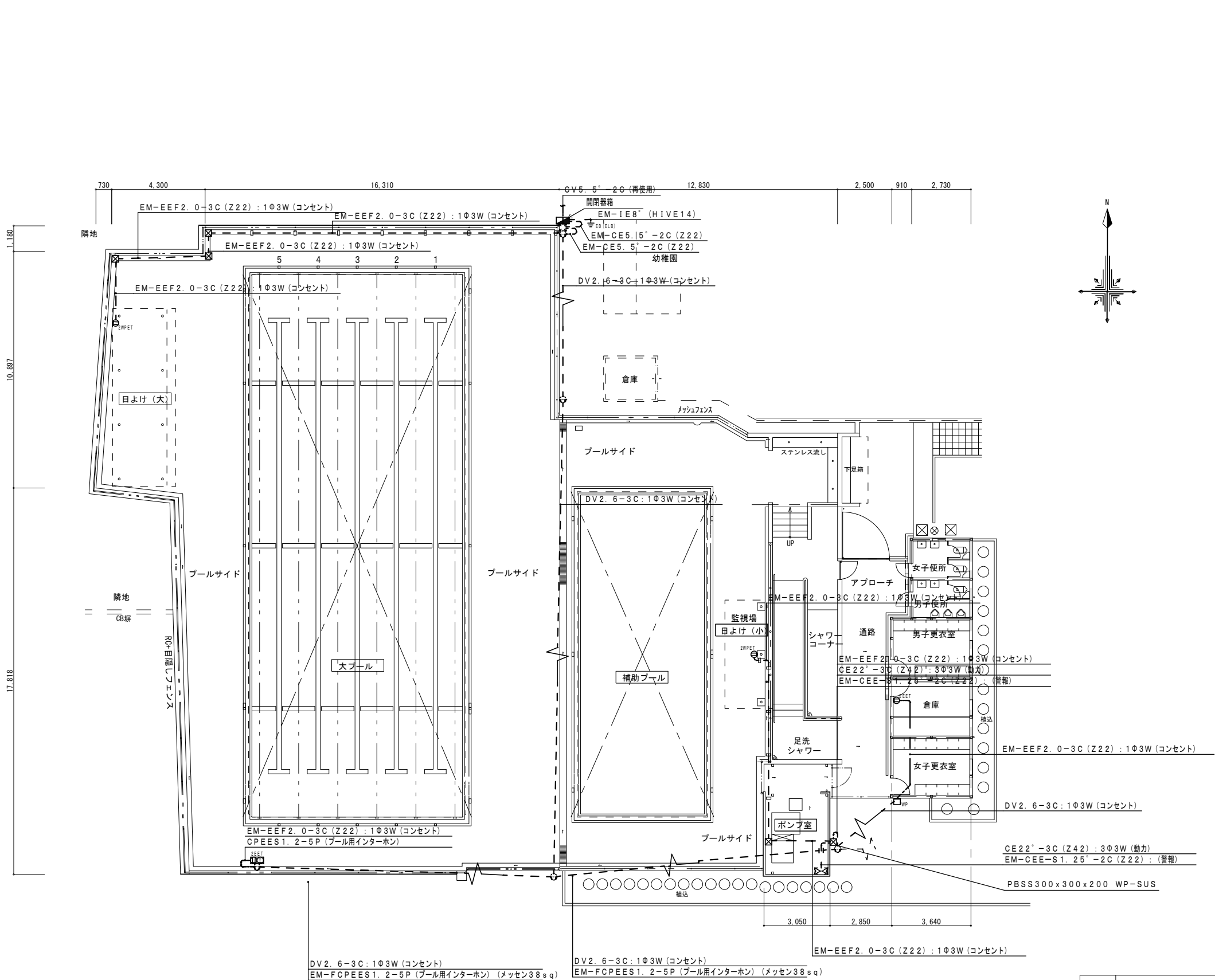

防水ボックス 参考図
(屋外露出壁掛型、屋根付、SUS製、市販品)

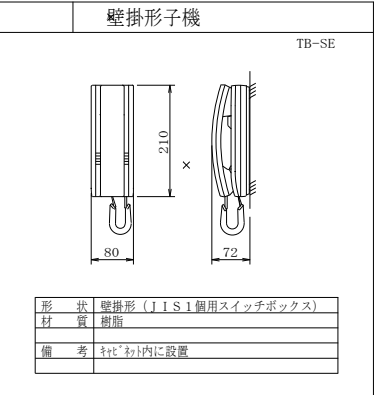

「配管配線凡例」	
	天井・壁隠蔽配管配線
	二重床配線
	天井内コログシ配線
	露出配管配線
	地中配管配線

	記号	名称・適用	備考
		構内柱	
		引込口	
		防水ボックス (SUS製) 400x400x150	
		PBSS150x150x100SUS-WP	
		開閉器箱 ELCB2P30AF/20AT	
コンセント		防雨入線プレート	
		2P15Ax2 接地極、接地端子付き	新金P付
		2P15Ax2 防水、接地端子付	新金P付
構内交換		露出配管用ブロック (ゴムベース付き)	
		インターホン 子機	
動力		ポンプ制御盤	機械設備工事

プール平面図 S=1/100

工事名	岡山市立旭東小学校プール長寿命化改修工事				No.		協同組合 岡山県建築設計総合センター 1級建築士事務所 岡山県知事登録 第12828号 1級建築士登録 第271072号 吉田雅志 〒709-0624 岡山市東区城東台西1-11-2 TEL:086-201-0156		
図面名	コネント 動力 弱電設備 プール平面図(改修後)			縮尺	1:100	E-05			E-08
岡山市 都市整備局 住宅・建築部 公共建築課					令和5年11月				
課長	課長補佐	係長	課員	担当者	承認	検図	製図		
					管理技術者 吉田	佐藤	小形		

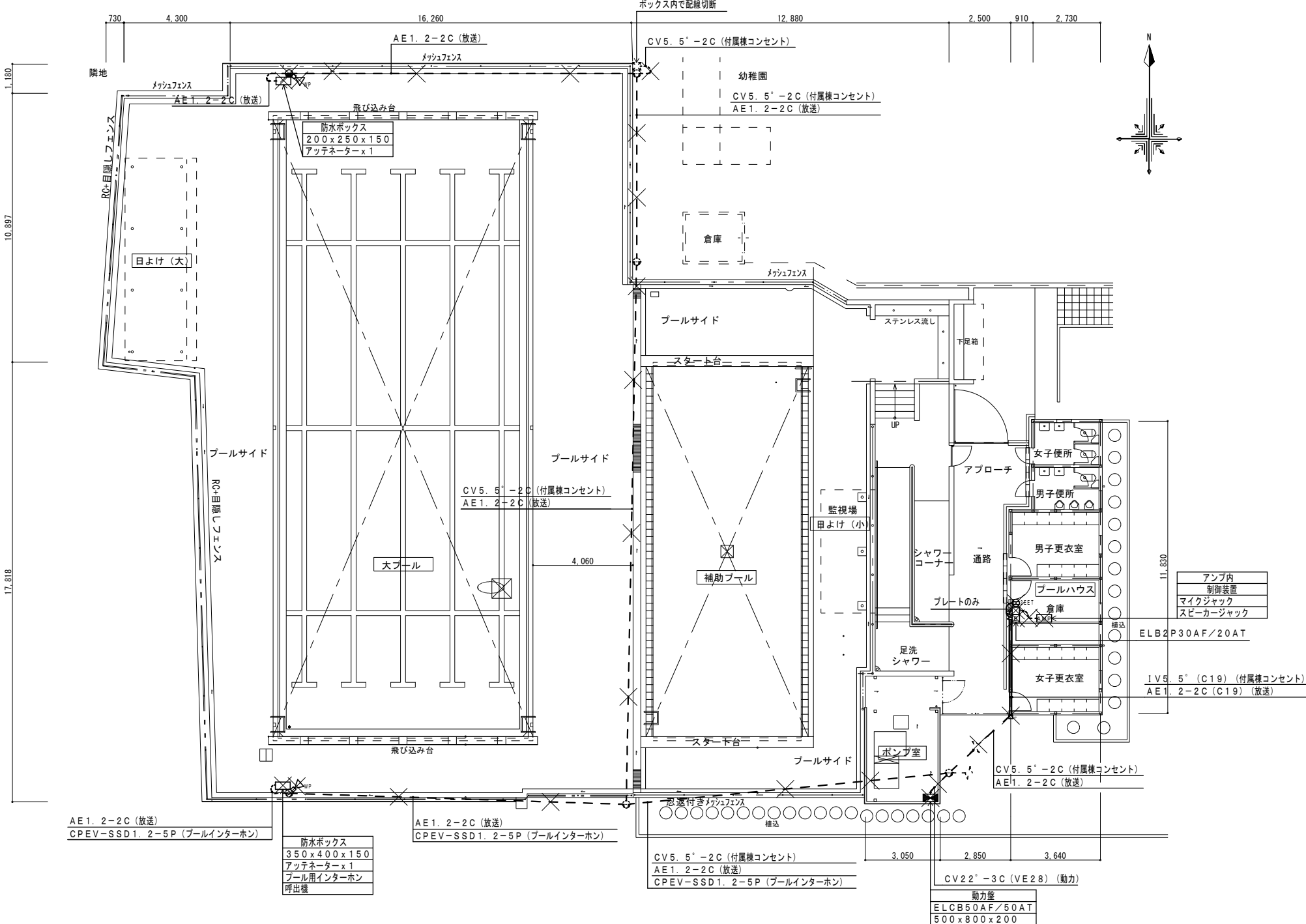

7°-ル平面図 S=1/100

「配管配線凡例」	
—— — — — —	天井・壁隠蔽配管配線
—— — — — —	二重床配線
—— — — — —	天井内コログラス配線
- - - - -	露出配管配線
—— — — — —	地中配管配線

	記号	名称・適用	備考
コンセント		構内柱	
		防雨入線プレート	
		引込口	
		防水ﾎﾞｯｸｽ	内容は図面内に書込
		PBSS150x150x100WP	
拡声		漏電ﾌﾞﾚｰｶｰ	
		接地極、接地端子付き	新金P付
		ﾌｧﾝ	内容は図面内に書込
動力		ﾌﾟﾚｰﾄ	
		防水ｽﾋﾟｰｶｰ(10W)	WS-927
		動力盤	

工事名	岡山市立旭東小学校プール長寿命化改修工事				No.	協同組合 岡山県建築設計総合センター 1級建築士事務所 岡山県知事登録 第12828号 1級建築士登録 第271072号 吉田雅志 〒709-0624 岡山市東区東東西1-11-2 TEL:086-201-0156		
図面名	コメント 動力 弱電設備 プール平面図(改修前)		縮尺	1:100				
岡山市 都市整備局 住宅・建築部 公共建築課					令和5年11月	E-08		
課 長	課長補佐	係 長	課 員	担当者	承 認	検 図	製 図	
					管理技術者			
					吉田	佐藤	小形	

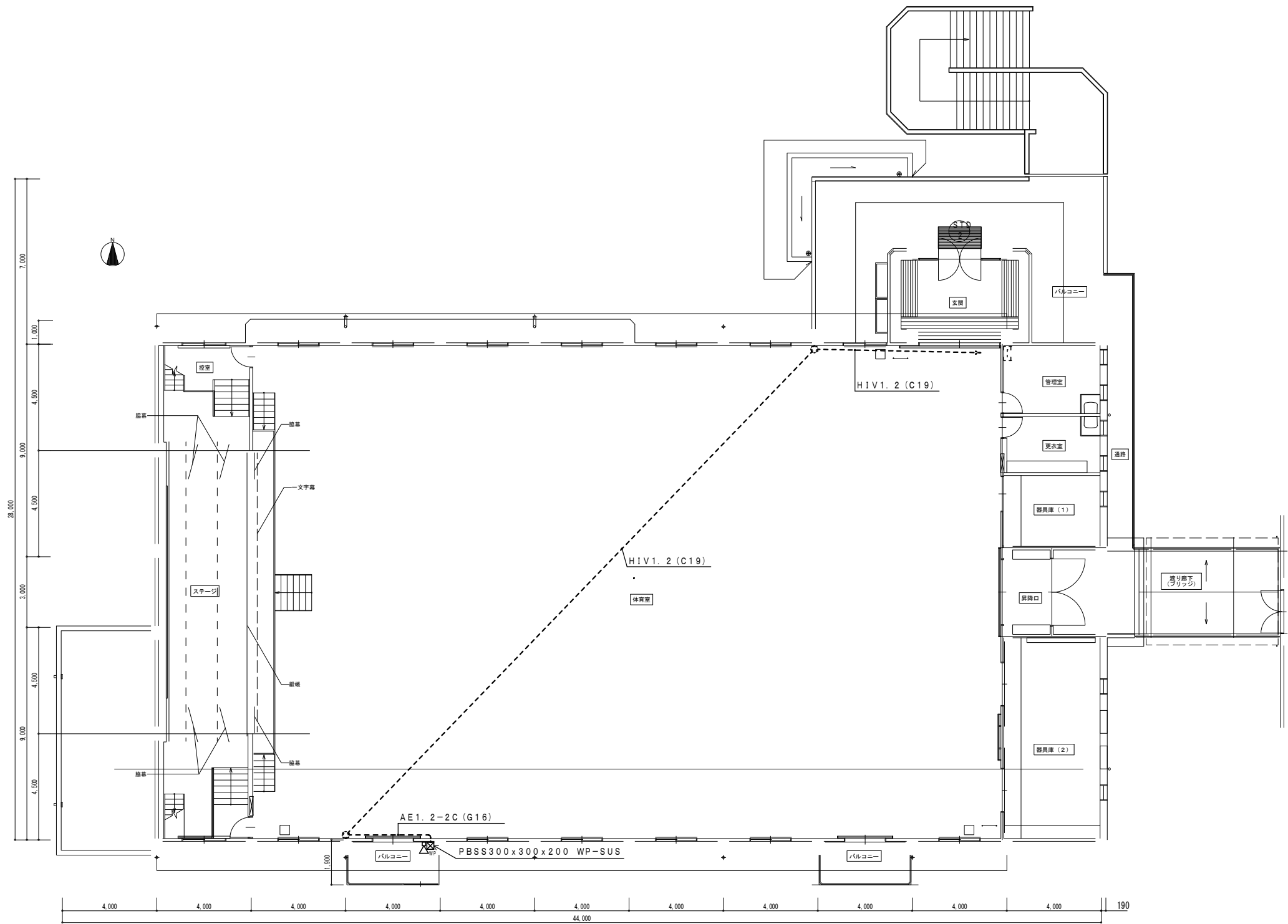

屋内運動場 2 階平面図（改修後） S=1/100

【拡声設備】

「配管配線凡例」		
	天井・壁隠蔽配管配線	
	床隠蔽配管配線	
	天井内コログシ配線	
	露出配管配線	
	地中配管配線	

記号	名称・適用	備考
	ホーン型スピーカー	SH-10 今回新設 取付金具・落下防止7付を含む

工事名	岡山市立旭東小学校プール長寿命化改修工事				No. E-07 E-08	協同組合 岡山県建築設計総合センター 1級建築士事務所 岡山県知事登録 第12828号 1級建築士登録 第271072号 吉田雅志 〒709-0624 岡山市東区城東台西1-11-2 TEL:086-201-0156		
図面名	拡声設備 屋内運動場2階平面図			縮尺 1:100				
岡山市 都市整備局 住宅・建築部 公共建築課					令和5年11月			
課長	課長補佐	係長	課員	担当者	承認	検図	製図	
					管理技術者 吉田	佐藤	小形	

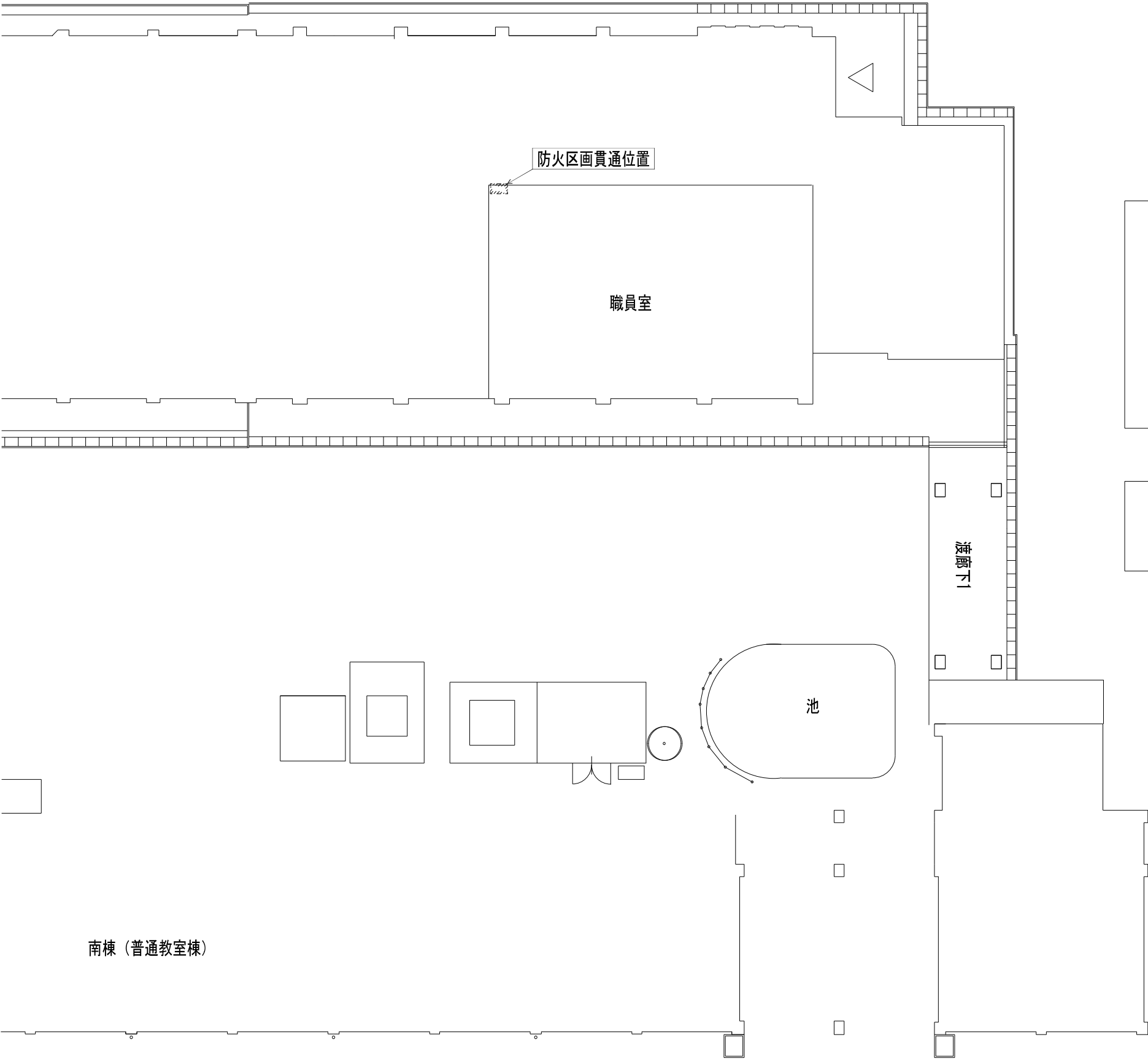

防火区画貫通処理校舎1階平面図 S=1/100

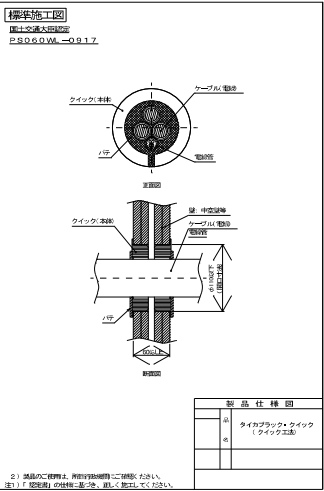

区画貫通処理参考図

記 号	名称・適用	備 考
防火区画貫通位置	防火区画貫通位置 φ50	

工事名	岡山市立旭東小学校プール長寿命化改修工事				No. <div>E-08</div> <div>E-08</div>	協同組合 岡山県建築設計総合センター 1級建築士事務所 岡山県知事登録 第12828号 1級建築士登録 第211072号 吉田 雄志 〒709-0624 岡山市東区城東台西1-11-2 TEL:086-201-0156			
図面名	防火区画貫通処理 校舎1階平面図			縮尺		1:100			
岡山市 都市整備局 住宅・建築部 公共建築課						令和5年11月			
課 長	課長補佐	係 長	課 員	担当者	承 認	検 図	製 図		
					管理技術者				
					吉田	佐藤	小形		