

照明器具参考図

B	1	一体型LED 1600mmタイプ 15VA (XLX210KENJ)
	2	一体型LED 2500mmタイプ 20VA (XLX420KENT)
	3	一体型LED 3200mmタイプ 25VA (XLX430KENT)

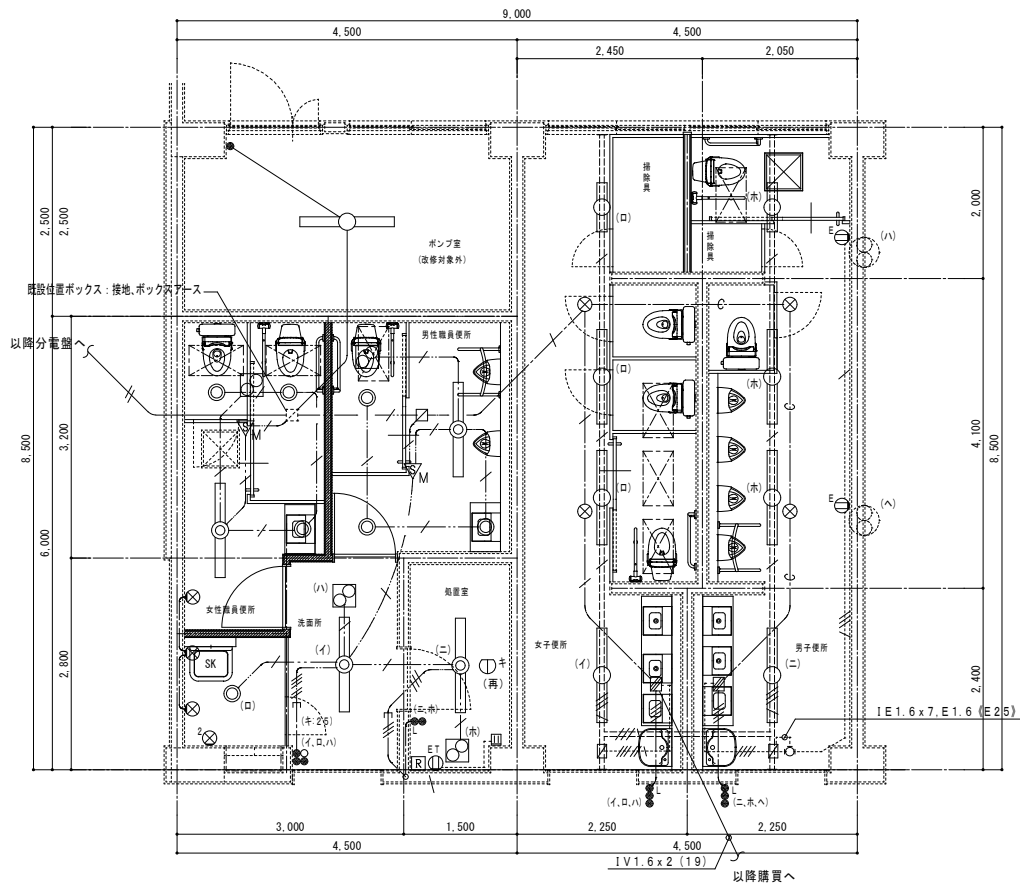
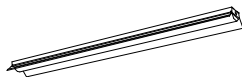

1階平面詳細図 S=1/50 (改修前)

凡 例 (改修前)

1. 太線は撤去を示し、細線は既設のままで新設接続すること。
2. 特記なき配管配線は下記とする。
----- 天井隠ぺい配管配線
----- 二重天井内こがし配線
----- 露出配管配線、レースウェイ40x30、フタ付
---/--- EM-IE1.6x2,E1.6 (キ:19) に入線
---//--- EM-IE1.6x4 (キ:19) に入線
---//--- EM-IE1.6x3 (キ:25) に入線
----- EM-EEF1.6-3C (1C,E) 天井内こがし
---//--- EM-EEF1.6-3C+2C 天井内こがし
----- EM-IE1.6x2 (E19) 露出接続共
----- EM-IE1.6x4 (E19) 露出接続共
----- EM-IE1.6x5,E1.6 (E25) 露出接続共
===== EM-IE1.6x2,E1.6 レースウェイ40x30、フタ付
===== EM-IE1.6x3,E1.6 レースウェイ40x30、フタ付
<input checked="" type="checkbox"/> レースウェイ用コンセントボックス、プレート付
<input checked="" type="checkbox"/> 露出スイッチボックス 1方出 (E19) カバープレート共
<input checked="" type="checkbox"/> 位置ボックス アウトレットボックス 4角 中速 C付

※撤去したLED照明器具は市監督員に引き渡しのこと。

凡 例 (改修前)

	LED一体型ベースライト FL40Wx1
	LED一体型ベースライト FL20Wx1
	埋込スイッチ 1P15Ax2+1P4A,PL付x1 金属プレート付
	埋込コンセント 2P15Ax1
	カバープレート 金属製 角

撤去又は取外した照明器具の安定器等については、PCB使用の有無を調査のうえ、リストおよび型番等の分かる写真を添付した報告書を提出し、監督員の承諾を得て引渡し又は処分すること。
なお、電路から取外したPCB使用機器は特別管理産業廃棄物にあたるので、法律に従いPCB廃棄物の飛散・流出・地下浸透・悪臭発生の防止措置を講じ「PCB汚染物」の標示をすること。
保管場所については、監督員の指示に従うこと。

照明器具参考図 (新設)

A	LEDベースライト直付形 LSS9-4-23 2500mm以上 21VA以下	B	LEDダウンライト 一般形、LRS1-08 800mm以上 10VA以下
		B1	LEDダウンライト 一般形、LRS1-13 1300mm以上 16VA以下

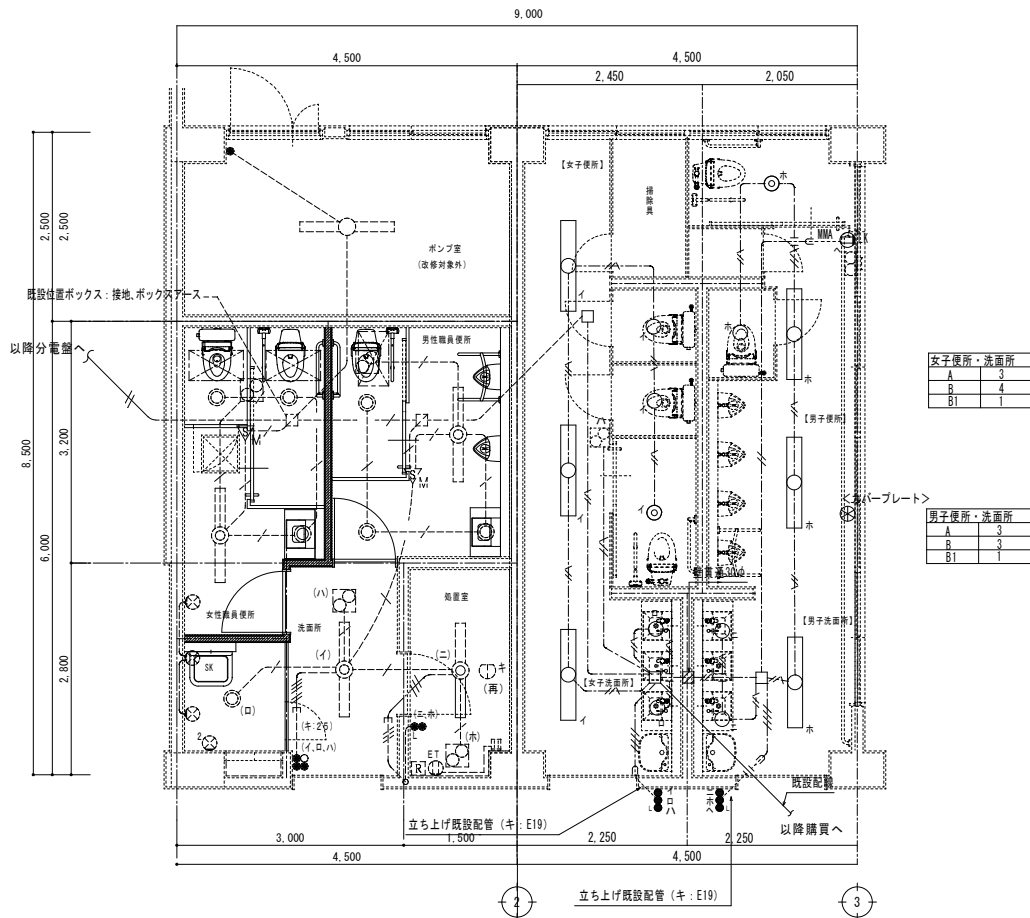
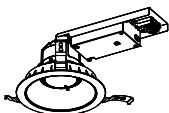
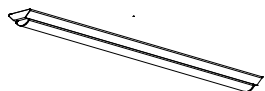

1階平面詳細図 S=1/50 (改修後)

注 記

1. 隠蔽部の配線立上げ・引下げは保護管に収容すること。		
2. 太線は新設を示し、細線は既設のままを示す。		
3. 特記なき配管配線は下記とする。		
----- 天井隠ぺい配管配線		
----- 二重天井内こがし配線		
配線シンボル	配線名称	隠蔽配管
---//---	IE1.6x4	(キE19) 既設管内 (PF22) 3φ/2φ
---//---	EM-EEF1.6-2C	-
---//---	EM-EEF1.6-3C(1E)	-

凡 例 (改修後)

シンボル	名称
	B LED照明器具 2'x4'付
	B1 LED照明器具 2'x4'付
	A LED照明器具天井直付ベースライト富士型
	埋込スイッチ 1P15Ax2+1P4Ax1PL 金属プレート付
	埋込コンセント 2P15Ax1 LK 止め (スイッチ用)
	プルボックス 200x200x100 (VE)
	器具撤去後 カバープレート押え
	壁コブ抜き30φ
	配線立上げ既設管内 (キ:E19)
	メタルモール保護用 (MMA) 1種金属網び

工事名	岡山市立旭電小学校便所ほか改修工事		No. E-02		株式会社 建築倶楽部				
図面名	【新設図】電灯設備平面図(改修前、改修後)	縮尺	A1: 1/ 50 A3: 1/100	E-11		岡山県知事登録第12868号 一級建築士登録第382854号 林 悠太 〒700-0043 岡山市北区三門中町3-5 TEL 086-250-0345 FAX 086-250-0346			
岡山市 都市整備局住宅・建築部 公共建築課			令和6年11月						
課長	課長補佐	係長	課員	担当者	承認	検図	製図		

照明器具参考図

B	1	一体型LED 1600mmタイプ 15VA (XLX210KENJ)	D	1	LED灯 20形 LSS1-2-15 1600mm 15VA
	2	一体型LED 2500mmタイプ 20VA (XLX420KENT)			
	3	一体型LED 3200mmタイプ 25VA (XLX430KENT)			
	4	一体型LED 5200mmタイプ 35VA (XLX450KENT)			
* 片反射笠アダプタ付					



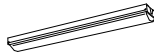

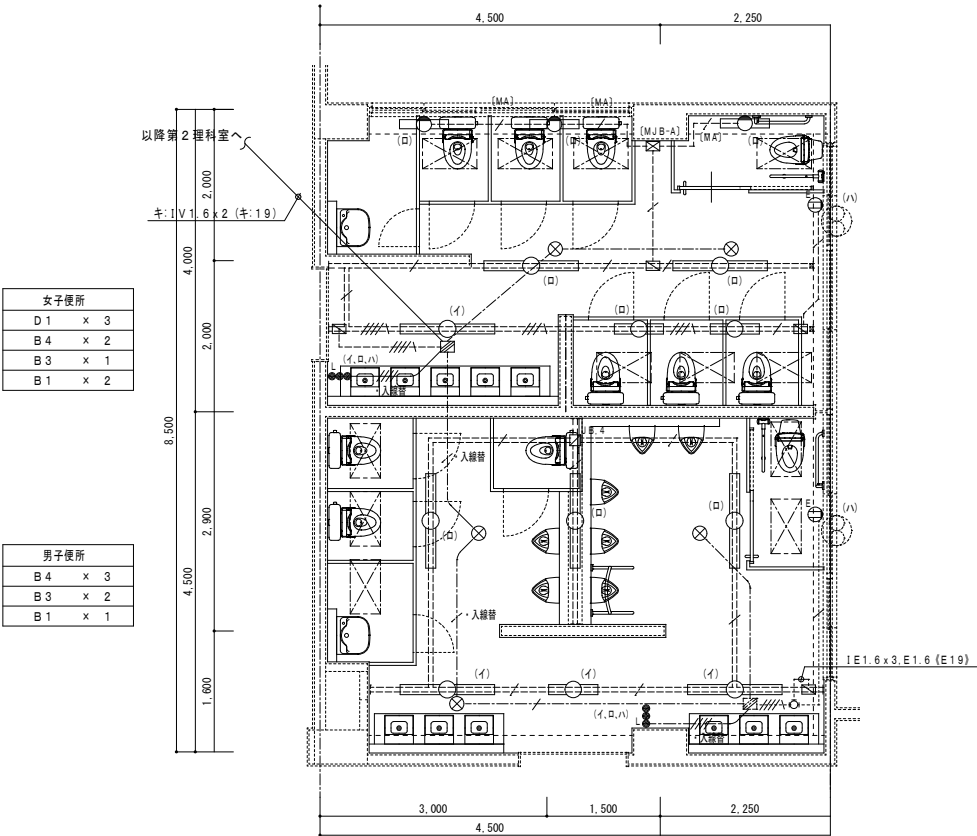

2階平面詳細図 S=1/50 (改修前)

注 記

1. 太線は撤去を示し、細線は既設のままで新設に接続する。
2. 特記なき配管配線は下記とする。
----- 天井隠ぺい配管配線
----- 二重天井内こがし配線
----- 露出配管配線
---/--- EM-1E1.6x2.E1.6 (キ:19) に入線
---/--- EM-1E1.6x4 (キ:19) に入線
..... EM-1E1.6x2.E1.6 (E19) 露出塗装共
..... EM-1E1.6x4.E1.6 (E25) 露出塗装共
==== EM-1E1.6x2.E1.6 レースウェイ40x30、フタ付
==== EM-1E1.6x3.E1.6 レースウェイ40x30、フタ付
==== EM-1E1.6x4.E1.6 レースウェイ40x30、フタ付
☑ B.4 レースウェイ用ジャンクションボックス、4方出
☑ レースウェイ用コンセントボックス、プレート付
☑ 露出スイッチボックス 1方出 (E19) カバープレート共

※撤去したLED照明器具は市監督員に引き渡しのこと。

撤去又は取外した照明器具の安定器等については、PCB使用の有無を調査のうえ、リストおよび型番等の分かる写真と添付した報告書を提出し、監督員の承認を得て引渡し又は処分すること。なお、電路から取外したPCB使用機器は特別管理産業廃棄物にあるので、法律に従いPCB廃棄物の飛散・流出・地下浸透・悪臭発生等の防止措置を講じ「PCB汚染物」の標示をすること。保管場所については、監督員の指示に従うこと。

凡 例 (改修前)

シンボル	名称
○	LED一体型ベースライト FL20Wx1
○	LED灯壁付け FL20Wx1
○	LED一体型ベースライト FL40Wx1
●●● L	埋込スイッチ1P15Ax2+1P4Ax1PL 付x1 金属プレート付
ⓔ	埋込コンセント2P15A、Ex1
⊗	カバープレート 金属製 角

凡 例 (改修後)

シンボル	名称
○	B LED照明器具 ダウンライト
⊙	B1 LED照明器具 ダウンライト
○	A LED照明器具天井直付ベースライト富士型
●●●	埋込スイッチ 1P15Ax2+1P4Ax1PL 金属プレート付
ⓔ	埋込コンセント 2P15Ax1LK 抜止め (換気扇用)
□	プルボックス200x200x100 (VE)
▨	壁27抜き 30φ (25)
.....	細線立上げ既設管内 (キ:E19)
MMA	メタルモール保護用 (MMA) 1種金属線び

照明器具参考図 (新設)

A	LEDベースライト直付形 LSS9-4-23	2500mm以上	21VA以下	B	LEDダウンライト 一般形、LRS1-08	800mm以上	10VA以下	○
				B1	LEDダウンライト 一般形、LRS1-13	1300mm以上	16VA以下	⊙

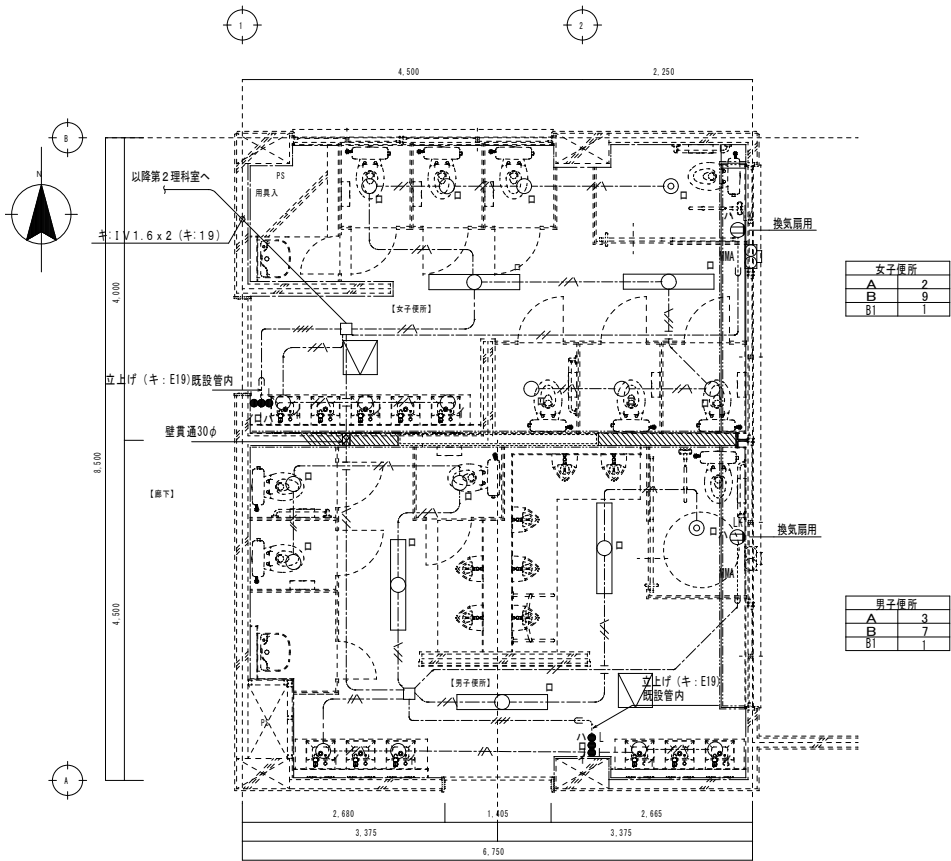

2階平面詳細図 S=1/50 (改修後)

注 記

1. 隠蔽部の配線立上げ・引下げは保護管に収容すること。		
2. 太線は新設を示し、細線は既設のままを示す。		
3. 特記なき配管配線は下記とする。		
----- 天井隠ぺい配管配線		
----- 二重天井内こがし配線		
配線シンボル	配線名称	隠蔽配管
-----	1E1.6mmx4	(キ:19)既設管内 (PZ2) 24" 1部
-----	EM-EEF1.6-2C	-
-----	EM-EEF1.6-3C(1E)	-

工事名	岡山市立旭電小学校便所ほか改修工事			No.	E-03 E-11	株式会社 建築倶楽部	
図面名	【新設図】電灯設備平面図(改修前・改修後)	縮尺	A1:1/50 A3:1/100			岡山県知事登録第12868号 一級建築士登録第382854号 林 悠太 〒700-0043 岡山市北区三門中町3-5 TEL 086-250-0345 FAX 086-250-0346	
岡山市 都市整備局住宅・建築部 公共建築課			令和6年11月				
課長	課長補佐	係長	課員	担当者	承認	検図	製図

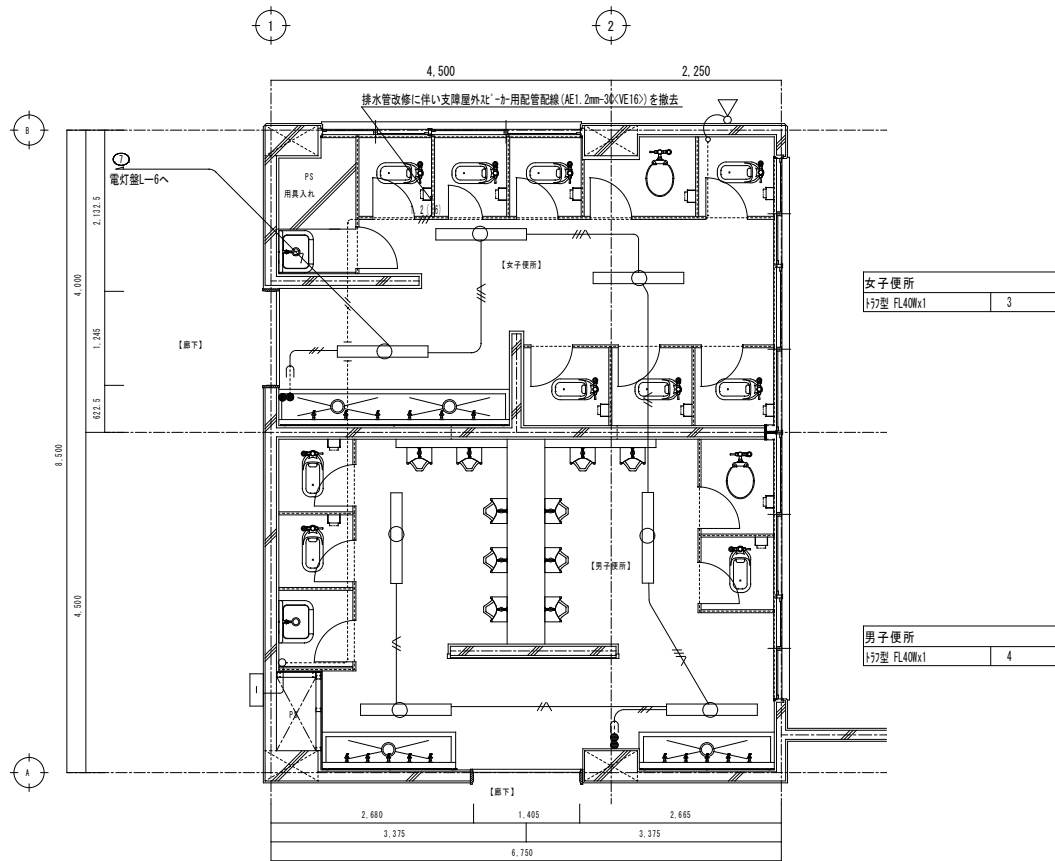

3階平面詳細図 S=1/50(改修前)

撤去又は取外した照明器具の安定器等については、PCB使用の有無を調査のうえ、リストおよび型番等の分かる写真添付した報告書を提出し、監督員の承認を得て引渡し又は処分すること。
なお、電路から取外したPCB使用機器は特別管理産業廃棄物にあたるので、法律に従いPCB廃棄物の飛散・流出・地下浸透・悪臭発生防止措置を講じ「PCB汚染物」の標示をすること。
保管場所については、監督員の指示に従うこと。

凡 例 (改修前)

シンボル	名称
○	I57型 F40Wx1灯、吊具共、高力率型
●	埋込ｽｲｯﾁ 1P15Ax1

注 記

1. 太線は撤去を示し、細線は既設のままを表す。			
2. 特記なき配管配線は下記とする。			
----- 天井隠ぺい配管配線			
----- 露出配管配線			
配線シンボル	配線名称	隠蔽配管	工事内容
----	IV1. 6x3	E19	埋設配管種置配線撤去
----	VVF1. 6-3C(1E)	-	配管配線撤去
----	VVF1. 6-20x20(1E)	-	配管配線撤去

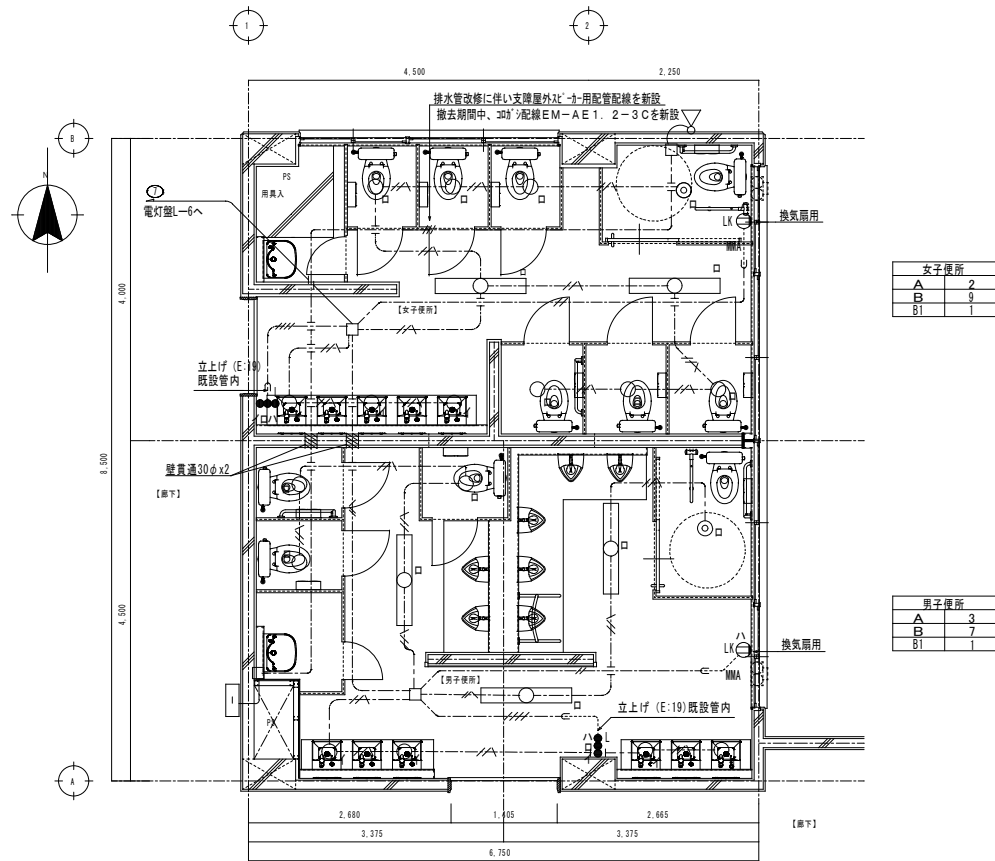

3階平面詳細図 S=1/50(改修後)

凡 例 (改修後)

シンボル	名称
○	B LED照明器具 ﾀﾞｳﾝﾗｲﾄ
◎	B1 LED照明器具 ﾀﾞｳﾝﾗｲﾄ
○	A LED照明器具天井直付ベースﾗｲﾄ富士型
●●●	埋込ｽｲｯﾁ 1P15Ax2+1P4Ax1PL 金属ﾌﾟﾚｰﾄ付
Ⓛ	埋込ｽｲｯﾁ 2P15Ax1 LK抜止め(換気扇用)
□	プルボックス200x200x100 (VE)
-----	細線立上げ底設管内 (キ: E19)
-----	ﾃﾞﾀﾙﾓｰﾙ保護用 (MMA) 1種金属被膜

注 記

1. 隠蔽部の配線立上げ・引下げは保護管に収容すること。		
2. 太線は新設を示し、細線は既設のままを示す。		
3. 特記なき配管配線は下記とする。		
----- 天井隠ぺい配管配線		
----- 二重天井内ころがし配線		
配線シンボル	配線名称	隠蔽配管
-----	IE1. 6mm4	(付 E19 隠蔽管内、P22 ｼｼﾞﾙ)
-----	EM-EEF1. 6-2C	-
-----	EM-EEF1. 6-3C (1E)	-

工事名	岡山市立旭電小学校便所ほか改修工事			No.	E-04			株式会社 建築倶楽部
図面名	【改修前】電灯設備平面図(改修・改修後)	縮尺	A1:1/50 A3:1/100		E-11			岡山県知事登録第12868号
岡山市 都市整備局住宅・建築部 公共建築課	令和6年11月							岡山市北区三門中町3-5 TEL 086-250-0345 FAX 086-250-0346
課長	課長補佐	係長	課員	担当者	承認	検図	製図	

注 記

1. 太線は撤去を示し、細線は既設のままを表す。			
2. 特記なき配管配線は下記とする。			
----- 天井隠ぺい配管配線			
----- 二重天井内こがし配線			
配線シンボル	配線名称	隠蔽配管	工事内容
////	IV1. 6x3	E19	埋設配管残置配線撤去
////	VVF1. 6-3C (1E)	-	配管配線撤去
////	VVF1. 6-2Gx2C (1E)	-	〃

凡 例 (改修前)

シンボル	名称
○	157型 FL40W1灯、吊具共、高力車型
●	埋込ｽｲｯﾁ

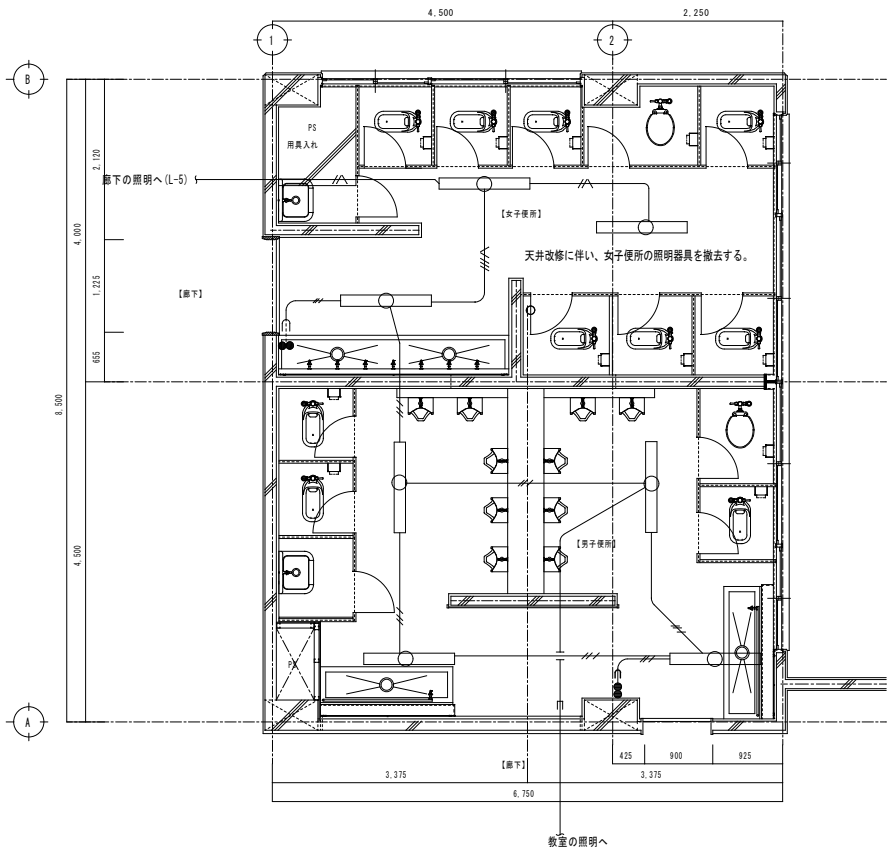

4階平面詳細図 S=1/50 (改修前)

撤去又は取外した照明器具の安定器等については、PCB使用の有無を調査のうえ、リストおよび型番等の分かる写真を添付した報告書を提出し、監督員の承認を得て引渡し又は処分すること。
なお、電路から取外したPCB使用機器は特別管理産業廃棄物にあたるので、法律に従いPCB廃棄物の飛散・流出・地下浸透・悪臭発生の防止措置を講じ「PCB汚染物」の標示をすること。
保管場所については、監督員の指示に従うこと。

照明器具参考図 (新設)

A	LEDベースライト直付形 LSS9-4-23	2500lm以上	21VA以下	B	LEDダウンライト 一般形、LRS1-08	800lm以上	10VA以下	○
				B1	LEDダウンライト 一般形、LRS1-13	1300lm以上	16VA以下	◎

注 記

1. 隠蔽部の配線立上げ・引下げは保護管に收容すること。		
2. 太線は新設を示し、細線は既設のままを示す。		
3. 特記なき配管配線は下記とする。		
----- 天井隠ぺい配管配線		
----- 二重天井内こがし配線		
配線シンボル	配線名称	隠蔽配管
----	EM-EEF1. 6-2C	-
----	EM-EEF1. 6-3C	-
----	EM-EEF1. 6-3C (1E)	-
----	EM-EEF1. 6-2C x 2 (1E)	-

凡 例 (改修後)

シンボル	名称
○	LED照明器具 ｼﾞｬﾝｸﾞﾙﾗｲﾄ
◎	LED照明器具 ｼﾞｬﾝｸﾞﾙﾗｲﾄ
○	LED照明器具天井直付ベースライト富士型
●	埋込ｽｲｯﾁ 1P15Ax2 金属プレート付
●	埋込ｽｲｯﾁ 1P15Ax1、1P4Ax1PL 金属プレート付
●	埋込ｼｬｯﾄ 2P15Ax1LK掛け止め (換気扇用)
□	プルボックス200x200x100 (VE)
⊗	器具撤去後 カバープレート挿え
⊙	メタルモール保護用 (MMA) 1種金属被ひ

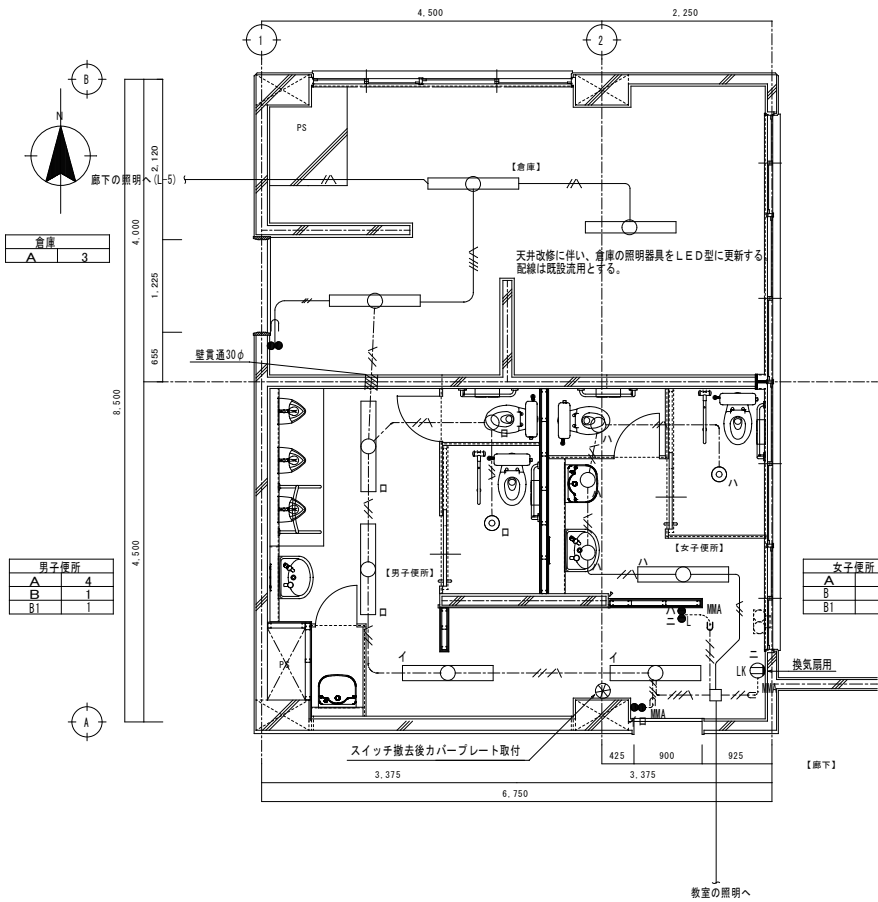

4階平面詳細図 S=1/50 (改修後)

工事名	岡山市立旭電小学校便所ほか改修工事			No.	E-05 E-11			株式会社 建築倶楽部 岡山県知事登録第12868号 一級建築士登録第382854号 林 悠太 〒700-0043 岡山市北区三門中町3-5 TEL 086-250-0345 FAX 086-250-0346
図面名	【附録Ⅲ】電灯設備平面図(改修前・改修後)	縮尺	A1:1/50 A3:1/100					
岡山市 都市整備局住宅・建築部 公共建築課			令和6年11月					
課長	課長補佐	係長	課員	担当者				

注 記

1. 太線は撤去を示し、細線は既設のままを表す。			
2. 特記なき配管配線は下記とする。			
----- 天井隠ぺい配管配線			
----- 二重天井内ころがし配線			
配線シンボル	配線名称	隠蔽配管	工事内容
IV1. 6x3		-	配管配線撤去

凡 例 (改修前)

シンボル	名称
157型 FL40Wx1	
埋込スイッチ TP15Ax1	

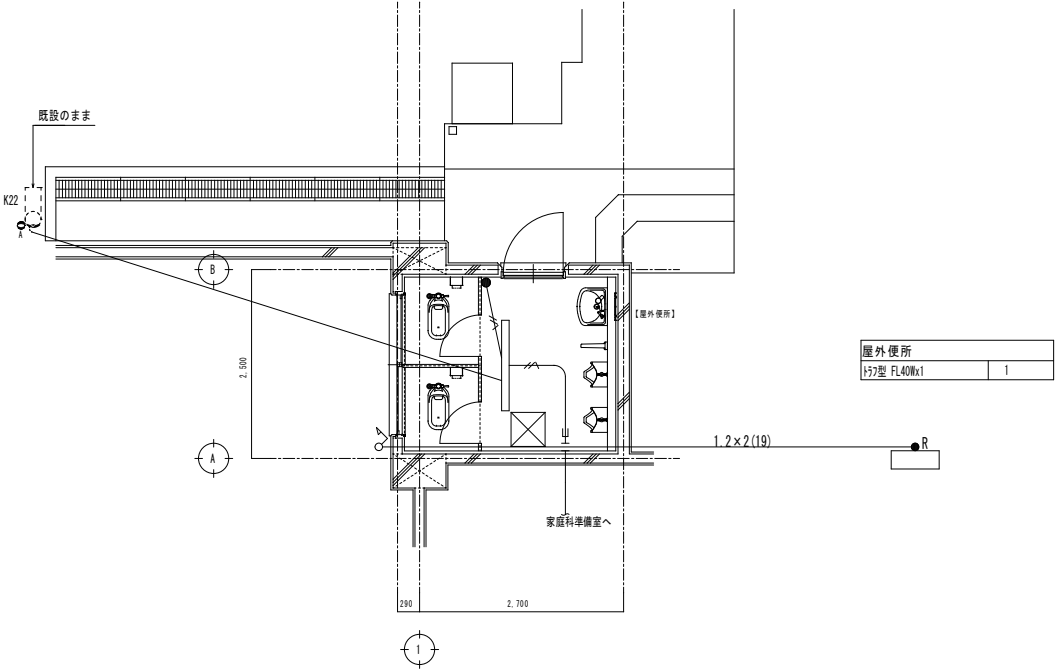

1 階平面詳細図 S=1/50(改修前)

照明器具参考図 (新設)

F	LEDベースライト直付形 LSS0WP/RP-4-30 3000lm以上 27VA以下	D2	LEDダウンライト 一般形、LRS1RP-17 1700lm以上 20VA以下

注 記

1. 露出部の配線立上げ・引下げは保護管に收容すること。		
2. 太線は新設を示し、細線は既設のままを示す。		
3. 特記なき配管配線は下記とする。		
----- 天井隠ぺい配管配線		
----- 二重天井内ころがし配線		
配線シンボル	配線名称	露出配管
EM-EEF1. 6-2C		-
EM-EEF1. 6-3C		HIVE22

凡 例 (改修後)

シンボル	名称
D2	LED照明器具 3'ダウンライト
F	LED照明器具天井直付ベースライト富士型
埋込スイッチ TP15Ax1+TP4Ax1PL	金属プレート付
器具撤去後 カバープレート押え	
ブルボックス200x200x100 (VE)	
露出配線配管立ち下げ (HIVE22)	

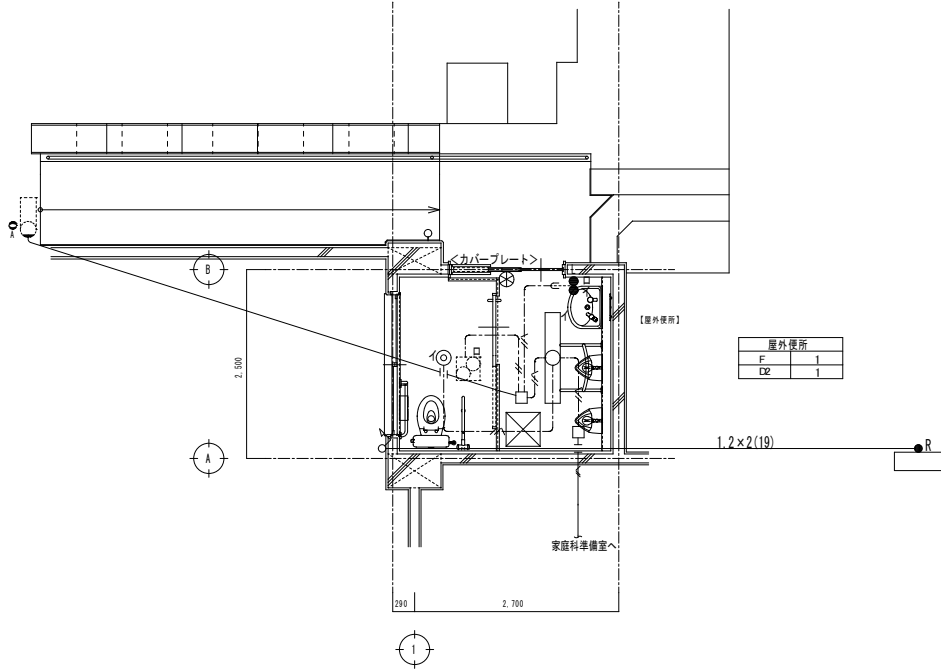

1 階平面詳細図 S=1/50(改修後)

工事名	岡山市立旭電小学校便所ほか改修工事			No.	E-06 E-11			株式会社 建築倶楽部 岡山県知事登録第12868号 一級建築士登録第382854号 林 悠太 〒700-0043 岡山市北区三門中町3-5 TEL 086-250-0345 FAX 086-250-0346
図面名	【図面1】便所2階平面図	縮尺	A1:1/50 A3:1/100					
岡山市 都市整備局住宅・建築部 公共建築課				令和6年11月				
課長	課長補佐	係長	課員	担当者	承認	検図	製図	

注 記

1. 太線は撤去を示し、細線は既設のままを表す。		
2. 特記なき配管配線は下記とする。		
----- 天井隠ぺい配管配線		
----- 二重天井内こがし配線		
配線シンボル	配線名称	隠蔽配管 工事内容
----	IV1. 6x2	E19 埋設配管残置配線撤去
----	IV1. 6x3	E19 配管配線撤去

凡 例 (改修前)

シンボル	名称
○	I57型 FL40Wx1灯、吊具共、高力率型
●	埋込スイッチ IP15Ax1

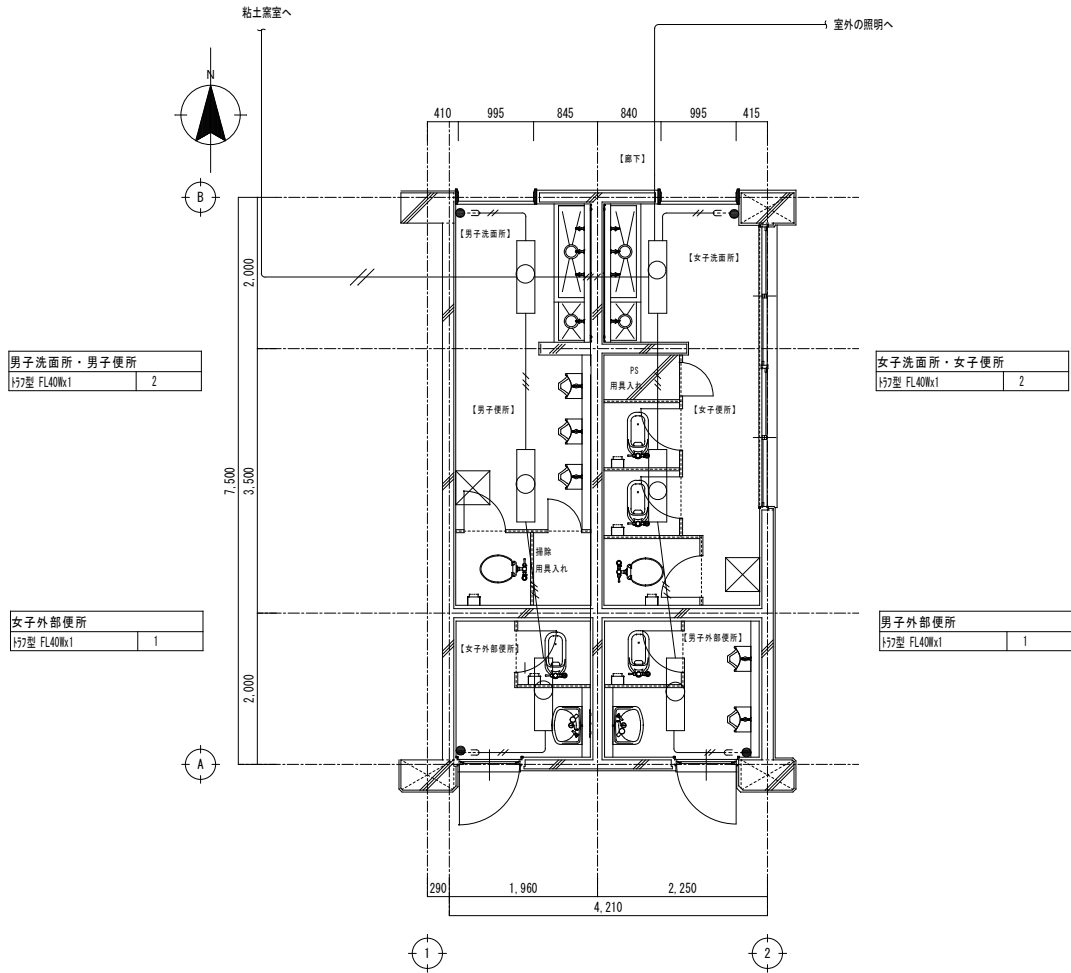

1 階平面詳細図 S=1/50(改修前)

撤去又は取外した照明器具の安定器等については、PCB使用の有無を調査のうえ、リストおよび型番等の分かる写真を添付した報告書を提出資料し、監督員の承認を得て引渡し又は処分すること。
なお、電路から取外したPCB使用機器は特別管理産業廃棄物にあたるので、法律に従いPCB廃棄物の飛散・流出・地下浸透・悪臭発生の防止措置を講じ「PCB汚染物」の標示をすること。
保管場所については、監督員の指示に従うこと。

照明器具参考表図 (新設)

A	LEDベースライト直付形 LSS9-4-23 2500lm以上 21VA以下	B	LEDダウンライト 一般形、LRS1-08 800lm以上 10VA以下 ○	C	LEDベースライト直付形 LSS9MP/RP-4-46 4600lm以上 41VA以下	D1	LEDダウンライト LRS1RP-13 1300lm以上 16VA以下 ◎
		B1	LEDダウンライト 一般形、LRS1-13 1300lm以上 16VA以下 ◎				

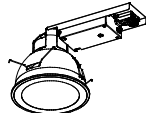
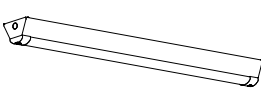
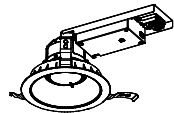
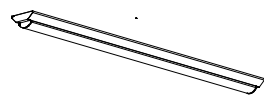

注 記

1. 隠蔽・露出部の配線立上げ・引下げは保護管に收容すること。		
2. 太線は新設を示し、細線は既設のままを示す。		
3. 特記なき配管配線は下記とする。		
----- 天井隠ぺい配管配線		
----- 二重天井内こがし配線		
配線シンボル	配線名称	隠蔽配管
----	IE1. 6mm x 3	(※ E19) 既設管内 (P22) 30φ 隠
----	EM-EEF1. 6-3C (1E)	-
----	EM-EEF1. 6-2C	-

凡 例 (改修後)

シンボル	名称
○	A LED照明器具天井直付ベースライト富士型
○	B LED照明器具 3' x 3'付
◎	B1 LED照明器具 3' x 3'付
○	C LED照明器具天井直付ベースライト富士型
◎	D1 LED照明器具 3' x 3'付
●	埋込スイッチ IP15Ax1+IP4Ax1PL 金属プレート付
□	プルボックス200x200x100 (VE)
-----	縦横立ち下げ既設管内 (※ E19)
▨	壁37抜き30φ (25)

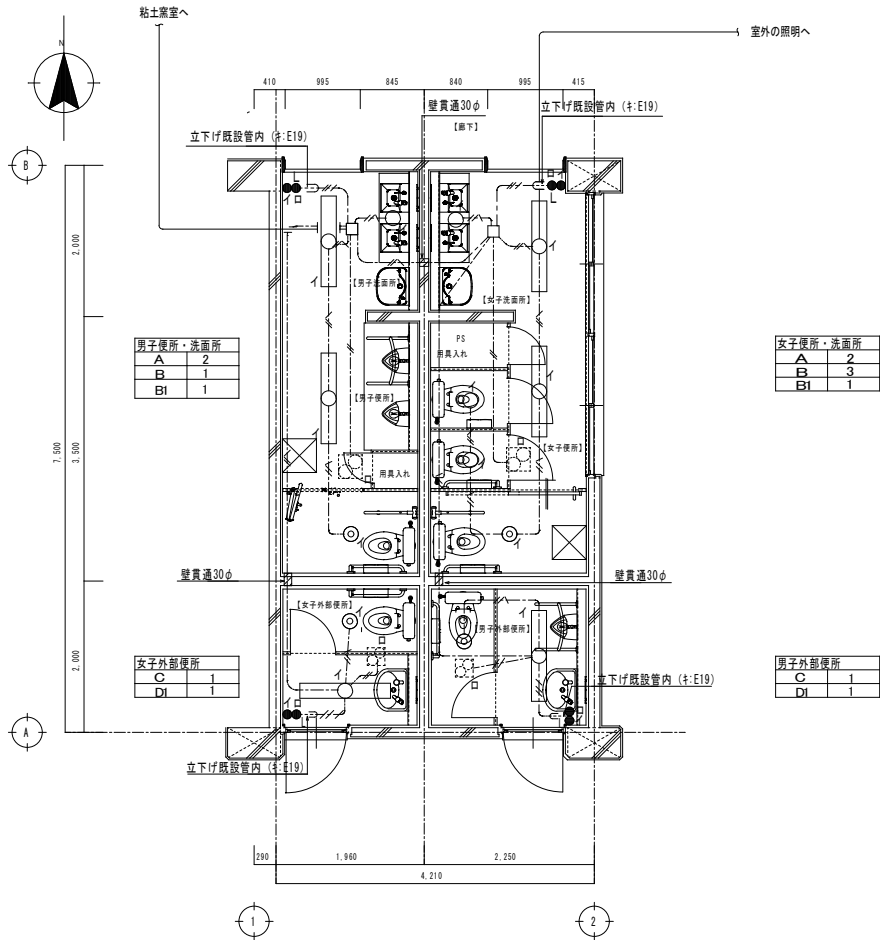

1 階平面詳細図 S=1/50(改修後)

工事名	岡山市立旭電小学校便所ほか改修工事			No.	E-07			株式会社 建築倶楽部 岡山県知事登録第12868号 一級建築士登録第382854号 林 悠太 〒700-0043 岡山市北区三門中町3-5 TEL 086-250-0345 FAX 086-250-0346
図面名	【2階1階】電灯設備平面図(改修前・改修後)	縮尺	A1:1/ 50 A3:1/100	E-11				
岡山市 都市整備局住宅・建築部 公共建築課								
課長	課長補佐	係長	課員	担当者	承認	検図	製図	

注 記

1. 太線は撤去を示し、細線は既設のままを表す。			
2. 特記なき配管配線は下記とする。			
----- 天井隠ぺい配管配線			
----- 二重天井内こがし配線			
配線シンボル	配線名称	隠蔽配管	工事内容
////	IV1. 6x2	E19	埋設配管残置配線撤去
////	IV1. 6x3	-	配管配線撤去

凡 例 (改修前)

シンボル	名称
○	157型 FL40W1灯、高力率型
●	埋込タイプ IP15AX1

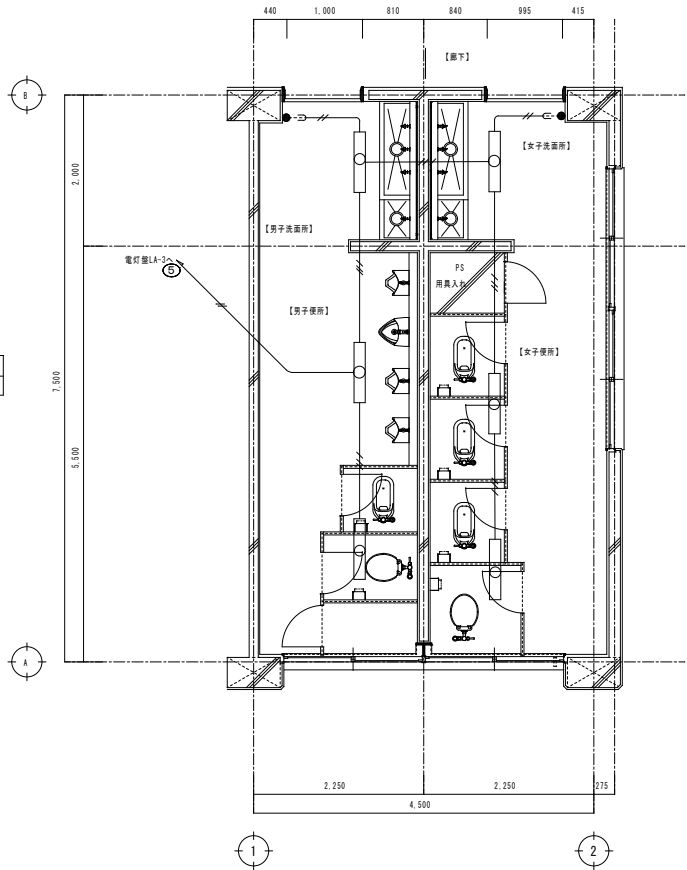

男子便所・男子洗面所	
157型 FL40W1	3

女子便所・女子洗面所	
157型 FL40W1	3

2階平面詳細図(改修前) S=1/50

撤去又は取外した照明器具の安定器等については、PCB使用の有無を調査のうえ、リストおよび型番等の分かる写真添付した報告書を提出し、監督員の承認を得て引渡し又は処分すること。
なお、電路から取外したPCB使用機器は特別管理産業廃棄物にあたるので、法律に従いPCB廃棄物の飛散・流出・地下浸透・悪臭発生防止措置を講じ「PCB汚染物」の標示をすること。
保管場所については、監督員の指示に従うこと。

照明器具参考図(新設)

A	LEDベースライト直付形 LSS9-4-23	2500lm以上	21以下	B	LEDダウンライト 一般形、LRS1-08	800lm以上	9VA以下	○
A1	LEDベースライト直付形 LSS9-4-37	4000lm以上	31以下	B1	LEDダウンライト 一般形、LRS1-13	1300lm以上	16VA以下	◎

注 記

1. 隠蔽部の配線立上げ・引下げは保護管に收容すること。		
2. 太線は新設を示し、細線は既設のままを示す。		
3. 特記なき配管配線は下記とする。		
----- 天井隠ぺい配管配線		
----- 二重天井内こがし配線		
配線シンボル	配線名称	隠蔽配管
-----	IE1. 6mm x 3	(※E19) 隠蔽配管 (P22) 部
-----	EM-EEF1. 6-2C	-
-----	EM-EEF1. 6-3C	-

凡 例 (改修後)

シンボル	名称
○	B LED照明器具 ダウンライト
◎	B1 LED照明器具 ダウンライト
○	A LED照明器具天井直付ベースライト富士型
○	A1 LED照明器具天井直付ベースライト富士型
●	埋込タイプ IP15Ax1+IP4Ax1PL 金属プレート付
●	埋込タイプ 2P15Ax1 (LK) 抜止め (換気扇用)
□	ブルボックス200×200×100 (VE)
-----	細線立ち下げ既設管内 (※: E19)
-----	メタルモール保護用 (MMA) 1種金属編み
□	壁コブ抜き 30φ (25)

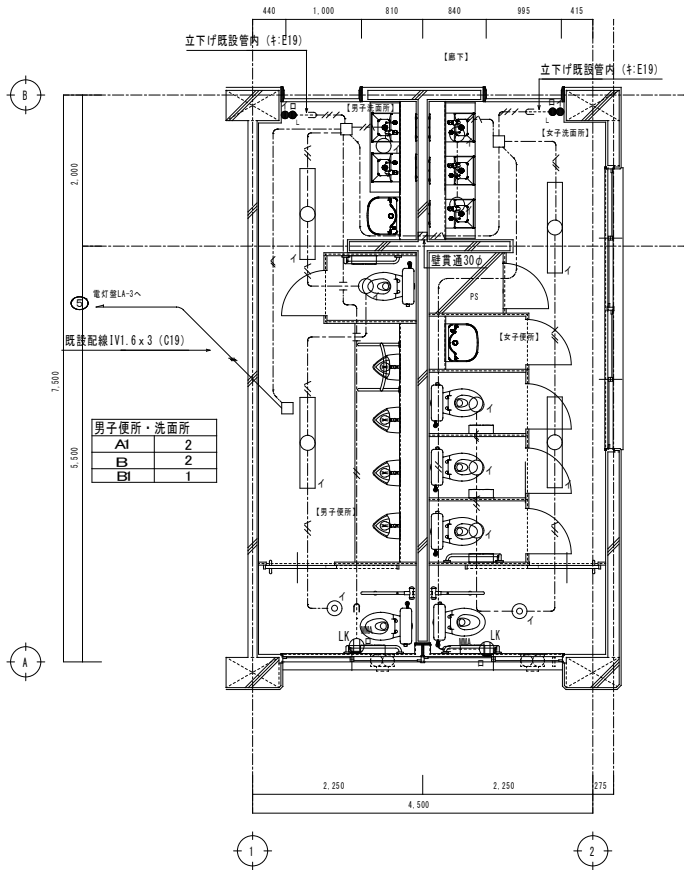
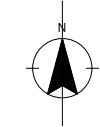







男子便所・洗面所	
A1	2
B	2
B1	1

女子便所・洗面所	
A	2
B	5
B1	1

2階平面詳細図 S=1/50(改修後)

工 事 名			岡山市立旭電小学校便所ほか改修工事			No.		株式会社 建築倶楽部	
図 面 名			【改修前】電灯設備平面図(改修前、改修後)			縮 尺		岡山県知事登録第12868号	
						A1: 1/50 A3: 1/100		一級建築士登録第382854号 林 悠太	
岡山市 都市整備局住宅・建築部 公共建築課			令和6年11月			E-08 E-11		〒700-0043 岡山市北区三門中町3-5 TEL 086-250-0345 FAX 086-250-0346	
課 長		課 長 補 佐		係 長		課 員		担 当 者	
承認		検 図		製 図					

シンボル	名称
	壁付ミナリ付 FL20Wx1
	17型 FL40Wx1灯、直付型、高力率型
	埋込スイッチ
	10V呼出表示灯（露出壁掛）
	緊急呼び出し押し錠（引きひも付き）
	緊急呼び出しブザー
	露出配管配線立ち下げ（MMA） 撤去

1. 太線は撤去を示し、細線は残設のままで表す。

2. 特記なき配管配線は下記とする。

----- 天井下へい配管配線 -----

----- 二重天井内へころがし配線 -----

配線シンボル	配線名称	隠蔽配管	工事内容
//	WF1. 6-2C	19	配管配線撤去
///	WF1. 6-3C(1E)	-	〃
2.0 ///	WF2. 0-3C(1E)	-	〃
AE1. 2 ///	AE1. 2-2C	PF16	-

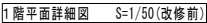

1階平面詳細図 S=1/50(改修後) 電灯設備

1. 露出部の絶縁仕上げ・引け方は保護管に収容すること。

2. 本図は今回事象を示す。細線は工事対象外を示す。

3. 特記なき配管配線は下記とする。

天井隠へり配管配線

二重天井内ころがし配線

露出配管内

配線シンボル	配線名称	露出配管	隠蔽配管
IE1.6mm3x		HIVE22	PF22
EM-EF1.6-20		HIVE16	—
EM-EF1.6-30C(IE)		—	—
EM-EF2.0-30(1E)		HIVE22	—

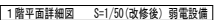

E	LEDベースライト直付形 LSS9MP/RP-4-22 2200lm以上 22VA以下	D	LEDダウンライト 一般形、LRS1RP-08 800lm以上 10VA以下	○
		D1	LEDダウンライト 一般形、LRS1RP-13 1300lm以上 16VA以下	◎

シンボル	名称
	D LED照明器具 ダウライト
	D1 LED照明器具 ダウライト
	E LED照明器具天直付ベースライト富士型
	壁込スイッチ IP15A×1+IP15A×1PL 金属プレート付
	壁込コンセント 2P15A×1(LK) 止め具 (換気用)
	プルボックス200×200×100 (VE)
	壁込コンセント 2P15A×1接地E付
	器具撤去後 カバープレート押え
	露出配管配線仕上げ (HIVE)

工 事 名	岡山市立旭竜小学校便所ほか改修工事	No.	E-09	株式会社 建築倶楽部 岡山県知事登録第12868号
図 面 名	[資料整理用、資料作成用] 電気設備等設置計画、改修設計	A1 / 50 A3 / 170	E-11	一般建設業登録第328654号 林 悠太 〒700-0043 岡山市北区三門町字1-5 TEL 086-250-0325 FAX 086-250-0346
岡 山 市	都市整備局 住宅・建設部 公共建築課	令和 6 年 1 月		
課長	課長補佐	係長	課員	担当者
			承認	検印
				製図

注記

1. 太線は撤去を示し、細線は既設のまま新設接続すること。

2. 特記なき配管配線は下記とする。

二重天井内こうがし配線		
配線記号	配線名称	保護管
	1. 6x2・E1. 6	(19) 天井隠べい
	2. 0x2・E2. 0	(19) 土間隠べい

////	IV1. 6 x 2	(19) 天井隠べい
////	IV1. 6 x 3	(19) 天井隠べい

コンセント露出配線は機械室の盤まで撤去すること。

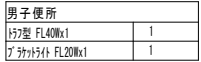







女子便所	
トイレ型 FL40Wx1	1

1階平面詳細図 S=1/50 (改修前)

撤去又は取外した照明器具の安定器等については、PCB使用の有無を調査のうえ、リストおよび型番等の分かる写真を添付した報告書を提出し、監督員の承諾を得て引渡し又は処分すること。
なお、電路から取外したPCB使用機器は特別管理産業廃棄物にあたるので、
法律に従いPCB廃棄物の飛散・流出・地下浸透・悪臭発生の防止措置を講じ「PCB汚染物」の標示をすること。
保管場所については、監督員の指示に従うこと。

凡 例 (改修後)

シンボル	名称
	G LED照明器具天井直付ベースライト富士型 SUS
	H LED ブラケット 防水型
	L 埋込スイッチ 1P15A x 1, 1P15Ax1PL 防雨型プレート付
	LK 埋込コンテ 2P15Ax1LK 掛け止め (換気扇用)
	丸形4方出雲ボックス (E25)
	器具撤去後 カバープレート押え

注記

1. 太線は新設を示し、細線は旧設のままを示す。		
2. 特記なき配管配線は下記とする。		
露出配管配線		
配線記号	配線名称	露出配管
.....//.....	EM-IE1. 6x2	HIVE22
.....//.....	EM-IE1. 6x3	HIVE22
.....//.....	EM-IE1. 6x2+E1. 6	HIVE22
.....//.....	EM-IE1. 6x3+E1. 6	HIVE22
.....//.....	EM-IE1. 6x4+E1. 6	HIVE22



女子便所	
G	2

1階平面詳細図 S=1/50 (改修後)

工事名	岡山市立旭電小学校便所ほか改修工事			No. E-10 / E-11	株式会社 建築倶楽部 岡山県知事登録第12868号 一級建築士登録第382854号 林 悠太 〒700-0043 岡山市北區三門中町3-5 TEL 086-250-0345 FAX 086-250-0346		
図面名	「市庁舎更新」電化設備計画図 改修部、改築部	縮尺	A1: 1/50 A3: 1/100		岡山市 都市整備局住宅・建築部 公共建築課	令和6年11月	
課長	課長補佐	係長	課員	担当者	承認	検図	製図

動力負荷リスト

太線枠内の配管配線を撤去のこと。(埋設配管を除く)

負荷No	名称	容量	ケーブルサイズ	パイプサイズ	備考
M-1	破砕機	0.2kW	C.V.2 ⁰ -3C E2 ⁰	28	
M-2	1号汚水ポンプ	1.0	"	"	水中ポンプ
M-3	2号汚水ポンプ	"	"	"	"
M-4	調整槽ポンプ	2.2	C.V.3.5 ⁰ -3C E3.5 ⁰	28	
M-5	1号調整ポンプ	0.75	C.V.2 ⁰ -3C E2 ⁰	28	水中ポンプ
M-6	2号調整ポンプ	0.75	"	"	"
M-7	1号バッキ槽ポンプ	3.7	C.V.3.5 ⁰ -3C E3.5 ⁰	28	
M-8	2号バッキ槽ポンプ	"	"	"	"
M-9	エアリフトポンプ	"	"	"	"
M-10	消泡ポンプ	0.4	C.V.2 ⁰ -3C E2 ⁰	28	水中ポンプ

負荷No	名称	容量	ケーブルサイズ	パイプサイズ	備考
M-11	1号放流ポンプ	1.5kW	C.V.2 ⁰ -3C E2 ⁰	28	水中ポンプ
M-12	2号放流ポンプ	"	"	"	"
SV-1	スラム排水電磁弁	"	C.V.V.2 ⁰ -2C E2 ⁰	"	"
SV-2	送送汚泥電磁弁	"	"	"	"
FR-1	流入調整ポンプ	"	C.V.V.2 ⁰ -4C	"	"
FR-2	調整槽ポンプ	"	"	"	"
FR-3	消泡ポンプ	"	C.V.V.2 ⁰ -3C	"	"
FR-4	放流ポンプ	"	C.V.V.2 ⁰ -5C	"	"

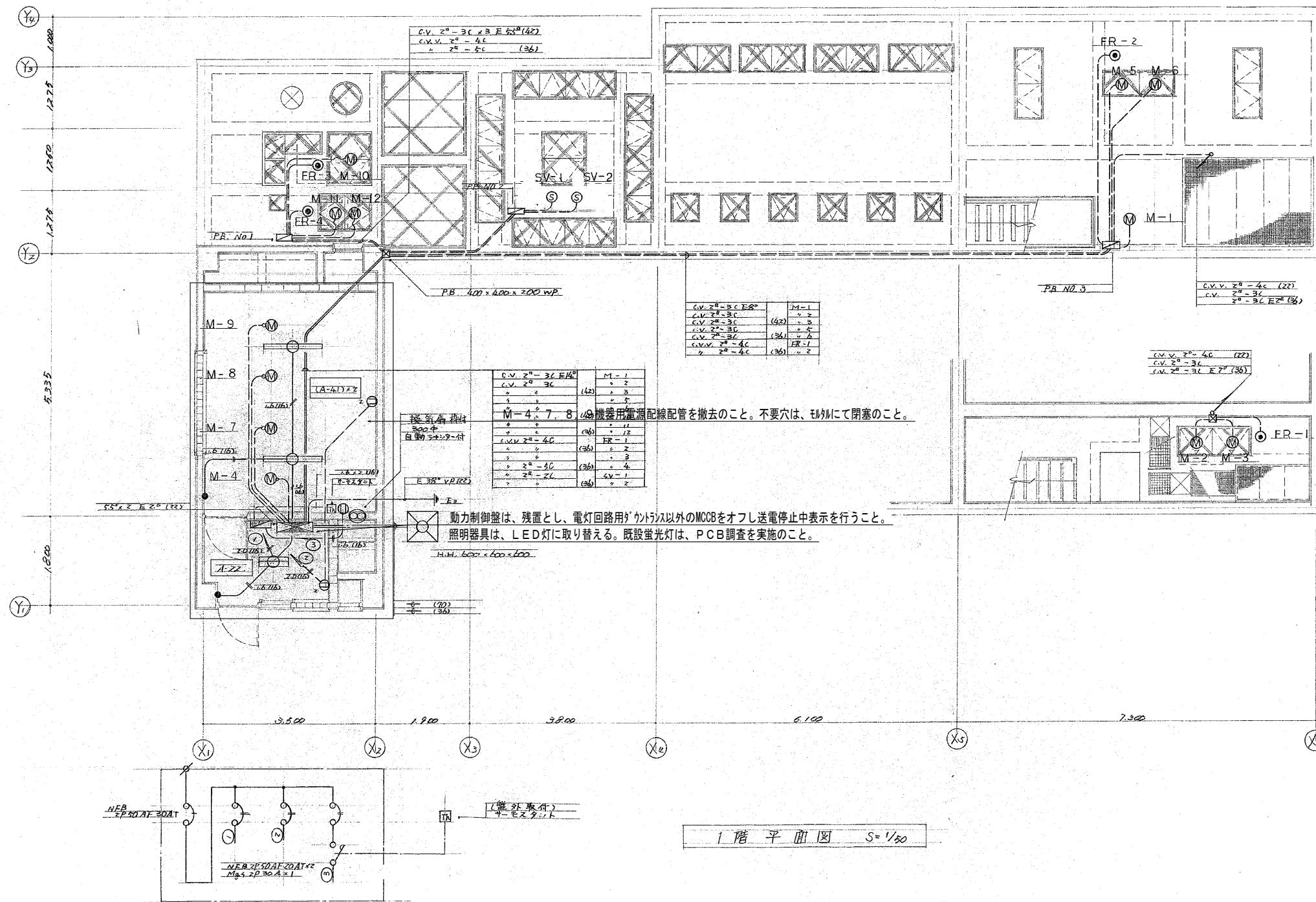

M-4, 7, 8 機器用電源配線配管を撤去のこと。不要穴は、しっかりにて閉塞のこと。

動力制御盤は、残置とし、電灯回路用が「コントラ」以外のMCCBをオフ送電停止中表示を行うこと。
照明器具は、LED灯に取り替える。既設蛍光灯は、PCB調査を実施のこと。

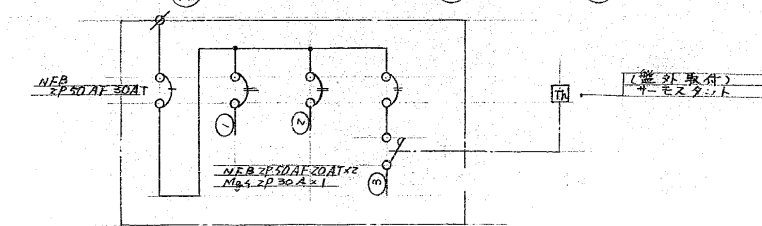

1階平面図 S=1/20

電気設備(1)

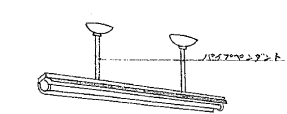

更新後器具公共品番			
A-41	FL 40W x 1	X2 撤去更新	LSS1MP/RP-4-30
A-22	FL 20W x 2	X1 撤去更新	LSS1MP/RP-2-14
吊り具再使用			

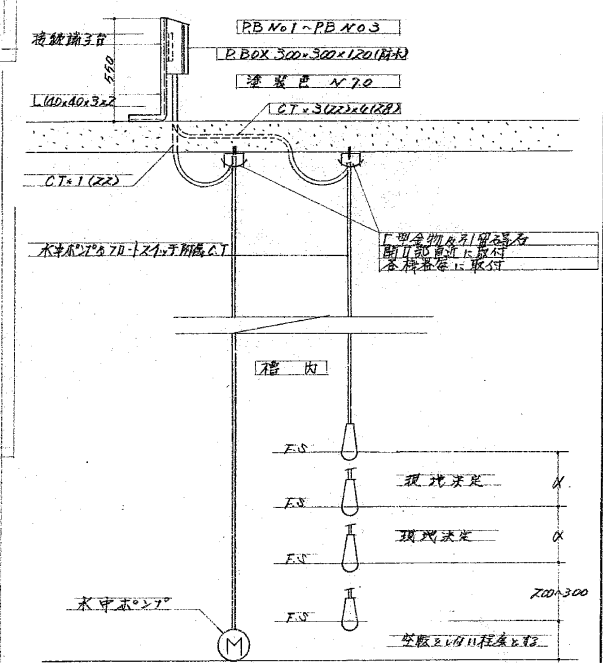

水中ポンプとフローレギュレータ取付(隠蔽)要領図

工事名		岡山市立地蔵小学校便所ほか改修工事		No.		ニ才設計株式会社	
図面名		【給排水設備】電気設備図		縮尺		E-11 / E-11	
				A1: 1/50 A3: 1/100		岡山県知事登録第14808号 一級建築士登録第382854号 林 悠太 〒700-0043 岡山市北区三ツ門中町3-5 TEL: 086-250-0345 FAX: 086-260-0346	
岡山市 都市整備局住宅・建築部 公共建築課				令和6年11月			
課長		課長補佐		係長		課員	
担当者		承認		検図		製図	