

# 令和 7 年度 岡山市立吉備小学校内児童クラブ室増築工事

【意匠図】

番号	図面名称	縮尺
A-00	表紙・図面リスト	NS.
A-01	木造建築工事特記仕様書 1	NS.
A-02	木造建築工事特記仕様書 2	NS.
A-03	木造建築工事特記仕様書 3	NS.
A-04	木造建築工事特記仕様書 4	NS.
A-05	木造建築工事特記仕様書 5	NS.
A-06	木造建築工事特記仕様書 6	NS.
A-07	木造建築工事特記仕様書 7	NS.
A-08	木造建築工事特記仕様書 8	NS.
A-09	工事区分表	NS.
A-10	附近見取図	1/2500
A-11	配置図・面積リスト	1/600
A-12	現況配置図	1/600
A-13	仕上表	NS.
A-14	建物求積図・表	1/150、1/50
A-15	1階平面図	1/60
A-16	2階平面図	1/60
A-17	屋根伏図	1/60
A-18	立面図、断面図	1/100
A-19	矩計図 1	1/30
A-20	矩計図 2	1/30
A-21	展開図 1	1/50
A-22	展開図 2	1/50
A-23	展開図 3	1/50
A-24	展開図 4	1/50
A-25	展開図 5	1/50
A-26	展開図 6	1/50
A-27	展開図 7	1/50
A-28	1階天井伏図	1/60
A-29	2階天井伏図	1/60

【構造図】

番号	図面名称	縮尺
A-30	階段詳細図	1/100
A-31	建具位置図	1/100
A-32	鋼製建具表 (AD、AW)	1/100
A-33	木製建具表 (WD)	1/100
A-34	部分詳細図 1 (造作納り)	1/10、1/50
A-35	部分詳細図 2 (ﾌｵｯﾚｯﾄﾞﾌ)	1/10
A-36	部分詳細図 3 (屋根納り)	1/7
A-37	部分詳細図 4 (ﾌﾙﾋﾞ)	1/30、1/20
A-38	雑詳細図 1 (手洗台、下足入、ロッカー)	1/20
A-39	雑詳細図 2 (ｷｯﾁﾝ)	1/30、1/20
A-40	雑詳細図 3 (足洗、手洗い)	1/20
A-41	雑詳細図 4 (ｽﾎｰﾌﾞ)	1/30
A-42	屋外鉄骨階段詳細図	1/30、1/10
A-43	外構配置図	1/400、20
A-44	撤去図	1/100、50、20
A-45	外構図 1	1/50
A-46	外構図 2	1/50、30、20
A-47	外構図 3	1/100、40
A-48	外構図 4	1/50、20
A-49	外構図 5	1/100、200、400
A-50	仮設計画図 (参考図)	1/300
S-01	木構造特記仕様書	NS
S-02	木造用鉄筋コンクリート構造配筋標準図	NS
S-03	木造の継手及び仕口の構造方法-1	NS
S-04	木造の継手及び仕口の構造方法-2	NS
S-05	接合部標準詳細図 ( 1 )	NS
S-06	接合部標準詳細図 ( 2 )	NS
S-07	接合部標準詳細図 ( 3 )	NS
S-08	柱状図	NS
S-09	杭状地盤補強図	1/100
S-10	基礎伏図	1/100
S-11	基礎断面詳細図-1	1/30
S-12	基礎断面詳細図-2	1/30
S-13	1階床伏図	1/100
S-14	2階床伏図	1/100
S-15	2階小屋伏図	1/100
S-16	1階屋根伏図	1/100
S-17	2階屋根伏図	1/100
S-18	軸組図- 1	1/100
S-19	軸組図- 2	1/100
S-20	軸組図- 3	1/100
S-21	軸組図- 4	1/100
S-22	軸組図- 5	1/100
S-23	軸組図- 6	1/100
S-24	架構詳細図	1/30

工事名				岡山市立吉備小学校内児童クラブ室増築工事		No.	YONEYAMA1級建築士事務所 岡山県知事登録第12645号 一級建築士登録 第86496号 〒703-8246 米山 敏夫 岡山市中区藤原光町1-10-1 TEL (086) 273-6969	
図面名		表紙・図面リスト		縮尺	S=1/NS. (A3:71%)	A-00		
岡山市 都市整備局 住宅・建築部 公共建築課						令和7年2月		
課長	課長補佐	係長	課員	担当者		承認	検図 製図	
						米山	米山 米山	

岡 山 市 木 造 建 築 工 事 特 記 仕 様 書			
Ⅰ. 工事概要			
工 事 名 称		岡山市立吉備小学校内児童クラブ室増築工事	
工 事 場 所		岡山市北区庭瀬256番地	
敷 地 面 積 (㎡)		17,115.00㎡	
床 面 積 (㎡)		児童クラブ 木造 外部階段 S 造 棟 造 棟 造 棟 造	
階			
階			
階			
2 階		224.41	㎡
1 階		240.97	㎡
小 計		465.38	㎡
合 計		465.38	㎡
建築面積 (㎡)		254.22	㎡
消防法施行令別表第一区分		15	
建ぺい率 (指定率)		% ( 60, 80 % )	容積率 (指定率) % ( 200 % )
用途地域		第1種中高層住居専用地域,近隣商業地域	防火地域 防火地域 ○準防火地域 ・指定なし
工 事 範 囲		建築工事 電気設備工事 別 施 工 外構工事 機械設備工事 施 工 別 施 工	
Ⅱ. 建築工事仕様			
1. 共通仕様			
(1) 図面及び特記仕様書に記載されていない事項は、すべて国土交通省大臣官庁官庁業務部制定「公共建築木造工事標準仕様書(令和4年版)」(以下、「木造標準仕様書」という。)による。ただし、アスベスト成形板の処理等は、国土交通省官庁官庁業務部制定「公共建築改修工事標準仕様書(建築工事編)(令和4年版)」(以下「改修標準仕様書」という。)による。また、木造標準仕様書に規定されている項目以外は、国土交通大臣官庁官庁業務部制定「公共建築工事標準仕様書(建築工事編)(令和4年版)」(以下、「標準仕様書」という。)による。			
(2) 建築基準法に基づく完了検査(中間検査含む)が必要な工事の場合、受注者は完了検査(中間検査含む)時には、官公署(建築主事等)が求める検査に必要な書類(報告書)等を用意するものとする。			
(3) 「岡山市内の公共建築物における炭素材等の利用促進に関する方針」(H23.11.11)により、炭素材等の積極的な利用に努めること。炭素材とは、岡山県の「木材業者登録簿」を受けている製材業者が製材・加工した製品とする。			
2. 特記仕様			
(1) 項目は番号に○印のついたものを適用する。			
(2) 特記事項は○印のついたものを適用する。			
○印のつかない場合は、※印のついたものを適用する。			
○印と※印のついた場合は共に適用する。			
(3) 特記事項に記載の( )内表示番号は、木造標準仕様書の当該項目、当該図又は当該表を示す。[ ]内表示番号は、標準仕様書の当該項目、当該図又は当該表を表す。			
(4) G印は、「国等による環境物品等の調達に関する法律」に基づく「環境物品等の調達の推進に関する基本方針」に定める特定調達物品等を示す。			
(5) 関係法令の改正等により(条例を含む)、工事内容が法令等に抵触する恐れがあることを認識した場合には、その対応等について、監督職員と協議すること。			
(6) 材料及び製造等での記載は順不同である。			
(7) 「監督職員」は「監督員」と読み替える。			
章	項 目	特 記 事 項	
Ⅰ 一般共通事項	① 適用基準等	※建築工事標準詳細図(令和4年版) 国土交通省大臣官庁官庁業務部監修 (以下「標準詳細図」という) ※宮繕工事写真撮影要領(令和3年版) 国土交通省大臣官庁官庁業務部監修	
	② 電気保安技術者(1.3.3)	配置する	
	③ 施工条件(1.3.5)	・施工時間帯 ※指定なし ・指定あり( ) ○施工ができない日等 ※指定なし ○指定あり(別添「学校行事に伴う施工ができない日等(予定)」)に基づき監督職員と協議するものとする) ・部別別の施工順序 ※指定なし ・指定あり(・図示、 ) ○工事車両の駐車場所(※図示、 ) ○資機材置場(※図示、 ) ・建設発生土仮置場(※図示、 )	
	④ 工事安全計画書(1.3.7)	※週休2日促進工事について ○本工事は、週休2日促進工事の対象である。週休2日促進工事特記仕様書を参照すること。 ・本工事は、週休2日促進工事の対象外である。	
	⑤ 発生材の処理等(1.3.11)	・引き渡しを要するもの( ) ・現場において再利用を要するもの( ) ・再生資源化を図るもの ・コンクリート塊 ・アスファルトコンクリート塊 ・建設発生木材	
	⑥ 環境への配慮(1.4.1)	化学物質を放散させる建築材料等 本工事の建物内部に使用する建築材料等は、設計図書に規定する品質及び性能を有すると共に、次の1)から4)を満たすものとする。 1) 合板、木質系フローリング、構造用パネル、集成材、単板断熱材、MDF、パーティクルボード、その他の木質建材、ユリア樹脂板、壁紙、接着剤、保温材、緩衝材、断熱材、塗料、仕上建材は、アセトアルデヒド及びスチレンを放散しない又は放散が極めて少ない材料で、設計図書に規定する「ホルムアルデヒドの放散量」の区分に応じた材料を使用する。 2) 接着剤及び塗料にトルエン、キシレン及びエチルベンゼンの含有量が少ない材料を使用する。 3) 接着剤は、可塑剤(フタル酸ジエーノールブチル及びフタル酸ジエーニルヘキシル等)を含有しない難揮発性の可塑剤を除く)が添加されていない材料を使用する。 4) 1)の材料を使用した作られた家具、書架、実験台、その他の什器類等は、ホルムアルデヒド、アセトアルデヒド及びスチレンを放散しないか、放散が極めて少ない材料を使用したものとする。 また、設計図書に規定する「ホルムアルデヒド放散量」は、次のとおりとする。 ホルムアルデヒド放散量 規制対象外に該当する建築材料 ①建築基準法施行令第20条の7第1項に定める第一種、第二種及び第三種ホルムアルデヒド放散建築材料以外の材料 ②建築基準法施行令第20条の7第4項の規定により国土交通大臣の認定を受けた材料 ホルムアルデヒド放散量 第三種に該当する建築材料 ①建築基準法施行令第20条の7第1項に定める第三種ホルムアルデヒド放散建築材料 ②建築基準法施行令第20条の7第3項の規定により国土交通大臣の認定を受けた材料	
Ⅱ 技能士	⑦ 技能士(1.5.2)	木造標準仕様書に記載されていない特別な材料の工法については、材料製造所の指定する工法とする	
	⑧ 特別な材料の工法	木造標準仕様書に記載されていない特別な材料の工法については、材料製造所の指定する工法とする	
	⑨ 技能士(1.5.2)	木造標準仕様書に記載されていない特別な材料の工法については、材料製造所の指定する工法とする	
	⑩ 化学物質の濃度測定(1.5.9)	図示した室のホルムアルデヒド、スチレン、トルエン、キシレン、エチルベンゼンの室内濃度を測定し、厚生労働省が定める計測値以下であることを確認し、監督職員に報告するものとする。パッシブ型採取機器を用いて測定を行う場合には、次の要領で測定及び分析を行う。 ①30分間換気 測定対象室のすべての窓及び扉(送り付け家具、押し入れ等の収納部分の扉を含む)を開放し、30分間換気する。 ②5時間閉鎖 ①の後、測定対象室すべての窓及び扉を5時間閉鎖する。ただし、送り付け家具、押し入れ等の収納部分の扉は開放したままとする。 ③測定 イ ②の状態のまま測定する。 ロ 測定時間は、原則として24時間とする。ただし、工程等の都合により、24時間測定が行えない場合は、8時間測定とする。なお、8時間測定の場合は、午後2時～3時が測定時間帯の中央となるよう、10時30分～18時30分までの時間帯で測定する。 ハ 測定回数は1回とし、複数回の測定は不要とする。 ④分析 測定対象化学物質を採取したパッシブ型採取機器を分析機に送付し、濃度を分析する。 ⑤その他 監督職員から測定方法に関する注意事項等の指示を受けるものとする。 ・厚生労働省の標準的方法による	
	⑪ 完成写真	工事完成時に次の写真を撮影し、監督職員に提出するものとする。 撮影部位及び箇所数 形式・サイズ セット数 画素数及び画質等 撮影者 外観正面 1箇所 ・カラー印刷紙キャビネ利 ・電子データ(JPEGフルカラー圧縮率1/4程度) ・カラー木製パネル半切(324×400mm) 上記と異なる 外観(3箇所)箇所 ※電子データ(JPEGフルカラー圧縮率1/4程度) 内部(3箇所)箇所 ※電子データ(JPEGフルカラー圧縮率1/4程度) 外観(3箇所)箇所 ※電子データ(JPEGフルカラー圧縮率1/4程度) 内部(3箇所)箇所 ※電子データ(JPEGフルカラー圧縮率1/4程度) また、設計図書に規定する「ホルムアルデヒド放散量」は、次のとおりとする。 ホルムアルデヒド放散量 規制対象外に該当する建築材料 ①建築基準法施行令第20条の7第1項に定める第一種、第二種及び第三種ホルムアルデヒド放散建築材料以外の材料 ②建築基準法施行令第20条の7第4項の規定により国土交通大臣の認定を受けた材料 ホルムアルデヒド放散量 第三種に該当する建築材料 ①建築基準法施行令第20条の7第1項に定める第三種ホルムアルデヒド放散建築材料 ②建築基準法施行令第20条の7第3項の規定により国土交通大臣の認定を受けた材料	
	⑫ 完成時の提出図書(1.7.1～3)	完成図(CADデータの提出(※要・不要)) ※1.7.1 保全に関する資料(提出部数 ※1部・部) 提出書類の詳細については、別途、完成図書作成要領による。	
⑬ 施工図及び施工計画書(1.7.2)	提出した施工図及び施工計画書の著作に係る当該建築物に限り使用権は、発注者に移譲するものとする。		
⑭ 設備工事との取り合い	設備機器の位置、取り合い等が検討される施工図を提出して、監督職員の承認を受けるものとする。		
⑮ 設計GL	※図示、( )		
⑯ 耐荷重及び耐力	建築基準法に基づき定められた区分等 基準風速 V <sub>0</sub> = 3.2 m/s 地表面粗度区分 ・Ⅰ・Ⅱ・Ⅲ・Ⅳ 積雪量 建築基準法施行令第86条第3項の規定に基づく岡山県建築基準法施行細則による数値		
⑰ 仮設工事	① 足場その他(2.2.4) ② 監督職員事務所(2.3.1) ③ 工事用水 ④ 工事用電力		
⑱ 土・地・地盤・基礎工事	① 埋戻し及び盛土(3.2.3) ※種別 ・A種 ※B種 ・C種 ・D種 ・建設汚泥から再生した処理土(D) D種の場合は必要に応じて「セメント及びセメント系固結材を使用した改良土の六価クロム溶出試験実施要領(案)」により、監督員と協議の上、六価クロム溶出試験を行うものとする。 ・材料 工法 ※横外指示の場所に処分 ・横内指示の場所に敷き均し ・横内指示の場所に堆積		
⑲ 杭の載荷試験(4.2.3)	載荷試験 ・荷重載荷試験 ・水平載荷試験 試験杭の位置、本数及び載荷荷重 ※図示、 試験の方法 ※図示、 報告書の記載事項 ※図示、		
⑲ 地盤の載荷試験(4.2.4)	試験位置及び載荷荷重 ※図示、 試験の方法 ※図示、 報告書の記載事項 ※図示、		
⑲ 既設コンクリート杭地業(4.2.2)	材料 ※通心力高強度コンクリート杭(PHC杭) 杭地業 ・外殻鋼管付きコンクリート杭(SC杭) ・プレストレス鉄筋コンクリート杭(PRC杭) ・		
⑲ 試験杭	種類 杭径 杭長(m) 厚さ 継手数 セット数 コンクリート強度(N/㎡) 長期設計支持力(kN/本) 備考 試験杭 上杭 中杭 下杭		
⑲ 本杭	上杭 中杭 下杭		
⑲ SC杭の鋼管	・SKK400 ・SKK490 SC杭の板厚 ※構造図による PHC杭の種別 ・A種 ・B種 ・C種 PRC杭の種別 ・Ⅰ種 ・Ⅱ種 ・Ⅲ種 ・Ⅳ種 なお、特定埋込杭工法における杭材料はJIS又は認定条件に適合するものとする。		
⑲ 杭先端部の形状	※開放形 ・半開放形 ・閉鎖形 ネガティブフリクション対策 ※不要 ・要(構造図による) 杭の継手の工法 ・アーチ溶接継手 溶接材料 ※標準仕様書7.2.5(1)(2)による ・構造図による ・機械式継手(継手部に溶接金具を用いた方式のもの) 工法 ※評定を受けた工法		
⑲ 杭頭部の処理	※処理しない ・処理する(処理方法 ※構造図による)		
⑲ 杭頭の中詰材料	※コンクリート(基礎コンクリートと同仕様) ・		
⑲ 支持地盤	※構造図による		
⑲ 施工方法	・セメントミルク工法 根固の液及び杭周固着剤の管理試験 ※標準仕様書4.3.4(6)(コ)による ・構造図による ※特定埋込杭工法 ・H13国交告第1113号第6による支持力算定式でα=2.50程度を採用できる工法 ・H13国交告第1113号第6による支持力算定式でα=、β=、γ=を採用できる工法 工法 ・プレボリング拡大掘削工法 ・中掘り拡大掘削工法 ・		
⑲ 杭周固着剤の使用	・する ・しない		
⑲ 杭の精度	水平方向の位置ずれ ・杭径の1/4かつ100mm以下 ・構造図による 杭の鉛直度 ・1/100以内 ・評定条件または認定条件による ・構造図による		
⑲ 種別の記号	・SKK400 ・SKK490 寸法、継手、性能等		
⑲ 試験杭	上杭 中杭 下杭		
⑲ 本杭	上杭 中杭 下杭		
⑲ 砂利地業(4.6.2.3)	材料 ※再生クラッシュラン(6) ・切込砂利及び切込砕石 厚さ及び使用範囲 使用範囲 ※60 ○図示による ・ ・ 図示による ・		
⑲ 捨コンクリート地業(4.6.4)	材料 設計基準強度 ※18N/㎡ ・ N/㎡ スランプ ※15cm ・18cm 厚さ及び使用範囲 使用範囲 ※50 ・図示による ・ ○30 ○図示による ・		
⑲ 床下防護層(4.6.5)	施工範囲 ※建物内の土間スラブ及び土間コンクリート下(ピット下を除く) 防護工法 ※ポリエチレンフィルム厚さ0.15mm以上 防護層の位置 ※図示による		
⑲ 地盤改良	工法 ・液層混合処理工法(適用範囲、仕様及び計測、試験は構造図による) ○液層混合処理工法(適用範囲、仕様及び計測、試験は構造図による) ・湿式柱状改良工法(適用範囲、仕様及び計測、試験は構造図による) ・鋼管杭状改良工法(適用範囲、仕様及び計測、試験は構造図による)		
⑲ 置換コンクリート地業(ラッフルコンクリート地業)	材料 コンクリートの種類 ※普通コンクリート ・ 設計基準強度 ※18N/㎡ ・ N/㎡ スランプ ※15cm ・18cm 形状 支持地盤の長期設計支持力 ・kN/㎡ 支持地盤 ※構造図による 型枠使用の有無 ※有り ・無し		
⑲ 杭残土の重金屬等溶出試験	カドミウム、鉛、六価クロム、砒素、総水銀、セレン、フッ素、ホウ素の8種類の溶出試験を行うこと。 溶出量基準及び測定方法は、H3環境庁告示第46号による。		
⑲ 直接基礎	支持地盤の設計支持力度 ・kN/㎡以上 支持地盤 ※構造図による		
⑲ 鉄筋等(5.2.1)	種類 規格の名称 種類の記号 呼び径(mm) 備考 ※異形鉄筋 ※SD295A ・D16以下 (鉄筋コンクリート用鉄筋) ※SD345 ・D19 ・D22 ・ ・ ・ ・ ・		
⑲ 継手方法等	部位 継手の方法と適用径 ○基礎主筋 ○ねね継手(D16以下)・ガス圧接(D19以上)・機械式継手( ) ・耐力壁 ・重ね継手(D16以下)・ ・その他 ・重ね継手(D16以下)・		
⑲ 鉄筋の継手位置、定着方法、位置、長さ及び余長	部位 鉄筋の定着方法、位置、長さ及び余長 ○基礎主筋 ・図示 ○標準仕様書 各部配筋参考図1.3による ・土間コンクリートの補強 ・図示、 ・ 図示、 ・ 図示、		
⑲ 重ね継手の長さ	部位 重ね継手の長さ ○基礎主筋 ・図示 ○D64と標準仕様書表5.3.2のうち大きい値 ・ ・耐力壁 ・図示 ・40dと標準仕様書表5.3.2のうち大きい値 ・ ・ 図示 ・40dと標準仕様書表5.3.2のうち大きい値 ・		
⑲ 各部配筋	部位 配筋方法 ○基礎基礎 ※図示 ・標準仕様書 各部配筋参考図1.1による ○基礎接合部の補強配筋 ※図示 ・標準仕様書 各部配筋参考図1.2による ○基礎梁のあばら筋 ※図示 ・標準仕様書 各部配筋参考図1.4による ○基礎柱の巻筋組立の形 ※図示、 ○土間コンクリートと基礎梁との接合部 ※図示、 ・ 図示、		
⑲ 鉄筋のかぶり厚さ及び間隔	最小かぶり厚さ ・図示、 ・		
⑲ コンクリートの種類及び強度(6.2.1.2)	※普通コンクリート 表6.2.1 設計基準強度 気乾単位容積質量(t/m³) スランプ(cm) 適用場所 ○21 2.3程度 ※15 ○基礎 ○基礎梁 ○土間スラブ ○24 18 18 ・18 2.3程度 ※15 ・18		
⑲ 工事名	岡山市立吉備小学校内児童クラブ室増築工事		
⑲ 図面名	木造建築工事特記仕様書1		
⑲ 岡山市 都市整備局 住宅・建設部 公共建築課	令和07年02月		
⑲ 課長 課長補佐 係長 課員	担当者 承認 検閲 製図		
⑲ 米山	米山 米山 米山		

16 レディーミクスト コンクリート [6.4.1~2]	17 セメントの種類 [6.3.1]	18 骨材の種類 [6.3.1][6.5.4]	19 混和材料 [6.3.1]	20 コンクリート強度 試験 [6.8.3]	5 軸組構法 （壁構造系） 工事	1 共通材料 [5.2.2~3]	2 接合金物・接合員等 [6.2.4][5.5.7] [5.5.9][5.5.10~10]	軸組構法（壁構造系）工事に使用する木材は、使用材料表1による 軸組構法（壁構造系）工事に使用する構造用面材は、使用材料表2による	<table><tr><th>種類</th><th>Z、C、X、D、S マークの規格</th><th>短期許容耐力(kN)</th><th>その他</th></tr><tr><td>・火打金物</td><td></td><td></td><td></td></tr><tr><td>・防かいプレート</td><td></td><td></td><td></td></tr><tr><td>・引き寄せ金物</td><td></td><td></td><td></td></tr><tr><td>・受受け金物</td><td></td><td></td><td></td></tr><tr><td>・</td><td></td><td></td><td></td></tr><tr><td>・</td><td></td><td></td><td></td></tr><tr><td>Z、C、X、D、Sマーク表示金物に付属する接合員も含む。 ・Z、C、X、D、Sマーク表示金物以外の接合金物 ※図示</td><td></td><td></td><td></td></tr><tr><td>・釘及び木ねじ</td><td></td><td></td><td></td></tr><tr><td>・釘（JIS A 5508）、コンクリート用釘、特殊な釘</td><td></td><td></td><td></td></tr><tr><td>種類</td><td>材質</td><td></td><td>その他</td></tr><tr><td>・鉄丸くぎ</td><td>表面処理された鉄</td><td></td><td></td></tr><tr><td>・太め鉄丸くぎ</td><td>表面処理された鉄</td><td></td><td></td></tr><tr><td>・ステンレス鋼くぎ</td><td>ステンレス製</td><td></td><td></td></tr><tr><td>・</td><td></td><td></td><td></td></tr><tr><td>・木ねじ（JIS B 1112又はJIS B 1135）、その他の木ねじ</td><td></td><td></td><td></td></tr><tr><td>種類</td><td>材質</td><td></td><td>その他</td></tr><tr><td>・十字穴付き木ねじ</td><td>ステンレス製</td><td></td><td>JIS B 1112</td></tr><tr><td>・すりわり付き木ねじ</td><td>ステンレス製</td><td></td><td>JIS B 1135</td></tr><tr><td>・</td><td></td><td></td><td></td></tr><tr><td>・ボルト、アンカーボルト、ナット及び座金 ・Z、C、X、D、Sマーク表示金物</td><td></td><td></td><td></td></tr><tr><td>種類</td><td>Z、C、X、D、S マークの規格</td><td></td><td>その他</td></tr><tr><td>・アンカーボルト</td><td></td><td></td><td></td></tr><tr><td>・六角ボルト</td><td></td><td></td><td></td></tr><tr><td>・座金</td><td></td><td></td><td></td></tr><tr><td>Z、C、X、D、Sマーク表示金物に付属する接合員も含む。 ・Z、C、X、D、Sマーク表示金物以外の接合金物 ※図示</td><td></td><td></td><td></td></tr><tr><td>ボルト、ナット及び座金 材料 ※木造標準仕様書表5.2.2による 寸法 ※図示 座金の種類 ・引張り応力を受ける座金 木造標準仕様書表5.2.3（ ）種 ・せん断応力を受ける座金 木造標準仕様書表5.2.4（ ）種 表面処理 ※図示</td><td></td><td></td><td></td></tr><tr><td>アンカーボルト、ナット及び座金 材質 ※図示 寸法 ※図示 座金の種類 ・引張り応力を受ける座金 木造標準仕様書表5.2.3（ ）種 ・せん断応力を受ける座金 木造標準仕様書表5.2.4（ ）種 表面処理 ※図示</td><td></td><td></td><td></td></tr><tr><td>・ラグスクリュー ・Z、C、X、D、Sマーク表示金物</td><td></td><td></td><td></td></tr><tr><td>種類</td><td>Z、C、X、D、Sマークの規格</td><td></td><td>その他</td></tr><tr><td>・ラグスクリュー</td><td></td><td></td><td></td></tr><tr><td>・Z、C、X、D、Sマーク表示金物以外のラグスクリュー ※図示</td><td></td><td></td><td></td></tr><tr><td>・ドリフトピン</td><td></td><td></td><td></td></tr><tr><td>種類</td><td>材質等</td><td>径・寸法等</td><td>表面処理</td></tr><tr><td>・ドリフトピン ※SS400</td><td></td><td>※丸鋼</td><td></td></tr><tr><td>・</td><td></td><td></td><td></td></tr><tr><td>・木栓及び木だば</td><td></td><td></td><td></td></tr><tr><td>種類</td><td>樹種</td><td>形状・長さ等</td><td>その他</td></tr><tr><td>・木栓</td><td></td><td></td><td></td></tr><tr><td>・木だば</td><td></td><td></td><td></td></tr><tr><td>・接着剤 ・床鳴り防止用接着剤 接着剤の種類（床板太用接着剤JIS A 5550） 種類（ ） ・接着剤による接合 接着剤の種類 ・ ・接着剤を併用した接合 接着剤の種類 ・</td><td></td><td></td><td></td></tr><tr><td>3 仕口及び継手の工法 [5.4.2]</td><td></td><td></td><td></td></tr><tr><td>4 孔あけ加工 [5.4.3]</td><td></td><td></td><td></td></tr><tr><td>5 木材の表面仕上げ [5.4.4][18.6.2]</td><td></td><td></td><td></td></tr><tr><td>6 アンカーボルトの 設置等 [5.5.3]</td><td></td><td></td><td></td></tr><tr><td>7 基礎天端及び柱均し モルタル仕上げ [5.5.4]</td><td></td><td></td><td></td></tr><tr><td>8 建方精度 [5.5.6]</td><td></td><td></td><td></td></tr></table>	種類	Z、C、X、D、S マークの規格	短期許容耐力(kN)	その他	・火打金物				・防かいプレート				・引き寄せ金物				・受受け金物				・				・				Z、C、X、D、Sマーク表示金物に付属する接合員も含む。 ・Z、C、X、D、Sマーク表示金物以外の接合金物 ※図示				・釘及び木ねじ				・釘（JIS A 5508）、コンクリート用釘、特殊な釘				種類	材質		その他	・鉄丸くぎ	表面処理された鉄			・太め鉄丸くぎ	表面処理された鉄			・ステンレス鋼くぎ	ステンレス製			・				・木ねじ（JIS B 1112又はJIS B 1135）、その他の木ねじ				種類	材質		その他	・十字穴付き木ねじ	ステンレス製		JIS B 1112	・すりわり付き木ねじ	ステンレス製		JIS B 1135	・				・ボルト、アンカーボルト、ナット及び座金 ・Z、C、X、D、Sマーク表示金物				種類	Z、C、X、D、S マークの規格		その他	・アンカーボルト				・六角ボルト				・座金				Z、C、X、D、Sマーク表示金物に付属する接合員も含む。 ・Z、C、X、D、Sマーク表示金物以外の接合金物 ※図示				ボルト、ナット及び座金 材料 ※木造標準仕様書表5.2.2による 寸法 ※図示 座金の種類 ・引張り応力を受ける座金 木造標準仕様書表5.2.3（ ）種 ・せん断応力を受ける座金 木造標準仕様書表5.2.4（ ）種 表面処理 ※図示				アンカーボルト、ナット及び座金 材質 ※図示 寸法 ※図示 座金の種類 ・引張り応力を受ける座金 木造標準仕様書表5.2.3（ ）種 ・せん断応力を受ける座金 木造標準仕様書表5.2.4（ ）種 表面処理 ※図示				・ラグスクリュー ・Z、C、X、D、Sマーク表示金物				種類	Z、C、X、D、Sマークの規格		その他	・ラグスクリュー				・Z、C、X、D、Sマーク表示金物以外のラグスクリュー ※図示				・ドリフトピン				種類	材質等	径・寸法等	表面処理	・ドリフトピン ※SS400		※丸鋼		・				・木栓及び木だば				種類	樹種	形状・長さ等	その他	・木栓				・木だば				・接着剤 ・床鳴り防止用接着剤 接着剤の種類（床板太用接着剤JIS A 5550） 種類（ ） ・接着剤による接合 接着剤の種類 ・ ・接着剤を併用した接合 接着剤の種類 ・				3 仕口及び継手の工法 [5.4.2]				4 孔あけ加工 [5.4.3]				5 木材の表面仕上げ [5.4.4][18.6.2]				6 アンカーボルトの 設置等 [5.5.3]				7 基礎天端及び柱均し モルタル仕上げ [5.5.4]				8 建方精度 [5.5.6]				9 接合金物の工法 [5.5.8]	10 釘及び木ねじの工法 [5.5.9]	11 火打土台 [5.6.2]	12 火打梁 [5.7.8][5.8.6]	13 床束 [5.8.2]	14 真壁造土塗り壁耐力壁 [5.9.7]	15 落とし込み板壁耐力壁 [5.9.9]	16 大臣認定耐力壁 [5.9.10]	6 軸組構法（軸構造系） 工事	1 共通材料 [6.2.2~3]	2 接合金物・接合員等 [6.2.4][6.5.10~14]	軸組構法（軸構造系）工事に使用する木材は、使用材料表3による 軸組構法（軸構造系）工事に使用する構造用面材は、使用材料表4による	<table><tr><th>種類</th><th>Z、C、X、D、S マークの規格</th><th>短期許容耐力(kN)</th><th>その他</th></tr><tr><td>・打金物</td><td>Z、C、D、S</td><td></td><td></td></tr><tr><td>・防かいプレート</td><td>Z、C、D、S</td><td></td><td></td></tr><tr><td>・引き寄せ金物</td><td></td><td></td><td></td></tr><tr><td>・受受け金物</td><td></td><td></td><td></td></tr><tr><td>・</td><td></td><td></td><td></td></tr><tr><td>Z、C、X、D、Sマーク表示金物に付属する接合員も含む。 ・Z、C、X、D、Sマーク表示金物以外の接合金物 ※図示</td><td></td><td></td><td></td></tr><tr><td>・釘及び木ねじ</td><td></td><td></td><td></td></tr><tr><td>・釘（JIS A 5508）、コンクリート用釘、特殊な釘</td><td></td><td></td><td></td></tr><tr><td>種類</td><td>材質</td><td></td><td>その他</td></tr><tr><td>・鉄丸くぎ</td><td>表面処理された鉄</td><td></td><td></td></tr><tr><td>・太め鉄丸くぎ</td><td>表面処理された鉄</td><td></td><td></td></tr><tr><td>・ステンレス鋼くぎ</td><td>ステンレス製</td><td></td><td></td></tr><tr><td>・</td><td></td><td></td><td></td></tr><tr><td>・木ねじ（JIS B 1112又はJIS B 1135）、その他の木ねじ</td><td></td><td></td><td></td></tr><tr><td>種類</td><td>材質</td><td></td><td>その他</td></tr><tr><td>・十字穴付き木ねじ</td><td>ステンレス製</td><td></td><td>JIS B 1112</td></tr><tr><td>・すりわり付き木ねじ</td><td>ステンレス製</td><td></td><td>JIS B 1135</td></tr><tr><td>・</td><td></td><td></td><td></td></tr><tr><td>・ボルト、アンカーボルト、ナット及び座金 ・Z、C、X、D、Sマーク表示金物</td><td></td><td></td><td></td></tr><tr><td>種類</td><td>Z、C、X、D、S マークの規格</td><td></td><td>その他</td></tr><tr><td>・アンカーボルト</td><td>Z、C、D、S</td><td></td><td></td></tr><tr><td>・六角ボルト</td><td>Z、C、D、S</td><td></td><td></td></tr><tr><td>・座金</td><td>Z、C、D、S</td><td></td><td></td></tr><tr><td>Z、C、X、D、Sマーク表示金物に付属する接合員も含む。 ・Z、C、X、D、Sマーク表示金物以外の接合金物 ※図示</td><td></td><td></td><td></td></tr><tr><td>・ボルト、アンカーボルト、ナット及び座金 ・Z、C、X、D、Sマーク表示金物</td><td></td><td></td><td></td></tr><tr><td>種類</td><td>C、Z、X、D、S マークの規格</td><td>短期許容耐力(kN)</td><td>その他</td></tr><tr><td>・引き寄せ金物</td><td></td><td></td><td></td></tr><tr><td>・受受け金物</td><td></td><td></td><td></td></tr><tr><td>C、Z、X、D、Sマーク表示金物に付属する接合員も含む。 ・C、Z、X、D、Sマーク表示金物以外の接合金物 ※図示</td><td></td><td></td><td></td></tr><tr><td>・ボルト、アンカーボルト、ナット及び座金 ・C、Z、X、D、Sマーク表示金物</td><td></td><td></td><td></td></tr><tr><td>種類</td><td>C、Z、X、D、S マークの規格</td><td></td><td>その他</td></tr><tr><td>・アンカーボルト</td><td></td><td></td><td></td></tr><tr><td>・六角ボルト</td><td></td><td></td><td></td></tr><tr><td>・座金</td><td></td><td></td><td></td></tr><tr><td>C、Z、X、D、Sマーク表示金物に付属する接合員も含む。 ・C、Z、X、D、Sマーク表示金物以外の接合金物 ※図示</td><td></td><td></td><td></td></tr><tr><td>ボルト、ナット及び座金 材料 ※木造標準仕様書表7.2.4による 寸法 ※図示 座金の種類 ・引張り応力を受ける座金 木造標準仕様書表7.2.4（ ）種 ・せん断応力を受ける座金 木造標準仕様書表7.2.5（ ）種 表面処理 ※図示</td><td></td><td></td><td></td></tr><tr><td>アンカーボルト、ナット及び座金 材質 ※図示 寸法 ※図示 座金の種類 ・引張り応力を受ける座金 木造標準仕様書表7.2.4（ ）種 ・せん断応力を受ける座金 木造標準仕様書表7.2.5（ ）種 表面処理 ※図示</td><td></td><td></td><td></td></tr><tr><td>・ラグスクリュー ・Z、C、X、D、Sマーク表示金物</td><td></td><td></td><td></td></tr><tr><td>種類</td><td>Z、C、X、D、Sマークの規格</td><td></td><td>その他</td></tr><tr><td>・ラグスクリュー</td><td></td><td></td><td></td></tr><tr><td>・Z、C、X、D、Sマーク表示金物以外のラグスクリュー ※図示</td><td></td><td></td><td></td></tr><tr><td>・ドリフトピン</td><td></td><td></td><td></td></tr><tr><td>種類</td><td>材質等</td><td>径・寸法等</td><td>表面処理</td></tr><tr><td>・ドリフトピン ※SS400</td><td></td><td>※丸鋼</td><td></td></tr><tr><td>・</td><td></td><td></td><td></td></tr><tr><td>・木栓及び木だば</td><td></td><td></td><td></td></tr><tr><td>種類</td><td>樹種</td><td>形状・長さ等</td><td>その他</td></tr><tr><td>・木栓</td><td></td><td></td><td></td></tr><tr><td>・木だば</td><td></td><td></td><td></td></tr><tr><td>・接着剤 ・床鳴り防止用接着剤 接着剤の種類（床板太用接着剤JIS A 5550） 種類（ ） ・接着剤による接合 接着剤の種類 ・ ・接着剤を併用した接合 接着剤の種類 ・</td><td></td><td></td><td></td></tr></table>	種類	Z、C、X、D、S マークの規格	短期許容耐力(kN)	その他	・打金物	Z、C、D、S			・防かいプレート	Z、C、D、S			・引き寄せ金物				・受受け金物				・				Z、C、X、D、Sマーク表示金物に付属する接合員も含む。 ・Z、C、X、D、Sマーク表示金物以外の接合金物 ※図示				・釘及び木ねじ				・釘（JIS A 5508）、コンクリート用釘、特殊な釘				種類	材質		その他	・鉄丸くぎ	表面処理された鉄			・太め鉄丸くぎ	表面処理された鉄			・ステンレス鋼くぎ	ステンレス製			・				・木ねじ（JIS B 1112又はJIS B 1135）、その他の木ねじ				種類	材質		その他	・十字穴付き木ねじ	ステンレス製		JIS B 1112	・すりわり付き木ねじ	ステンレス製		JIS B 1135	・				・ボルト、アンカーボルト、ナット及び座金 ・Z、C、X、D、Sマーク表示金物				種類	Z、C、X、D、S マークの規格		その他	・アンカーボルト	Z、C、D、S			・六角ボルト	Z、C、D、S			・座金	Z、C、D、S			Z、C、X、D、Sマーク表示金物に付属する接合員も含む。 ・Z、C、X、D、Sマーク表示金物以外の接合金物 ※図示				・ボルト、アンカーボルト、ナット及び座金 ・Z、C、X、D、Sマーク表示金物				種類	C、Z、X、D、S マークの規格	短期許容耐力(kN)	その他	・引き寄せ金物				・受受け金物				C、Z、X、D、Sマーク表示金物に付属する接合員も含む。 ・C、Z、X、D、Sマーク表示金物以外の接合金物 ※図示				・ボルト、アンカーボルト、ナット及び座金 ・C、Z、X、D、Sマーク表示金物				種類	C、Z、X、D、S マークの規格		その他	・アンカーボルト				・六角ボルト				・座金				C、Z、X、D、Sマーク表示金物に付属する接合員も含む。 ・C、Z、X、D、Sマーク表示金物以外の接合金物 ※図示				ボルト、ナット及び座金 材料 ※木造標準仕様書表7.2.4による 寸法 ※図示 座金の種類 ・引張り応力を受ける座金 木造標準仕様書表7.2.4（ ）種 ・せん断応力を受ける座金 木造標準仕様書表7.2.5（ ）種 表面処理 ※図示				アンカーボルト、ナット及び座金 材質 ※図示 寸法 ※図示 座金の種類 ・引張り応力を受ける座金 木造標準仕様書表7.2.4（ ）種 ・せん断応力を受ける座金 木造標準仕様書表7.2.5（ ）種 表面処理 ※図示				・ラグスクリュー ・Z、C、X、D、Sマーク表示金物				種類	Z、C、X、D、Sマークの規格		その他	・ラグスクリュー				・Z、C、X、D、Sマーク表示金物以外のラグスクリュー ※図示				・ドリフトピン				種類	材質等	径・寸法等	表面処理	・ドリフトピン ※SS400		※丸鋼		・				・木栓及び木だば				種類	樹種	形状・長さ等	その他	・木栓				・木だば				・接着剤 ・床鳴り防止用接着剤 接着剤の種類（床板太用接着剤JIS A 5550） 種類（ ） ・接着剤による接合 接着剤の種類 ・ ・接着剤を併用した接合 接着剤の種類 ・				3 現寸図 [6.4.2]	4 孔あけ加工 [6.4.5]	5 木材の表面仕上げ [6.4.6]	6 アンカーボルトの 設置等 [6.5.3]	7 基礎天端及び柱底 均しモルタルの 仕上げ [6.5.4]	8 建方精度 [6.5.7]	9 接合金物の工法 [6.5.9]	10 軸組型ジベル [6.5.15]	11 圧入型ジベル [6.5.16]	12 火打土台 [6.6.2]	13 火打梁 [6.7.8]	14 床束 [6.8.2]	7 枠組壁工法 工事	1 共通材料 [7.2.2,3]	2 接合員・接合金物等 [7.2.4][7.5.8]	枠組壁工法工事に使用する木材等は、使用材料表5による	・釘及び木ねじ ・釘（JIS A 5508）、コンクリート用釘、特殊な釘	種類	材質	その他	・鉄丸くぎ	表面処理された鉄	・太め鉄丸くぎ	表面処理された鉄	・ステンレス鋼くぎ	ステンレス製	・木ねじ（JIS B 1112又はJIS B 1135）、その他の木ねじ	種類	材質	その他	・十字穴付き木ねじ	ステンレス製	JIS B 1112	・ドリリングタッピングねじ	ステンレス製	JIS B 1125	・接合金物 ・C、Z、X、D、Sマーク表示金物	種類	C、Z、X、D、S マークの規格	短期許容耐力(kN)	その他	・引き寄せ金物	・受受け金物	C、Z、X、D、Sマーク表示金物に付属する接合員も含む。 ・C、Z、X、D、Sマーク表示金物以外の接合金物 ※図示	・ボルト、アンカーボルト、ナット及び座金 ・C、Z、X、D、Sマーク表示金物	種類	C、Z、X、D、S マークの規格	短期許容耐力(kN)	その他	・アンカーボルト	・六角ボルト	・座金	C、Z、X、D、Sマーク表示金物に付属する接合員も含む。 ・C、Z、X、D、Sマーク表示金物以外の接合金物 ※図示	ボルト、ナット及び座金 材料 ※木造標準仕様書表7.2.4による 寸法 ※図示 座金の種類 ・引張り応力を受ける座金 木造標準仕様書表7.2.4（ ）種 ・せん断応力を受ける座金 木造標準仕様書表7.2.5（ ）種 表面処理 ※図示	アンカーボルト、ナット及び座金 材質 ※図示 寸法 ※図示 座金の種類 ・引張り応力を受ける座金 木造標準仕様書表7.2.4（ ）種 ・せん断応力を受ける座金 木造標準仕様書表7.2.5（ ）種 表面処理 ※図示	・接着剤 ・床鳴り防止用接着剤 接着剤の種類（床板太用接着剤JIS A 5550） 種類（ ） ・接着剤による接合 接着剤の種類 ・ ・接着剤を併用した接合 接着剤の種類 ・
										種類	Z、C、X、D、S マークの規格	短期許容耐力(kN)	その他																																																																																																																																																																																																																																																																																																																																																																																																																																																																									
										・火打金物																																																																																																																																																																																																																																																																																																																																																																																																																																																																												
										・防かいプレート																																																																																																																																																																																																																																																																																																																																																																																																																																																																												
										・引き寄せ金物																																																																																																																																																																																																																																																																																																																																																																																																																																																																												
										・受受け金物																																																																																																																																																																																																																																																																																																																																																																																																																																																																												
										・																																																																																																																																																																																																																																																																																																																																																																																																																																																																												
										・																																																																																																																																																																																																																																																																																																																																																																																																																																																																												
										Z、C、X、D、Sマーク表示金物に付属する接合員も含む。 ・Z、C、X、D、Sマーク表示金物以外の接合金物 ※図示																																																																																																																																																																																																																																																																																																																																																																																																																																																																												
										・釘及び木ねじ																																																																																																																																																																																																																																																																																																																																																																																																																																																																												
・釘（JIS A 5508）、コンクリート用釘、特殊な釘																																																																																																																																																																																																																																																																																																																																																																																																																																																																																						
種類	材質		その他																																																																																																																																																																																																																																																																																																																																																																																																																																																																																			
・鉄丸くぎ	表面処理された鉄																																																																																																																																																																																																																																																																																																																																																																																																																																																																																					
・太め鉄丸くぎ	表面処理された鉄																																																																																																																																																																																																																																																																																																																																																																																																																																																																																					
・ステンレス鋼くぎ	ステンレス製																																																																																																																																																																																																																																																																																																																																																																																																																																																																																					
・																																																																																																																																																																																																																																																																																																																																																																																																																																																																																						
・木ねじ（JIS B 1112又はJIS B 1135）、その他の木ねじ																																																																																																																																																																																																																																																																																																																																																																																																																																																																																						
種類	材質		その他																																																																																																																																																																																																																																																																																																																																																																																																																																																																																			
・十字穴付き木ねじ	ステンレス製		JIS B 1112																																																																																																																																																																																																																																																																																																																																																																																																																																																																																			
・すりわり付き木ねじ	ステンレス製		JIS B 1135																																																																																																																																																																																																																																																																																																																																																																																																																																																																																			
・																																																																																																																																																																																																																																																																																																																																																																																																																																																																																						
・ボルト、アンカーボルト、ナット及び座金 ・Z、C、X、D、Sマーク表示金物																																																																																																																																																																																																																																																																																																																																																																																																																																																																																						
種類	Z、C、X、D、S マークの規格		その他																																																																																																																																																																																																																																																																																																																																																																																																																																																																																			
・アンカーボルト																																																																																																																																																																																																																																																																																																																																																																																																																																																																																						
・六角ボルト																																																																																																																																																																																																																																																																																																																																																																																																																																																																																						
・座金																																																																																																																																																																																																																																																																																																																																																																																																																																																																																						
Z、C、X、D、Sマーク表示金物に付属する接合員も含む。 ・Z、C、X、D、Sマーク表示金物以外の接合金物 ※図示																																																																																																																																																																																																																																																																																																																																																																																																																																																																																						
ボルト、ナット及び座金 材料 ※木造標準仕様書表5.2.2による 寸法 ※図示 座金の種類 ・引張り応力を受ける座金 木造標準仕様書表5.2.3（ ）種 ・せん断応力を受ける座金 木造標準仕様書表5.2.4（ ）種 表面処理 ※図示																																																																																																																																																																																																																																																																																																																																																																																																																																																																																						
アンカーボルト、ナット及び座金 材質 ※図示 寸法 ※図示 座金の種類 ・引張り応力を受ける座金 木造標準仕様書表5.2.3（ ）種 ・せん断応力を受ける座金 木造標準仕様書表5.2.4（ ）種 表面処理 ※図示																																																																																																																																																																																																																																																																																																																																																																																																																																																																																						
・ラグスクリュー ・Z、C、X、D、Sマーク表示金物																																																																																																																																																																																																																																																																																																																																																																																																																																																																																						
種類	Z、C、X、D、Sマークの規格		その他																																																																																																																																																																																																																																																																																																																																																																																																																																																																																			
・ラグスクリュー																																																																																																																																																																																																																																																																																																																																																																																																																																																																																						
・Z、C、X、D、Sマーク表示金物以外のラグスクリュー ※図示																																																																																																																																																																																																																																																																																																																																																																																																																																																																																						
・ドリフトピン																																																																																																																																																																																																																																																																																																																																																																																																																																																																																						
種類	材質等	径・寸法等	表面処理																																																																																																																																																																																																																																																																																																																																																																																																																																																																																			
・ドリフトピン ※SS400		※丸鋼																																																																																																																																																																																																																																																																																																																																																																																																																																																																																				
・																																																																																																																																																																																																																																																																																																																																																																																																																																																																																						
・木栓及び木だば																																																																																																																																																																																																																																																																																																																																																																																																																																																																																						
種類	樹種	形状・長さ等	その他																																																																																																																																																																																																																																																																																																																																																																																																																																																																																			
・木栓																																																																																																																																																																																																																																																																																																																																																																																																																																																																																						
・木だば																																																																																																																																																																																																																																																																																																																																																																																																																																																																																						
・接着剤 ・床鳴り防止用接着剤 接着剤の種類（床板太用接着剤JIS A 5550） 種類（ ） ・接着剤による接合 接着剤の種類 ・ ・接着剤を併用した接合 接着剤の種類 ・																																																																																																																																																																																																																																																																																																																																																																																																																																																																																						
3 仕口及び継手の工法 [5.4.2]																																																																																																																																																																																																																																																																																																																																																																																																																																																																																						
4 孔あけ加工 [5.4.3]																																																																																																																																																																																																																																																																																																																																																																																																																																																																																						
5 木材の表面仕上げ [5.4.4][18.6.2]																																																																																																																																																																																																																																																																																																																																																																																																																																																																																						
6 アンカーボルトの 設置等 [5.5.3]																																																																																																																																																																																																																																																																																																																																																																																																																																																																																						
7 基礎天端及び柱均し モルタル仕上げ [5.5.4]																																																																																																																																																																																																																																																																																																																																																																																																																																																																																						
8 建方精度 [5.5.6]																																																																																																																																																																																																																																																																																																																																																																																																																																																																																						
種類	Z、C、X、D、S マークの規格	短期許容耐力(kN)	その他																																																																																																																																																																																																																																																																																																																																																																																																																																																																																			
・打金物	Z、C、D、S																																																																																																																																																																																																																																																																																																																																																																																																																																																																																					
・防かいプレート	Z、C、D、S																																																																																																																																																																																																																																																																																																																																																																																																																																																																																					
・引き寄せ金物																																																																																																																																																																																																																																																																																																																																																																																																																																																																																						
・受受け金物																																																																																																																																																																																																																																																																																																																																																																																																																																																																																						
・																																																																																																																																																																																																																																																																																																																																																																																																																																																																																						
Z、C、X、D、Sマーク表示金物に付属する接合員も含む。 ・Z、C、X、D、Sマーク表示金物以外の接合金物 ※図示																																																																																																																																																																																																																																																																																																																																																																																																																																																																																						
・釘及び木ねじ																																																																																																																																																																																																																																																																																																																																																																																																																																																																																						
・釘（JIS A 5508）、コンクリート用釘、特殊な釘																																																																																																																																																																																																																																																																																																																																																																																																																																																																																						
種類	材質		その他																																																																																																																																																																																																																																																																																																																																																																																																																																																																																			
・鉄丸くぎ	表面処理された鉄																																																																																																																																																																																																																																																																																																																																																																																																																																																																																					
・太め鉄丸くぎ	表面処理された鉄																																																																																																																																																																																																																																																																																																																																																																																																																																																																																					
・ステンレス鋼くぎ	ステンレス製																																																																																																																																																																																																																																																																																																																																																																																																																																																																																					
・																																																																																																																																																																																																																																																																																																																																																																																																																																																																																						
・木ねじ（JIS B 1112又はJIS B 1135）、その他の木ねじ																																																																																																																																																																																																																																																																																																																																																																																																																																																																																						
種類	材質		その他																																																																																																																																																																																																																																																																																																																																																																																																																																																																																			
・十字穴付き木ねじ	ステンレス製		JIS B 1112																																																																																																																																																																																																																																																																																																																																																																																																																																																																																			
・すりわり付き木ねじ	ステンレス製		JIS B 1135																																																																																																																																																																																																																																																																																																																																																																																																																																																																																			
・																																																																																																																																																																																																																																																																																																																																																																																																																																																																																						
・ボルト、アンカーボルト、ナット及び座金 ・Z、C、X、D、Sマーク表示金物																																																																																																																																																																																																																																																																																																																																																																																																																																																																																						
種類	Z、C、X、D、S マークの規格		その他																																																																																																																																																																																																																																																																																																																																																																																																																																																																																			
・アンカーボルト	Z、C、D、S																																																																																																																																																																																																																																																																																																																																																																																																																																																																																					
・六角ボルト	Z、C、D、S																																																																																																																																																																																																																																																																																																																																																																																																																																																																																					
・座金	Z、C、D、S																																																																																																																																																																																																																																																																																																																																																																																																																																																																																					
Z、C、X、D、Sマーク表示金物に付属する接合員も含む。 ・Z、C、X、D、Sマーク表示金物以外の接合金物 ※図示																																																																																																																																																																																																																																																																																																																																																																																																																																																																																						
・ボルト、アンカーボルト、ナット及び座金 ・Z、C、X、D、Sマーク表示金物																																																																																																																																																																																																																																																																																																																																																																																																																																																																																						
種類	C、Z、X、D、S マークの規格	短期許容耐力(kN)	その他																																																																																																																																																																																																																																																																																																																																																																																																																																																																																			
・引き寄せ金物																																																																																																																																																																																																																																																																																																																																																																																																																																																																																						
・受受け金物																																																																																																																																																																																																																																																																																																																																																																																																																																																																																						
C、Z、X、D、Sマーク表示金物に付属する接合員も含む。 ・C、Z、X、D、Sマーク表示金物以外の接合金物 ※図示																																																																																																																																																																																																																																																																																																																																																																																																																																																																																						
・ボルト、アンカーボルト、ナット及び座金 ・C、Z、X、D、Sマーク表示金物																																																																																																																																																																																																																																																																																																																																																																																																																																																																																						
種類	C、Z、X、D、S マークの規格		その他																																																																																																																																																																																																																																																																																																																																																																																																																																																																																			
・アンカーボルト																																																																																																																																																																																																																																																																																																																																																																																																																																																																																						
・六角ボルト																																																																																																																																																																																																																																																																																																																																																																																																																																																																																						
・座金																																																																																																																																																																																																																																																																																																																																																																																																																																																																																						
C、Z、X、D、Sマーク表示金物に付属する接合員も含む。 ・C、Z、X、D、Sマーク表示金物以外の接合金物 ※図示																																																																																																																																																																																																																																																																																																																																																																																																																																																																																						
ボルト、ナット及び座金 材料 ※木造標準仕様書表7.2.4による 寸法 ※図示 座金の種類 ・引張り応力を受ける座金 木造標準仕様書表7.2.4（ ）種 ・せん断応力を受ける座金 木造標準仕様書表7.2.5（ ）種 表面処理 ※図示																																																																																																																																																																																																																																																																																																																																																																																																																																																																																						
アンカーボルト、ナット及び座金 材質 ※図示 寸法 ※図示 座金の種類 ・引張り応力を受ける座金 木造標準仕様書表7.2.4（ ）種 ・せん断応力を受ける座金 木造標準仕様書表7.2.5（ ）種 表面処理 ※図示																																																																																																																																																																																																																																																																																																																																																																																																																																																																																						
・ラグスクリュー ・Z、C、X、D、Sマーク表示金物																																																																																																																																																																																																																																																																																																																																																																																																																																																																																						
種類	Z、C、X、D、Sマークの規格		その他																																																																																																																																																																																																																																																																																																																																																																																																																																																																																			
・ラグスクリュー																																																																																																																																																																																																																																																																																																																																																																																																																																																																																						
・Z、C、X、D、Sマーク表示金物以外のラグスクリュー ※図示																																																																																																																																																																																																																																																																																																																																																																																																																																																																																						
・ドリフトピン																																																																																																																																																																																																																																																																																																																																																																																																																																																																																						
種類	材質等	径・寸法等	表面処理																																																																																																																																																																																																																																																																																																																																																																																																																																																																																			
・ドリフトピン ※SS400		※丸鋼																																																																																																																																																																																																																																																																																																																																																																																																																																																																																				
・																																																																																																																																																																																																																																																																																																																																																																																																																																																																																						
・木栓及び木だば																																																																																																																																																																																																																																																																																																																																																																																																																																																																																						
種類	樹種	形状・長さ等	その他																																																																																																																																																																																																																																																																																																																																																																																																																																																																																			
・木栓																																																																																																																																																																																																																																																																																																																																																																																																																																																																																						
・木だば																																																																																																																																																																																																																																																																																																																																																																																																																																																																																						
・接着剤 ・床鳴り防止用接着剤 接着剤の種類（床板太用接着剤JIS A 5550） 種類（ ） ・接着剤による接合 接着剤の種類 ・ ・接着剤を併用した接合 接着剤の種類 ・																																																																																																																																																																																																																																																																																																																																																																																																																																																																																						

 岡山市立吉備小学校内児童クラブ室増築工事 | N o . A-02 | YONEYAMA 1級建築士事務所 一級建築士事務所登録 岡山県知事 第12445号 （建築士大正）第3544号 米山勉夫 〒703-8246 岡山市中区藤原北町1-10-1 TEL086-273-6969 FAX086-273-4020 | 米山 | 米山 | 米山 |







6	階段滑止め [20. 2. 7]	材種 ステンレス製 (SUS304) (・埋込工法 ※接着工法) 端部フラットエンド ※有 (※タイヤと同材 ・ステンレス鋼) ・無 型式 ※ビニルタイヤ又は合成ゴムタイヤ入り 幅 (mm) ※約35	26	サイディング [20. 3. 2]	サイディング材 種類 形状 働き長さ 働き幅 厚さ (mm) 表面 仕上げ 耐凍害 性能 防火・ 耐火性能 張り方 ・縦張り ・横張り 換気口部の防水措置 ※木造標準仕様書20. 3.2(3) (ウ) (a) ①～④までによる	7	ブロック系舗装 [22. 8. 2～3]	・コンクリート平板舗装 種類 寸法 (mm) 厚さ (mm) 目地材 備考 ※普通平板 (N) (G) ※300角 ・ 60 ※砂 ・モザイク 表面加工 ・研ぎ出し ・洗い出し ・たたき出し ・透水平板 (P) (G) ・ ・ ・保水性平板 (M) ・<
---	---------------------	--	----	----------------------	--	---	-------------------------	---

工事名	岡山市立吉備小学校内児童クラブ室増築工事				N o .	YONEYAMA 1級建築士事務所 一級建築士事務所登録(岡山県知事)第12645号 1級建築士(次郎)第30409号 米山勉夫 〒703-8246 岡山市中区藤原光町1-10-1 TEL086-273-6969 FAX086-273-4020	
図面名	木造建築工事特記仕様書 6				縮尺	A-06	
岡山市	都市整備局	住宅・建築部	公共建築課	令和〇7年〇2月	承認	承認	機関
課長	課長補佐	係長	課員	担当書	米山	米山	米山





・ JAS 0600に基づく甲種たて懸ぎ材 (G)						
施工箇所	樹種又は樹種群	寸法型式 (mm)		等級	間伐材等の適用	
				・ 特級 ・ 1 級 ・ 2 級 ・ 3 級		
				・ 特級 ・ 1 級 ・ 2 級 ・ 3 級		
				・ 特級 ・ 1 級 ・ 2 級 ・ 3 級		
・ JAS 0600に基づく乙種たて懸ぎ材 (G)						
施工箇所	樹種又は樹種群	寸法型式 (mm)		等級	間伐材等の適用	
				・ コストレーション ・ スタンダード ・ ステイティ		
				・ コストレーション ・ スタンダード ・ ステイティ		
				・ コストレーション ・ スタンダード ・ ステイティ		
・ JAS 1083-5 製材-第5部に基づくMSRたて懸ぎ材 (G)						
施工箇所	樹種又は樹種群	曲げ強度性能 (MSR等級)		寸法型式 (mm)	間伐材等の適用	
・ JAS 1083-5 製材-第5部に基づく下地用製材 (G)						
施工箇所	樹種	等級	寸法 (mm)		含水率 (%)	間伐材等の適用
		・ 1 級 ・ 2 級			・ 15 ※20	
		・ 1 級 ・ 2 級			・ 15 ※20	
		・ 1 級 ・ 2 級			・ 15 ※20	
・ 「集成材の日本農林規格」による構造用集成材 (G)						
施工箇所	品名	樹種	寸法 (mm)	曲げ性能 (強度等級)	材面の品質	接着性能 (使用環境)
				・ 1 種 ・ 2 種 ・ 3 種	・ A ・ B ・ C	・ A ・ B ・ C
				・ 1 種 ・ 2 種 ・ 3 種	・ A ・ B ・ C	・ A ・ B ・ C
				・ 1 種 ・ 2 種 ・ 3 種	・ A ・ B ・ C	・ A ・ B ・ C
・ 「集成材の日本農林規格」による化粧ばり構造用集成柱 (G)						
施工箇所	品名	樹種	寸法 (mm)	化粧薄板の厚さ (mm)	見付け材面 (面数)	見付け材面の品質
		化粧薄板： 芯材：				・ 1 等 ・ 2 等
		化粧薄板： 芯材：				
		化粧薄板： 芯材：				
		化粧薄板： 芯材：				
・ JAS 0701に基づく構造用単板積層材 (G)						
施工箇所	品名	接着性能 (使用環境)	樹種	寸法 (mm)	曲げ性能 (曲げヤング係数区分)	水平せん断区分
		・ A ・ B ・ C			・ A 種 ・ B 種	・ K 3
		・ A ・ B ・ C			・ A 種 ・ B 種	・ K 3
		・ A ・ B ・ C			・ A 種 ・ B 種	・ K 3
・ 構造用鋼材						
施工箇所	材料			形状	板厚 (mm)	表面処理
床材、壁材及び屋根下地材						
・ 「合板の日本農林規格」による構造用合板 (G)						
施工箇所	厚さ (mm)	接着の程度	等級	板面の品質	曲げ性能 (強度等級)	単板の樹種名
	※12	※1 類 ・ 特級	※2 級 ・ 1 級	※C-D ・		
	・	・ 1 類 ・ 特級	・ 2 級 ・ 1 級	・		
	・	・ 1 類 ・ 特級	・ 2 級 ・ 1 級			
・ 「合板の日本農林規格」による化粧ばり構造用合板 (G)						
施工箇所	厚さ (mm)	単板の樹種名			接着の程度	間伐材等の適用
					・ 1 類 ・ 特級	
・ JAS 0360に基づく構造用パネル (G)						
施工箇所	厚さ (mm)	曲げ性能 (等級) (・ 常態曲げ試験 ・ 湿潤曲げ試験)				間伐材等の適用
		・ 1 級 ・ 2 級 ・ 3 級 ・ 4 級				
		・ 1 級 ・ 2 級 ・ 3 級 ・ 4 級				
		・ 1 級 ・ 2 級 ・ 3 級 ・ 4 級				
・ パーティクルボード (G)						
施工箇所	厚さ (mm)	表裏面の状態による区分	曲げ強さによる区分	耐水性による区分	間伐材等の適用	
	※15		※13タイプ			
	・		・			
・ ハードボード (G)						
施工箇所	厚さ (mm)	油、油脂などの特殊処理	表面の状態による区分	曲げ強さによる区分	難燃性による区分	間伐材等の適用
・ バルブセメント板 (G)						
施工箇所	厚さ (mm)	種類				備考
		かさ密度による区分		化粧加工の有無による区分		
		・ 0.9板 ・ 1.0板		・ 普通板 ・ 化粧板		
		・ 0.9板 ・ 1.0板		・ 普通板 ・ 化粧板		
		・ 0.9板 ・ 1.0板		・ 普通板 ・ 化粧板		
・ MDF (G)						
施工箇所	厚さ (mm)	普通MDF、構造用MDFの区分	表裏面の状態による区分	難燃性による区分	間伐材等の適用	
・ 国土交通大臣の認定を受けた耐力壁に使用する壁材 (G)						
施工箇所	仕様	強度			含水率 (%)	間伐材等の適用
					・ 15 ※20	
					・ 15 ※20	
					・ 15 ※20	

・CLT（直交集成板）(G)								
施工箇所	品名	曲げ性能 (強度等級)	種別	接着性能 (使用環境)	樹種	寸法 (mm)	間伐材等の 適用	
丸太組壁用木材								
・機械加工の丸太組壁用木材 (G)								
施工箇所	樹種	寸法 (mm)	品質			含水率 (%)	間伐材等の 適用	
			・図示 ・8.2.2(1) (a)による					
			・図示 ・8.2.2(1) (a)による					
			・図示 ・8.2.2(1) (a)による					
・手加工の丸太組壁用木材 (G)								
施工箇所	樹種	径 (mm)	品質				間伐材等の 適用	
			・図示 ・8.2.2(2) (a)による					
			・図示 ・8.2.2(2) (a)による					
丸太組壁以外に用いる木材								
・JAS 0600に基づく目視等級区分構造用製材 (G)								
施工箇所	樹種	寸法 (mm)	構造材の種類		等級	含水率 (%)	保存 処理	間伐材等の 適用
			・構造材Ⅰ (ⅠⅠ) ・構造材Ⅱ (ⅠⅡ) ・乙種		・1級 ・2級 ・3級	・15 ・20		
			・構造材Ⅰ (ⅠⅠ) ・構造材Ⅱ (ⅠⅡ) ・乙種		・1級 ・2級 ・3級	・15 ・20		
			・構造材Ⅰ (ⅠⅠ) ・構造材Ⅱ (ⅠⅡ) ・乙種		・1級 ・2級 ・3級	・15 ・20		
・JAS 1083-4 製材-第4部に基づく機械等級区分構造用製材 (G)								
施工箇所	樹種	寸法 (mm)	曲げ性能等級			含水率 (%)	保存 処理	間伐材等の 適用
						・15 ・20		
						・15 ・20		
						・15 ・20		
(注) 無等級材、広葉樹製材及び丸太材の縦振動ヤング係数による基準強度の確認は、以下による。 無等級材のうち次の樹種については、JAS 1083-4 製材-第4部に基づく機械等級区分構造用製材に定める品質の曲げ性能における等級の区分に準拠する。それ以外の樹種については、既往の研究等に基づき適切に定め、施工計画書を作成し、提出する。 あかまつ、べいまつ、からまつ、ひば、ひのき、べいつが、えぞまつ、とどまつ、すぎ								
(参考) JAS 1083-4 製材-第4部に基づく機械等級区分構造用製材に定める曲げヤング係数 (等級区分と曲げヤング係数)								
等級	E50	E70	E90	E110	E130	E150		
曲げヤング率 (×10N/mm)	3.9以上 ～5.9未満	5.9以上 ～7.8未満	7.8以上 ～9.8未満	9.8以上 ～11.8未満	11.8以上 ～13.7未満	13.7以上		
・JAS 1083-6 製材-第6部に基づく広葉樹製材 (G)								
施工箇所	樹種	寸法 (mm)	等級	形状	含水率 (%)	保存 処理	間伐材等の 適用	
			・特等 ・1等 ・2等	・耳付材	・10 ・13			
			・特等 ・1等 ・2等	・耳付材	・10 ・13			
			・特等 ・1等 ・2等	・耳付材	・10 ・13			
・その他の製材 (G)								
施工箇所	樹種	寸法 (mm)	材面の品質		含水率 (%)	間伐材等の 適用		
・「集成材の日本農林規格」による構造用集成材 (G)								
施工箇所	品名	樹種	寸法 (mm)	曲げ性能 (強度等級)	材面の品質		接着性能 (使用環境)	間伐材等の 適用
					・1種 ・2種 ・3種		・A ・B ・C	
					・1種 ・2種 ・3種		・A ・B ・C	
					・1種 ・2種 ・3種		・A ・B ・C	
・「集成材の日本農林規格」による化粧ばり構造用集成柱 (G)								
施工箇所	品名	樹種	寸法 (mm)	化粧薄板の 厚さ (mm)	見付け材面 (面数)	見付け材面 の品質	間伐材等の 適用	
		化粧薄板： 芯材：				・1等 ・2等		
		化粧薄板： 芯材：						
		化粧薄板： 芯材：						
		化粧薄板： 芯材：						
・JAS 0600に基づく甲種枠組材 (G)								
施工箇所	樹種又は樹種群	寸法型式 (mm)	未乾燥材又は 乾燥材の別	保存処理	等級	間伐材等の 適用		
					・等級 ・1級 ・2級 ・3級			
					・等級 ・1級 ・2級 ・3級			
					・等級 ・1級 ・2級 ・3級			
・JAS 0600に基づく乙種枠組材 (G)								
施工箇所	樹種又は樹種群	寸法型式 (mm)	未乾燥材又は 乾燥材の別	保存処理	等級	間伐材等の 適用		
					・コンストラクション ・スタンダード ・ステイティ			
					・コンストラクション ・スタンダード ・ステイティ			
					・コンストラクション ・スタンダード ・ステイティ			
・JAS 0600に基づくMSR枠組材 (G)								
施工箇所	樹種又は樹種群	寸法型式 (mm)	曲げ強度性能 (MSR等級)	未乾燥材又は乾燥材の別	間伐材等の 適用			
・JAS 0600に基づく甲種たて懸ぎ材 (G)								
施工箇所	樹種又は樹種群	寸法型式 (mm)			等級	間伐材等の 適用		
					・特級 ・1級 ・2級 ・3級			
					・特級 ・1級 ・2級 ・3級			
					・特級 ・1級 ・2級 ・3級			
・JAS 0600に基づく乙種たて懸ぎ材 (G)								
施工箇所	樹種又は樹種群	寸法型式 (mm)			等級	間伐材等の 適用		
					・コンストラクション ・スタンダード ・ステイティ			
					・コンストラクション ・スタンダード ・ステイティ			
					・コンストラクション ・スタンダード ・ステイティ			
・JAS 0600に基づくMSRたて懸ぎ材 (G)								
施工箇所	樹種又は樹種群	寸法型式 (mm)			曲げ強度性能 (MSR等級)	間伐材等の 適用		

・木質接着成形軸材料 (G)								
施工箇所	形状	寸法 (mm)		含水率 (%)	間伐材等の適用			
				・				
				・				
				・				
・木質複合軸材料 (G)								
施工箇所	形状	寸法 (mm)		含水率 (%)	間伐材等の適用			
				・				
				・				
				・				
・木質断熱複合パネル (G)								
施工箇所	形状	寸法 (mm)		含水率 (%)	間伐材等の適用			
				・				
				・				
				・				
・木質接着複合パネル (G)								
施工箇所	形状	寸法 (mm)		含水率 (%)	間伐材等の適用			
				・				
				・				
				・				
・柱に用いる丸木材 (G)								
施工箇所	樹種	寸法 (mm)		含水率 (%)	間伐材等の適用			
・「合板の日本農林規格」による構造用合板 (G)								
施工箇所	厚さ (mm)	接着の程度	等級	板面の品質	曲げ性能 (強度等級)	単板の樹種名	保存処理	間伐材等の適用
	※12	※1類	※2級	※C-D				
	・	・特級	・1級	・				
	・	・1類	・2級	・				
	・	・特級	・1級	・				
	・	・1類	・2級	・				
	・	・特級	・1級	・				
・「合板の日本農林規格」による化粧ばり構造用合板 (G)								
施工箇所	厚さ (mm)	単板の樹種名			接着の程度	間伐材等の適用		
					・1類 ・特級			
・パーティクルボード (G)								
施工箇所	厚さ (mm)	表裏面の状態による区分	曲げ強さによる区分	耐水性による区分	間伐材等の適用			
	※15		※13タイプ					
	・		・					
・JAS 0360に基づく構造用パネル (G)								
施工箇所	厚さ (mm)	曲げ性能 (等級) (・常態曲げ試験 ・湿潤曲げ試験)				間伐材等の適用		
		・1級 ・2級 ・3級 ・4級						
		・1級 ・2級 ・3級 ・4級						
		・1級 ・2級 ・3級 ・4級						
・CLT (直交集成板) (G)								
施工箇所	品名	曲げ性能 (強度等級)	種別	接着性能 (使用環境)	樹種	寸法 (mm)	間伐材等の適用	
・JAS 1083-5 製材-第5部に基づく下地用針葉樹製材 (G)								
施工箇所	樹種	寸法 (mm)	等級	形状	含水率 (%)	間伐材等の適用		
			※2級	・	※A種	・		
			※2級	・	※A種	・		
			※2級	・	※A種	・		
・JAS 1083-2 製材-第2部に基づく造作用針葉樹製材 (G)								
施工箇所	樹種	寸法 (mm)	等級	形状	含水率 (%)	間伐材等の適用		
					※A種	・		
					※A種	・		
					※A種	・		
・JAS 1083-6 製材-第6部に基づく広葉樹製材 (G)								
施工箇所	樹種	寸法 (mm)	等級	形状	含水率 (%)	間伐材等の適用		
			※1等	・	・耳付材	・10	・13	
			※1等	・	・耳付材	・10	・13	
			※1等	・	・耳付材	・10	・13	
・JAS 1083 (製材) 以外の下地用針葉樹製材 (G)								
施工箇所	樹種	寸法 (mm)	材面の品質	乾燥処理の適用	防虫処理の適用	難燃処理の適用	含水率 (%)	間伐材等の適用
			※図示				※A種	・
			※図示				※A種	・
			※図示				※A種	・
・JAS 1083 (製材) 以外の造作及び仕上げに用いる針葉樹製材 (G)								
施工箇所	樹種	寸法 (mm)	材面の品質	乾燥処理の適用	防虫処理の適用	難燃処理の適用	含水率 (%)	間伐材等の適用
			※図示				※A種	・
			※図示				※A種	・
			※図示				※A種	・
・JAS 1083 (製材) 以外の造作及び仕上げに用いる広葉樹製材 (G)								
施工箇所	樹種	寸法 (mm)	材面の品質	乾燥処理の適用	防虫処理の適用	含水率 (%)	間伐材等の適用	
			※図示			※A種	・	
			※図示			※A種	・	
			※図示			※A種	・	

工事項目										建築	電気	機械		別途	備考	工事項目										建築	電気	機械		別途	備考	工事項目										建築	電気	機械		別途	備考																											
一般事項	工事用電力・電話・上下水道・ガス引込工事															○						点検口・ガラリ	ドアガラリ															○						カーテン・ブラインド	カーテンレール、カーテンボックス、ブラインドボックス															○						建築設計図に記載のもの								
	工事用電力・電話・上下水道・ガス料金（含、引込負担金・基本料金）															○	○	○					点検口（天井・壁・床下・パイプおよびダクトシャフトとも）															○								ブラインド、ロールカーテン																			○									
	本設受電後引渡しまでの電力・電話・上下水道・ガス使用料金															○	○	○					換気扇用外壁ガラリ（ベントキャップ）																	○							カーテン、暗幕カーテン																			○								
	工事上の各種申請届出費用															○	○	○																																																								
	地中障害物、地中埋設物の撤去費															○	○	○																																																								
	電波障害等の近接対策費																				○																																																					
	家具、機器等の移転費用																				○																																																					
	VOC（揮発性有機化合物）測定検査															○																																																										
仮設工事	工事進入口部															○						機械・自動制御等	天井埋め込み扇およびダクト（スイッチ供給含む）																	○				衛生器具・湯沸等	陶器製衛生器具																					○								
	仮囲い、敷鉄板															○							天井埋め込み扇電源供給および操作用配管配線工事																	○							同上接続配管工事																					○						
																							天井扇風機（レギュレーター共）および同据付																	○							大便器手摺																					○			下地補強のみ建築			
																							天井扇風機電源供給および操作用配管配線工事																	○							化粧鏡																					○			既製品は機械設備工事			
																							エアコン設備																	○							ステンレス製流し台（排水トラップ含む）																					○						
																							エアコン設備電源供給および操作用配管工事																	○							同上接続配管工事																					○						
																							各種機器の接地工事																	○							IHコンロ台（既製品）																											
																																																		台下電気温水器																					○			
機械基礎	室外機用RC基礎、キュービクル基礎															○						防災・消火																						太陽光発電	排気フード																					○								
	同上アンカーボルト、鋼製架台、箱入れ、埋込み																○	○																															同上換気扇																									
																																																		ペーパーホルダー																								
躯体貫通	鉄骨梁貫通スリーブおよび貫通補強															○						昇降機																						屋外排水設備・外構	舗装																					○								
	鉄筋コンクリート梁貫通スリーブ															○	○	○																																緑石、ビンコロ石敷き																					○			
	（補強は梁せいの1/10以下かつ、150mm未満のものを除く）																																																	排水側溝および排水桝、排水管																					○	○		
	同上貫通補強															○							EV詳細図による																											植栽																								
	壁、床の貫通スリーブ、箱入れ															○	○	○																																屋外散水栓																						○		
	同上貫通補強															○																																		電力引込みハンドホール																						○		
	梁、壁、床の貫通部孔埋めおよび補修															○	○	○																																外灯、屋外用スピーカー、屋外時計																						○		
	配管ダクト類の防水貫通部の仕舞、防火区画貫通部の充填																○	○																																遊具																					○			
躯体以外の貫通	工場製作間仕切りの孔あけ、取付け枠および補強															○						電話・通信	電話交換機工事一式																					○		その他																												
	現場製作間仕切りの孔あけ、取付け枠および補強、孔埋めおよび補修															○	○	○					固定電話機および取付工事																																																			
	天井付き各種器具、取付け枠、孔あけ															○	○	○					電話用配線および入線工事																	○				○	端子盤より分岐は別途工事																													
	同上天井下地開口補強															○							電話用配管工事および接地工事																	○																																		
	取付け枠および補強を併なわない、天井付各種器具孔あけ															○	○	○					LAN（ローカルエリアネットワーク）機器																					○																														
																							同上配管配線																	○								HUBは電気設備工事																										
																							インタホン																	○																																		
																						排水設備	排水溝およびふた、側溝																	○																																		
																							ルーフドレイン																																																			
																							ルーフドレイン接続ののタテ樋																																																			
																							軒どい及び落し口、防塵網																	○																																		
																							軒どい接続のたてどい																	○																																		
																							たてどい接続床面以降の排水管および会所																								○	たてどい化粧カバーは建築工事																										
																							雑排水配管および会所																								○																											
																							汚水排水配管および会所（インパート）																							○																												
																		</																																																								





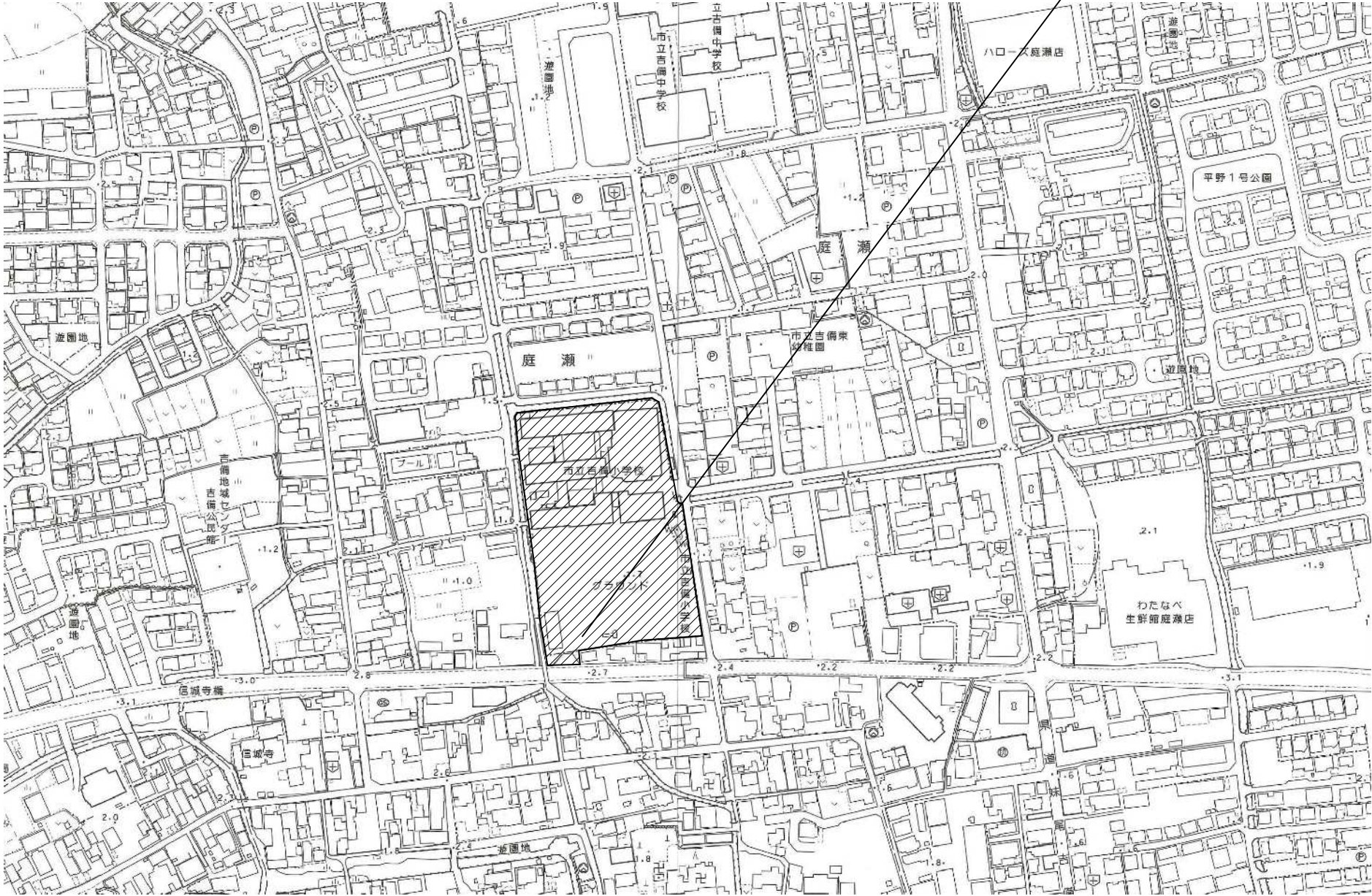

工事場所：岡山市北区庭瀬256番地  
岡山市立吉備小学校

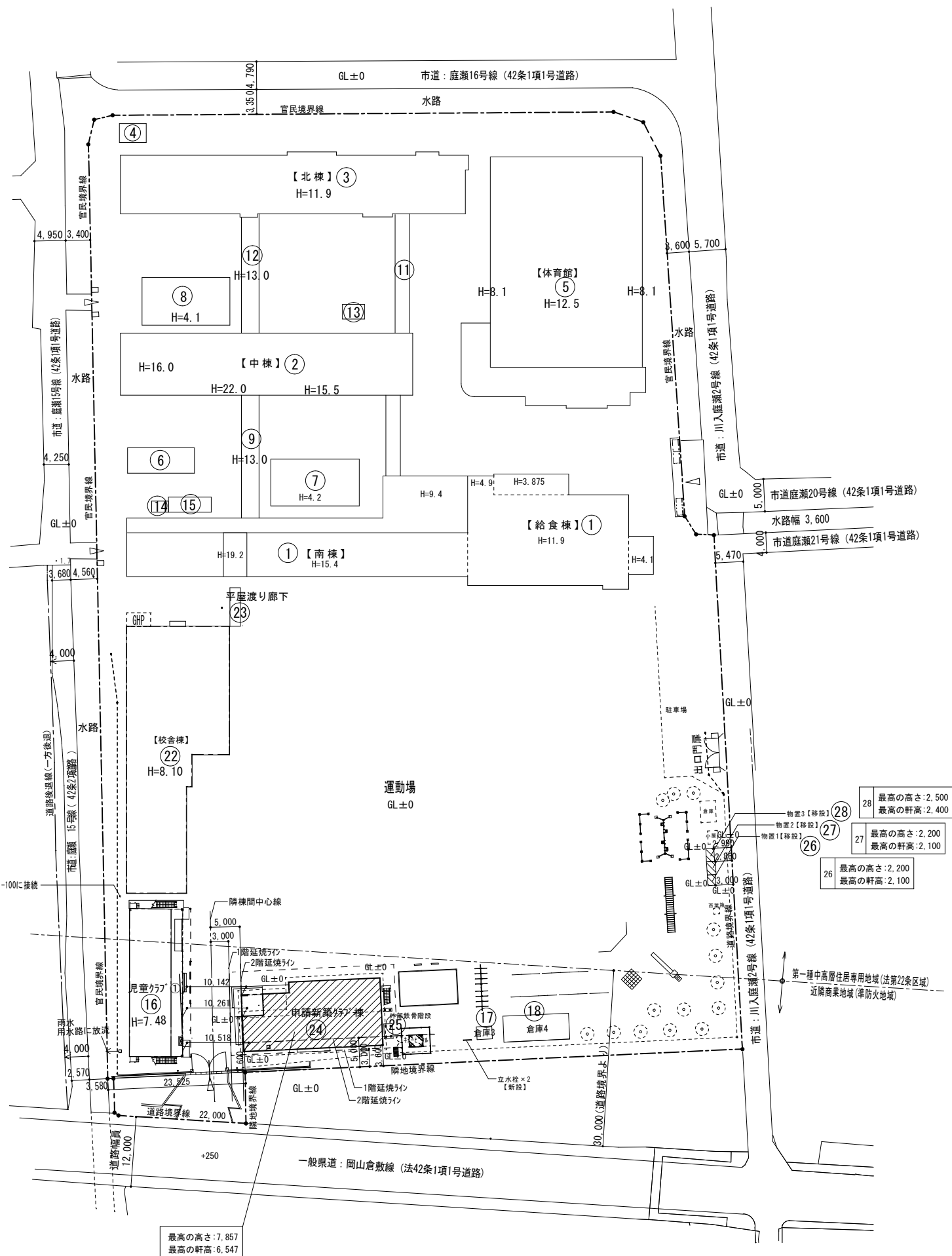

附近見取図 S=1/2500

工事名				岡山市立吉備小学校内児童クラブ室増築工事		No.		YONEYAMA1級建築士事務所 岡山県知事登録第12645号 一級建築士登録 第88498号 〒703-8246 米山 敬夫 岡山市中区藤原光町1-10-1 TEL (086) 273-6969	
図面名		附近見取図		縮尺	S=1/2,500 (A3:71%)		A-10		
岡山市 都市整備局 住宅・建築部 公共建築課						令和7年2月			
課長		課長補佐		係長		課員		担当者	
								承認	
								検図	
								製図	
								米山	
								米山	
								米山	



 : 既存建物を示す  
 : 申請建物を示す  
 - - - - : 1階延焼ラインを示す  
 - - - - : 2階延焼ラインを示す

最高の高さ:7,857  
最高の軒高:6,547

棟番号	棟	築年月	現況	
			建築面積	床面積
1	南棟	S51. 9	705. 64	2409. 73
	給食棟	H6. 1 ・ R4	565. 85	1191. 69
	南棟 ・ 給食棟 計		1271. 49	3601. 42
2	中棟	H2. 12	555. 52	2103. 84
3	北棟	H2. 12	652. 04	1830. 57
4	粘土釜室	H2. 12	14. 72	14. 72
5	体育館	H9. 3	1403. 13	1387. 16
6	受水槽ポンプ室	S51. 9	10. 24	10. 24
7	昇降口 2	H2. 12	154. 73	117. 00
8	昇降口 1	H2. 12	154. 73	117. 00
9	渡り廊下 2	H2. 12	76. 76	154. 49
10	渡り廊下 4	H2. 12	30. 44	0. 00
11	渡り廊下 3	H2. 12	45. 75	0. 00
12	渡り廊下 1	H2. 12	65. 09	131. 14
13	倉庫 1		4. 50	4. 50
14	倉庫 2		5. 80	5. 80
15	自転車庫		10. 08	10. 08
16	児童クラブ①	H30. 3	252. 25	458. 74
17	倉庫 3		6. 05	6. 05
18	倉庫 4	H31. 3	60. 26	60. 26
19	――			――
20	――			――
21	――			――
22	校舎棟	R4	682. 80	1, 268. 96
23	渡り廊下	R4	29. 16	0. 00
既存建物計			5, 485. 54	11, 281. 97
24	児童クラブ②棟【申請建物】		254. 22	465. 38
25	児童クラブ②棟外部鉄骨階段【申請建物】		4. 89	0. 00
26	物置 1【申請建物】	269. 49㎡	2. 28	2. 28
27	物置 2【申請建物】		3. 11	3. 11
28	物置 3【申請建物】		2. 83	2. 83
合計			5, 752. 87	11, 755. 57

$$5,485.54 - 10.08 (\text{自轉車庫}) = 5,475.46$$

工事名	岡山市立吉備小学校内児童ﾏﾂﾀﾞﾐ室増築工事				No.	YONEYAMA1級建築士事務所 岡山県知事登録第12645号 一級建築士登録 第88498号 〒703-8246 米山 敏夫 岡山市中区藤原光町1-10-1 TEL (086) 273-6969		
図面名	配置図、面積リスト		縮尺	S=1/600 (A3:71%)	A-11			
岡山市 都市整備局 住宅・建築部 公共建築課 令和7年2月								
課長	課長補佐	係長	課員	担当者	承認	検図	製図	
					米山	米山	米山	

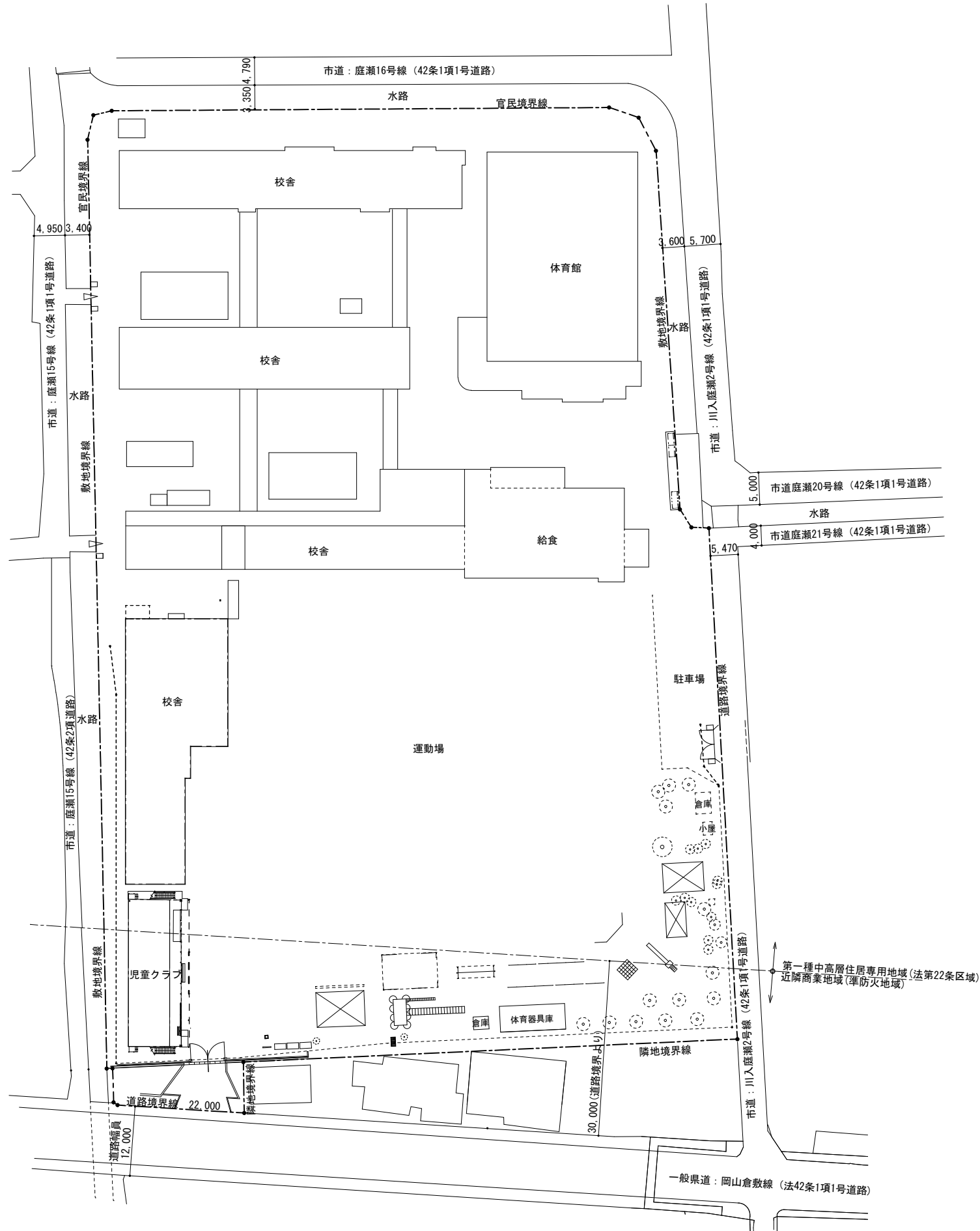

現況配置図 S=1/600

工事名				岡山市立吉備小学校内児童ｸﾗﾌﾞ室増築工事		No.	YONEYAMA1級建築士事務所 岡山県知事登録第12645号 一級建築士登録 第86496号 〒703-8246 米山 徹夫 岡山市中区藤原光町1-10-1 TEL (086) 273-6969		
図面名		現況配置図		縮尺	S=1/600 (A3: 71%)	A- 12			
岡山市 都市整備局 住宅・建築部 公共建築課								令和7年2月	
課長		課長補佐		係長		課員		担当者	
								承認	
								検図	
								製図	
						米山		米山	
						米山		米山	



■ 外部仕上表

屋 根	ｸﾞﾗｰｶﾞﾙﾊﾞﾘｳﾑ鋼板0.4t 縦ﾊﾍﾞ 葺(元旦 TRX4型同等品) 改質ｱｽﾌﾙﾄﾙｰﾌｨﾝｸﾞ 940(同等品)、特類構造用合板 T=12下地	ポーチ 軒裏 床 ｽﾎｰﾌﾟ	ﾊﾞﾙﾌﾞ 繊維混入セﾒﾝﾄ板T=12塗装品(市販品) (ﾆﾁﾊ 軒天12(ﾔﾎﾞｽ調) 同等品) (30分準耐火(無孔板)QF030RS-154 軒天通気見切縁: ﾆﾁﾊ KBM2N同等品 磁器質150角ﾀｲﾙ張り(ｺｰﾅｰ:ﾉﾝｽﾘｯﾌﾟ) 土間床: ﾓﾙﾀﾙ金ｺﾞﾗ直押え葺目仕上げ(端部W150:金鍍仕上げ)、ｽﾎｰﾌﾟ SUS手摺
破風、鼻隠し	市販品: 繊維混入セﾒﾝﾄｷﾞｹﾞﾙ板 塗装品 H=240 (ﾆﾁﾊ: GLｼﾘｰｽﾞ) 同等品)	ﾃﾗｽ踏台	ｺﾝｸﾘｰﾄ金鍍直押え仕上げ
軒 樋	塩ﾋﾞ角120 (ﾊﾞﾅｺﾆｯｸ PGR 同等品) 支持金具SUS製@≒600内外以下 (ﾒｰｶｰ仕様による)	サッシ	ｱﾙﾐ製住宅用半外付けサッシ(ﾊﾞｰﾌﾞﾗｽ(遮熱Low-E))<建具表参照>、一部ﾋﾞﾙ用ﾌﾛﾝﾄｻｯｼ
堅 樋	ｸﾞﾗｰ塩ﾋﾞ製 VP65A 堅礎足元ｶﾊﾞｰ共 支持金具SUS製@1200内外以下 (ﾒｰｶｰ仕様による)	ｱﾙﾐ庇	※別紙参照
外 壁	窯業系ｻｲﾃﾞｨﾝｸﾞ 厚16(横張)金具通気工法 透湿防水ｼｰﾄ下地 ・ ﾆﾁﾊ ﾓﾆｴﾍﾞｰﾄﾞ 16 ｼﾌﾞｷ程度 (@5,295/㎡) 同 等 品		
土台水切	ｸﾞﾗｰｶﾞﾙﾊﾞ 鋼板70.35加工(市販品)(通気用、防鼠型)		
床下換気口	基礎ﾊﾞｯｷﾝ20ｾﾒ(市販品)(一部気密ﾊﾞｯｷﾝ)	屋外階段(鉄骨造)	※別紙参照 鋼材: 溶融亜鉛メッキ 土間床: ｺﾝｸﾘｰﾄ金ｺﾞﾗ直押え仕上げ
巾 木	ﾓﾙﾀﾙ刷毛引仕上げ		

■ 内部仕上表

階	室 名	床	防滑性長尺塩ﾋﾞ床ｼｰﾄ t2.0	巾 木	腰・壁	廻 縁	天 井	天井高	備 考	
1・2階 (各階共通)	玄 関	ｺﾝｸﾘｰﾄ下地の上 150角磁器質ﾀｲﾙ		150角磁器質ﾀｲﾙ	GB-R 12.5tの上 ﾋﾞﾆｰﾙｸﾛｽ貼	塩ﾋﾞ製	化粧石膏ﾎｰﾄﾞ(GB-D) T=9.5×455×910 (ﾄﾗﾊﾞｰﾁﾝ柄、ﾚﾝｶﾞ張直張)	2,420	下足入、SUS床見切	玄 関
	ﾎｰﾙ、廊 下 ﾄｲﾚ前廊下	構造用合板 T=(28+12)2重張の上 ﾋﾞﾆｰﾙ床ｼｰﾄ t2.0(防滑)(木目調)		桧 木製巾木 H60 UC塗	GB-R 12.5tの上 ﾋﾞﾆｰﾙｸﾛｽ貼 一部(手洗い前)GB-S 12.5tの上 FK(化粧ｷﾞｹﾞﾙ板)6t (一部 GB-R (12.5+9.5) 2重張の上 ﾋﾞﾆｰﾙｸﾛｽ貼(114条区画壁)	塩ﾋﾞ製	化粧石膏ﾎｰﾄﾞ(GB-D) T=9.5×455×910 (ﾄﾗﾊﾞｰﾁﾝ柄、ﾚﾝｶﾞ張直張)	2,400	手洗場(背面腰壁)、壁点検口、天井点検口 消火器(粉末ABC10型)	ﾎｰﾙ、廊 下 ﾄｲﾚ前廊下
	ﾄｲﾚ個室1,2,3,4 SK	構造用合板 T=(28+12)2重張の上 ﾋﾞﾆｰﾙ床ｼｰﾄ t2.0(防滑)(木目調)		桧 木製巾木 H60 UC塗	GB-S 12.5tの上 FK(化粧ｷﾞｹﾞﾙ板)6t	塩ﾋﾞ製	化粧石膏ﾎｰﾄﾞ(GB-D) T=9.5×455×910 (ﾄﾗﾊﾞｰﾁﾝ柄、ﾚﾝｶﾞ張直張)	2,400	ﾗｲﾆﾝｸﾞ腰壁、面台(ﾎﾞｽﾄﾌｫｰﾑ T20)、壁点検口 天井点検口 ﾋﾞｸﾄｸﾞﾗﾌ(160口平付、ﾄｲﾚ扉取付4ヶ所)、床下点検口	ﾄｲﾚ個室1,2,3,4 SK
	洗濯機置場	構造用合板 T=(28+12)2重張の上 ﾋﾞﾆｰﾙ床ｼｰﾄ t2.0(防滑)(木目調)		桧 木製巾木 H60 UC塗	GB-R 12.5tの上 ﾋﾞﾆｰﾙｸﾛｽ貼(汚れ防止) (一部 FK(化粧ｷﾞｹﾞﾙ板) t6.0 上張り	塩ﾋﾞ製	化粧石膏ﾎｰﾄﾞ(GB-D) T=9.5×455×910 (ﾄﾗﾊﾞｰﾁﾝ柄、ﾚﾝｶﾞ張直張)	2,400	ﾗｲﾆﾝｸﾞ腰壁、洗濯ﾊﾞﾝ(設)	洗濯機置場
	児童ｸﾗﾌﾞ室 1,2,3,4	構造用合板 T=28 の上 複合ﾌﾛｰﾘﾝｸﾞ(塗装品) T=15		桧 木製巾木 H60 UC塗	GB-R 12.5tの上 ﾋﾞﾆｰﾙｸﾛｽ貼 (一部 GB-R (12.5+9.5) 2重張の上 ﾋﾞﾆｰﾙｸﾛｽ貼(114条区画壁)	塩ﾋﾞ製	岩綿化粧吸音板(DR) T=12×455×910(直張り) (ﾄﾗﾊﾞｰﾁﾝ模様、ﾚﾝｶﾞ張直張)	2,500	ロッカー、天井点検口、静養ｺｰﾅｰ(吊ｶｰﾃﾞﾝﾚｰﾙ) ﾎﾞﾗｲﾄﾎｰﾄﾞ(1500*900)	ｸﾗﾌﾞ室1,2
	多目的室 (指導員用事務室)	構造用合板 T=28 の上 複合ﾌﾛｰﾘﾝｸﾞ(塗装品) T=15		桧 木製巾木 H60 UC塗	GB-R 12.5tの上 ﾋﾞﾆｰﾙｸﾛｽ貼(汚れ防止)	塩ﾋﾞ製	化粧石膏ﾎｰﾄﾞ(GB-D) T=9.5×455×910 (ﾄﾗﾊﾞｰﾁﾝ柄、ﾚﾝｶﾞ張直張)	2,400	ﾎﾞﾗｲﾄﾎｰﾄﾞ(800*800)	多目的室 (指導員用事務室)
	静 養 室	構造用合板 T=28 の上 複合ﾌﾛｰﾘﾝｸﾞ(塗装品) T=15		桧 木製巾木 H60 UC塗	GB-R 12.5tの上 ﾋﾞﾆｰﾙｸﾛｽ貼(汚れ防止)	塩ﾋﾞ製	化粧石膏ﾎｰﾄﾞ(GB-D) T=9.5×455×910 (ﾄﾗﾊﾞｰﾁﾝ柄、ﾚﾝｶﾞ張直張)	2,400		静 養 室
	湯沸室	構造用合板 T=28 の上 複合ﾌﾛｰﾘﾝｸﾞ(塗装品) T=15		桧 木製巾木 H60 UC塗	GB-R 12.5tの上 ﾋﾞﾆｰﾙｸﾛｽ貼(汚れ防止) 一部(個室・掃除具内) 石膏ボード9.5tの上 化粧ｷﾞｹﾞ酸ｶﾙ板6t	塩ﾋﾞ製	化粧石膏ﾎｰﾄﾞ(GB-D) T=9.5×455×910 (ﾄﾗﾊﾞｰﾁﾝ柄、ﾚﾝｶﾞ張直張)	2,400	流し台、ｺﾝﾛ置台、吊戸棚、水切棚、ﾚﾝｼﾞﾌｰﾄﾞ ﾗｲﾆﾝｸﾞ腰壁、面台(ﾎﾞｽﾄﾌｫｰﾑ T20)、SUS水切、壁点検口	湯沸室
	階段下物入	構造用合板 T=(28+12)2重張の上 ﾋﾞﾆｰﾙ床ｼｰﾄ t2.0(防滑)(木目調)		桧 木製巾木 H60 UC塗	構造材表しの ママ		階段裏 表し	2,400		階段下物入
共通	階 段	踊場: 構造用合板 T=28 の上 複合ﾌﾛｰﾘﾝｸﾞ(塗装品) T=15 路面: カﾊﾞ(集成材) T=40 段鼻滑加工(2本) 塗装品 蹴込: カﾊﾞ(集成材) T=12 塗装品		桧 木製巾木 H60 UC塗 サﾗｳ析: ｶﾊﾞ集成材 35t 塗装品	GB-R 12.5tの上 ﾋﾞﾆｰﾙｸﾛｽ貼(汚れ防止)	塩ﾋﾞ製		――	手摺: 樹脂製(既製品)φ34(壁付) H750 笠木: 桧 T=25 UC塗装	階段室
※特記 ・2階床部分は防音用に硬質ﾊｰﾄﾞﾌﾟﾛﾌ T=12.5 捨張下地とする。 ・令114条防火上主要な間仕切壁下地は GB-R厚9.5+厚12.5の2重張下地とする。(両面共、小屋裏野地板迄)  ・各室ｶｰﾃﾞﾝﾚｰﾙ(W): 別紙平面図参照(吊ｶｰﾃﾞﾝﾚｰﾙ共) ・ABC粉末10型消火器: 2ヶ所(ﾎｰﾙ)										

流し台	L=1200	1ヶ所	ｽﾃｰﾙ製下足入	・30人用〔三島精機 BEST BS-30NW6SN 同等品〕 数量: 3ヶ所
ｺﾝﾛ台 ﾊﾞｯｸｶﾞｰﾄﾞ共	L=600	1ヶ所		・36人用〔三島精機 BEST BS-36NW6SN 同等品〕 数量: 2ヶ所
吊戸棚	L=1200	1ヶ所	ｽﾃｰﾙ製 ｽｰﾌﾟﾝﾛｯｶｰ	・10人用〔光葉ｽﾃｰﾙ FT5-2N 同等品〕 数量: 16ヶ所
水切棚	L=1200	1ヶ所		
ﾚﾝｼﾞﾌｰﾄﾞ	L=600	1ヶ所	ﾎﾞﾗｲﾄﾎｰﾄﾞ	W1500*H900: 2ヶ所 W800*H800: 2ヶ所

■ 防湿・断熱仕様 ※6地域(岡山市) 断熱等性能等級4 仕様に準ずる。

天井裏部断熱材:	高性能ｸﾞﾗｽｳｰﾙ 24K (HGW24-) (C区分: λ=0.038～・厚105mm (A種防湿ﾌｻﾙﾙ付) (ｸﾞﾗﾞｲﾝﾊﾞｰﾙ-ｽﾅﾝｸﾞｰﾄGMHG24-35、ﾌｸﾘｱﾌｻﾞﾄGMHG24-34) 同等品	R=2.2以上要
外周部壁断熱材:	高性能ｸﾞﾗｽｳｰﾙ 24K (HGW24-) (C区分: λ=0.038～・厚100～105mm (A種防湿ﾌｻﾙﾙ付) (ｸﾞﾗﾞｲﾝﾊﾞｰﾙ-ｽﾅﾝｸﾞｰﾄGMHG24-35、ﾌｸﾘｱﾌｻﾞﾄGMHG24-34) 同等品	R=2.2以上要
1階床裏:	A種ﾌｪﾉｰﾙﾌｫｰﾑ保温板1種2号 (E区分: λ=0.02)・厚50 (旭化成:ｽﾀﾐﾚﾂﾎｰﾙ 同等品)	R=2.5(2.2以上要)

■ シックハウス対策使用材料

・合板・フローリング・接着剤・塗料は全てF☆☆☆☆を使用のこと。
・天井裏等への措置は第3種材料を使用
・空気取り入れ口は、換気框 (ｱﾙﾐｻｯｼ) による。

■ 防火認定

GB-R: t12.5 石膏ﾎｰﾄﾞ  
(不燃 NM-8619号)  
GB-S: t12.5 ｼｰｼﾞﾝｸﾞ(防水)石膏ﾎｰﾄﾞ  
(不燃 NM-9639号)  
GB-D: t9.5 化粧石膏ﾎｰﾄﾞ(準不燃)(天井用)  
(準不燃 QM-9824号)  
(準不燃ｼﾞﾌﾞﾄﾝ同等品)  
DR: t12: ｳｯｸｰﾙ化粧吸音板  
(不燃 NM-号)  
FK: t6 化粧不燃ｷﾞｹﾞﾙ貼 t6.0  
(不燃 NM-8579号)  
ﾋﾞﾆｰﾙｸﾛｽ(不燃下地): 2級ﾋﾞﾆｰﾙｸﾛｽ  
(準不燃QM-9446号)  
珪酸ｶﾙｼｳﾑ板 T=5(不燃NM-8578)

外壁防火ｻｲﾃﾞｨﾝｸﾞ: PC030BE-9201

■ 凡例

C ｺﾝｸﾘｰﾄ下地  
W 木下地  
GB 石膏ﾎｰﾄﾞ  
UC ｳﾚﾀﾝ樹脂ﾌﾛｽ  
(設) 設備工事

特記

- ・化学物質の濃度測定箇所: 事務室、相談室、DK、洋室1,2、和室(6ヶ所)
- ・令114条の防火上主要な間仕切壁  
GB-R 12.5t+9.5t(2重張り)(両面張り)(屋根野地板迄立上施工)  
準耐火構造: 告示1358

工事名				岡山市立吉備小学校内児童ｸﾗﾌﾞ室増築工事		No.		YONEYAMA1級建築士事務所 岡山県知事登録第12645号 一級建築士登録 第88498号 〒703-8246 米山 敬夫 岡山市中区藤原光町1-10-1 TEL (086) 273-6969	
図面名		仕上表		縮尺		S=1/N.S		A-13	
岡山市 都市整備局 住宅・建築部 公共建築課						令和7年2月			
課長		課長補佐		係長		課員		担当者	
								承認	
						米山		米山	
								米山	

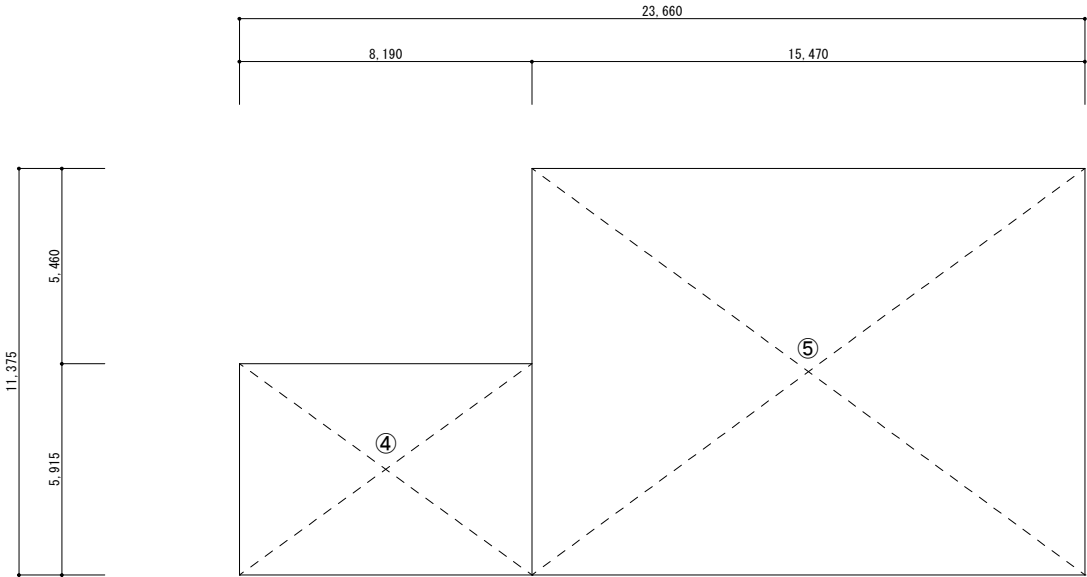

2階床面積求積図 1/150

建 物						
2階床面積求積表						
2階	区画No.	m		m		m <sup>2</sup>
	④	8.190	×	5.915	=	48.4438
	⑤	15.470	×	11.375	=	175.9712
			×		=	
			×		=	
小計						224.4150

既設倉庫②6新(移)設 (上家：既設再利用) 基礎：新設) S=1/50

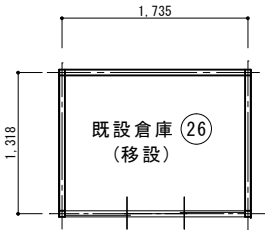

	計算式	m <sup>2</sup>
建築面積	1.735 × 1.318 = 2.28	
延床面積	1.735 × 1.318 = 2.28	

既設倉庫②7新(移)設 (上家：既設再利用) 基礎：新設) S=1/50

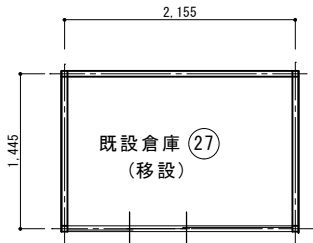

	計算式	m <sup>2</sup>
建築面積	2.155 × 1.445 = 3.11	
延床面積	2.155 × 1.445 = 3.11	

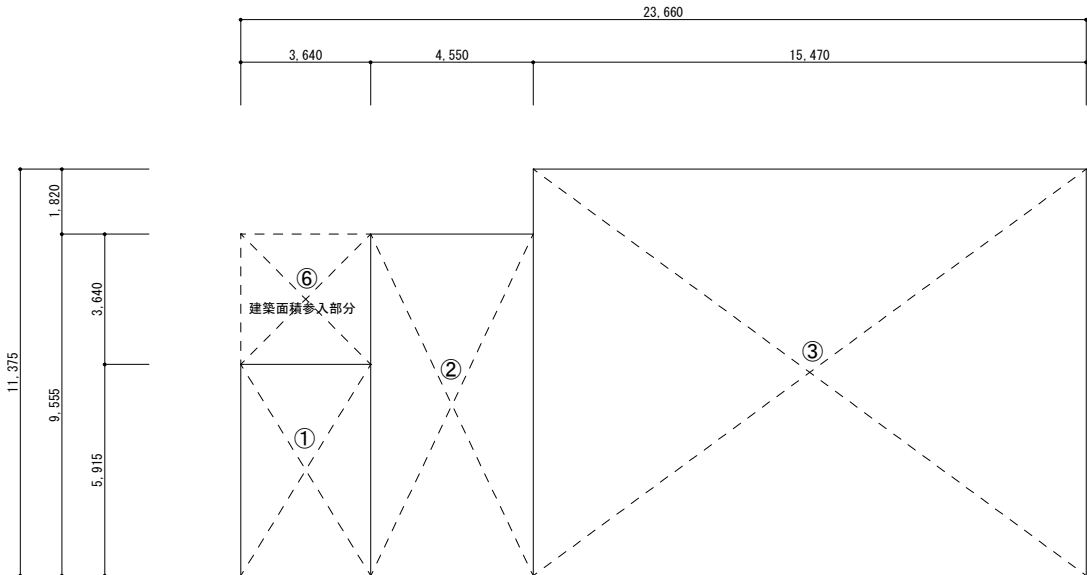

1階床面積求積図 1/150

ク ラ ブ 棟 建 物						
1階床面積求積表						
1階	区画No.	m		m		m <sup>2</sup>
	①	3.640	×	5.915	=	21.5306
	②	4.550	×	9.555	=	43.4753
	③	15.470	×	11.375	=	175.9713
			×		=	
小計						240.9771
建築面積求積表						
建築面積	区画No.	m		m		m <sup>2</sup>
						1階床面積
	⑤	3.640	×	3.640	=	13.2496
			×		=	
			×		=	
小計						254.2267

面積表		
床面積表	m <sup>2</sup>	坪
建築面積	254.22	76.90
1階床面積	240.97	72.89
2階床面積	224.41	67.88
延床面積	465.38	140.77

既設倉庫②8新(移)設 (上家：既設再利用) 基礎：新設) S=1/50

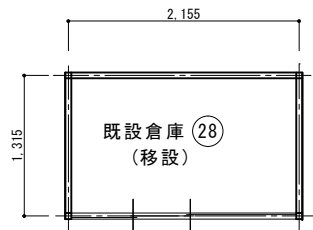

	計算式	m <sup>2</sup>
建築面積	2.155 × 1.315 = 2.83	
延床面積	2.155 × 1.315 = 2.83	

合計面積表

	クラブ棟	外部階段	物置1	物置2	物置3
1階床面積	240.97 m <sup>2</sup>	—	2.28 m <sup>2</sup>	3.11 m <sup>2</sup>	2.83 m <sup>2</sup>
2階床面積	224.41 m <sup>2</sup>	—	—	—	—
延床面積	465.38 m <sup>2</sup>	—	2.28 m <sup>2</sup>	3.11 m <sup>2</sup>	2.83 m <sup>2</sup>
建築面積	254.22 m <sup>2</sup>	4.89 m <sup>2</sup>	2.28 m <sup>2</sup>	3.11 m <sup>2</sup>	2.83 m <sup>2</sup>

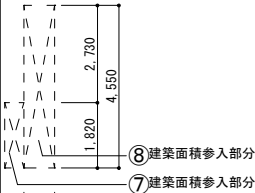

外部階段求積図 1/150

外 部 階 段						
建築面積求積表						
建築面積	区画No.	m		m		m <sup>2</sup>
	⑦	0.5430	×	1.820	=	0.9883
	⑧	0.859	×	4.550	=	3.9085
			×		=	
			×		=	
小計						4.8967
面積表						
床面積表	m <sup>2</sup>	坪				
建築面積	4.89	1.47				

工事名				岡山市立吉備小学校内児童クラブ室増築工事		No.		YONEYAMA1級建築士事務所 岡山県知事登録第12645号 一級建築士登録 第88498号 〒703-8246 米山 敏夫 岡山市中区藤原光1-10-1 TEL (086) 273-6969	
図面名		建物求積図表		縮尺		S=1/150・1/50 (A3:71%)		A-14	
岡山市 都市整備局 住宅・建築部 公共建築課						令和7年2月			
課長		課長補佐		係長		課員		担当者	
								承認	
								検図	
								製図	
								米山	
								米山	
								米山	





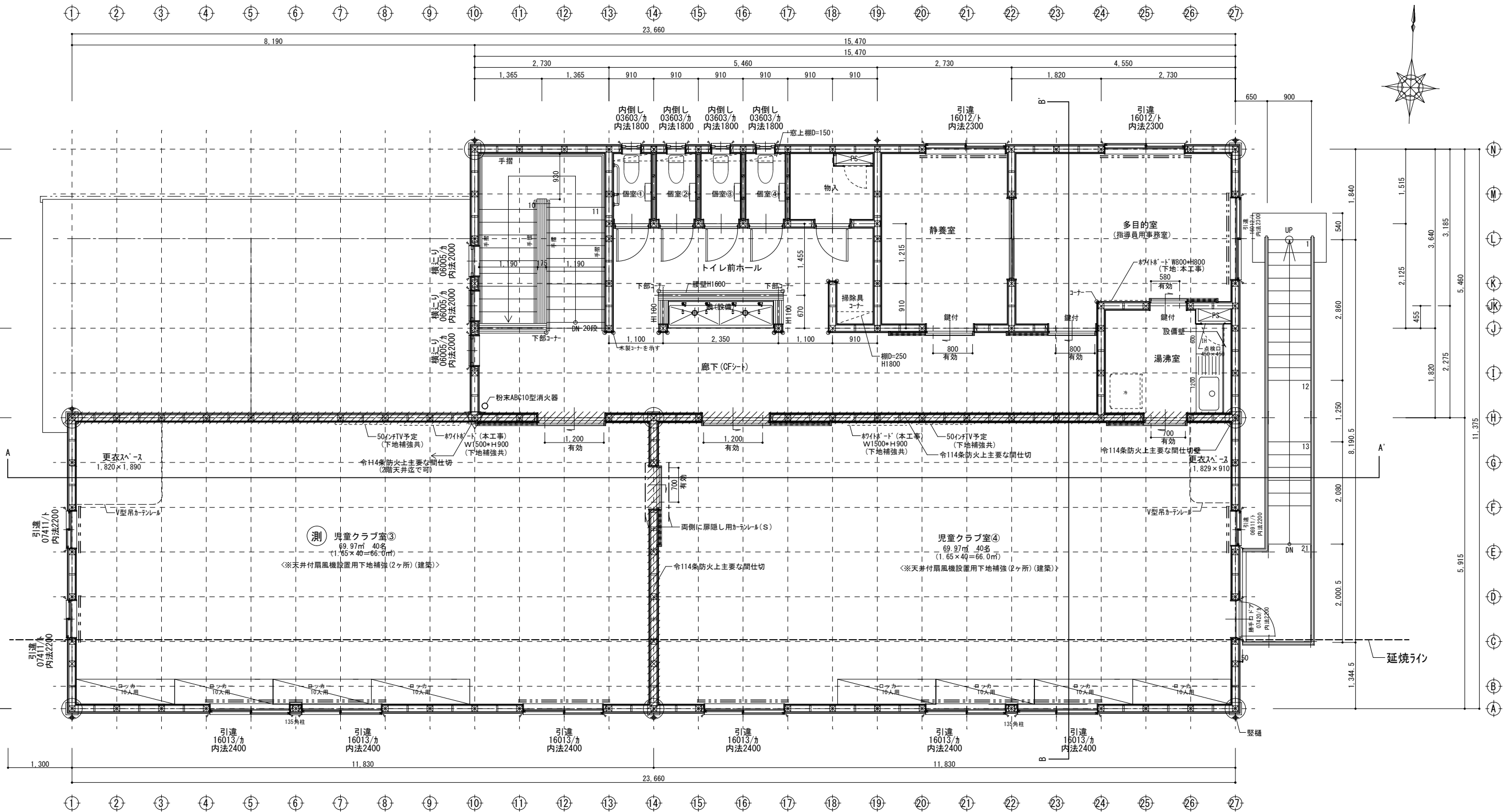

2階平面図 S=1/60

1・2階共通

凡 例	
	通し柱 135×135
	柱 135×135
	管 柱 135×135
	管 柱 120×120
	半 柱 45×120
	間 柱 30×120
	下 階段 45×90 (壁倍率2.0)
	上 階段 (スリ) 45×90 (壁倍率4.0)
	構造用合板19 (壁倍率2.7)
	住宅用煙感式壁or天井付火災警報器 <居室、階段室> 検定合格品
	住宅用熱感式火災警報器 <台所> 検定合格品
	24H用 24H用換気扇 (Φ100)
	24H用 24H給気用換気扇 24H用給気口 (Φ100)
	24H用 24H用給気口 (Φ100) (FL+2200)
	化学物質の濃度測定箇所を示す
	消: ABC粉末消火器10型 (収納箱共)

凡 例	
	カーテンレール (W)
	カーテンレール (S)
	V型吊カーテンレール
	防火上主要な間仕切壁

特 記	
* 内装仕上げ及び天井裏等は規制対象外材料を使用とする。 (F☆☆☆☆, 小部屋はF☆☆☆☆)	
* カビ・スネの使用は無し。	
* 室内建具70kg以上 (1.2階共) (24時間換気用)	
* 消防法第6条、9条の火災予防条例規定に適合仕様とする。	

工事名	岡山市立吉備小学校内児童クラブ室増築工事			No.	YONEYAMA1級建築士事務所 岡山県知事登録第12645号 一級建築士登録 第88498号 〒703-8246 米山 徹夫 岡山市中区藤原光町1-10-1 TEL (086) 273-6969	
図面名	2階平面図		縮尺	S=1/60 (A3:71%)	A- 16	
岡山市 都市整備局 住宅・建築部 公共建築課				令和7年2月		
課長	課長補佐	係長	課員	担当者		承認
					米山	米山 米山

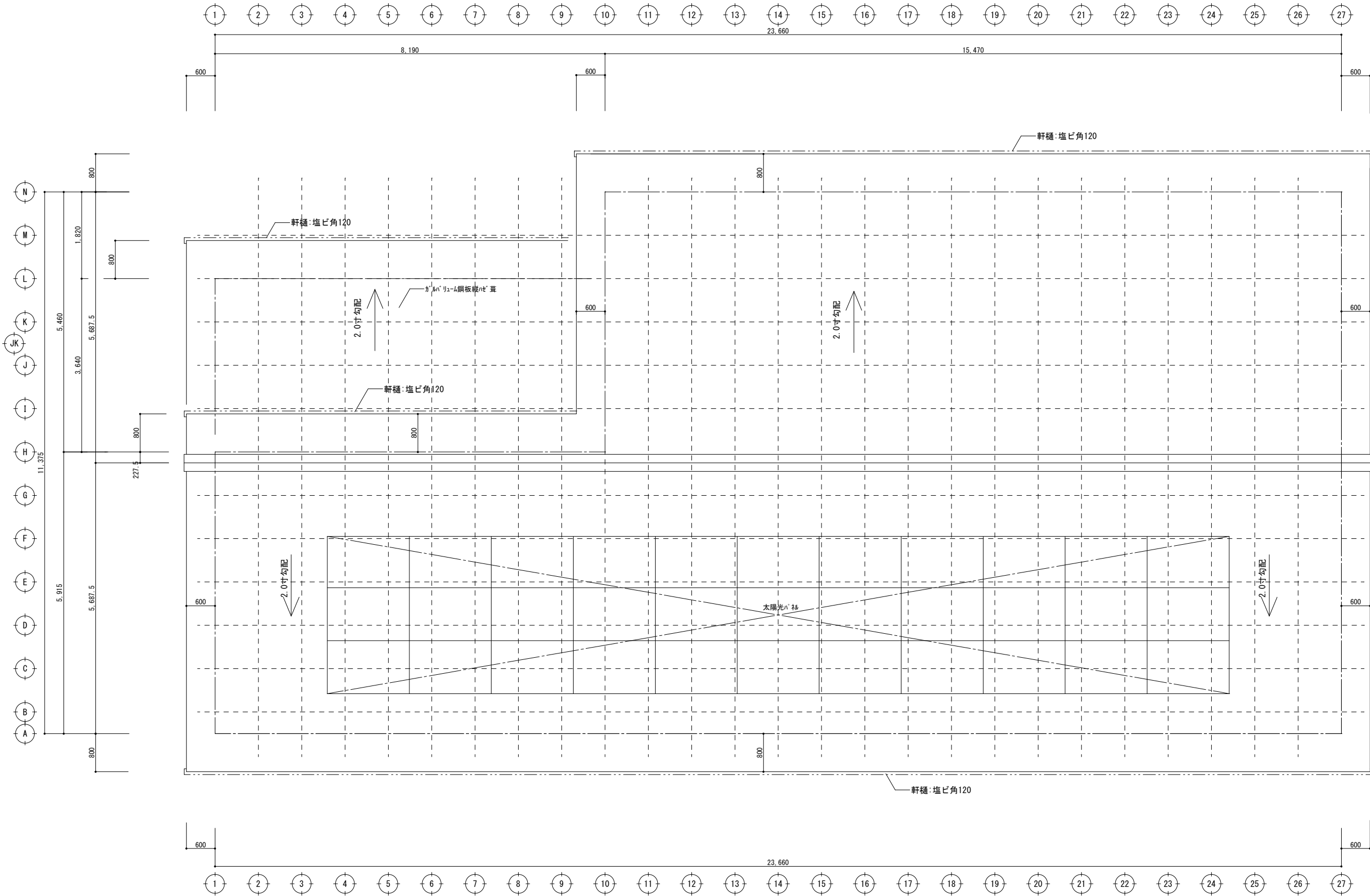

屋根伏図 S=1/60

工事名	岡山市立吉備小学校内児童クラブ室増築工事				No.	YONEYAMA1級建築士事務所 岡山県知事登録第12645号 一級建築士登録 第88498号 〒703-8246 米山 敏夫 岡山市中区藤原光町1-10-1 TEL (086) 273-6969		
図面名	屋根伏図		縮尺	S=1/60 (A3:71%)		A-17		
岡山市 都市整備局 住宅・建築部 公共建築課						令和7年2月		
課長	課長補佐	係長	課員	担当者		承認	検図	製図
						米山	米山	米山

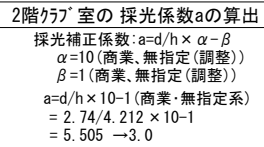

東立面図 S=1/100

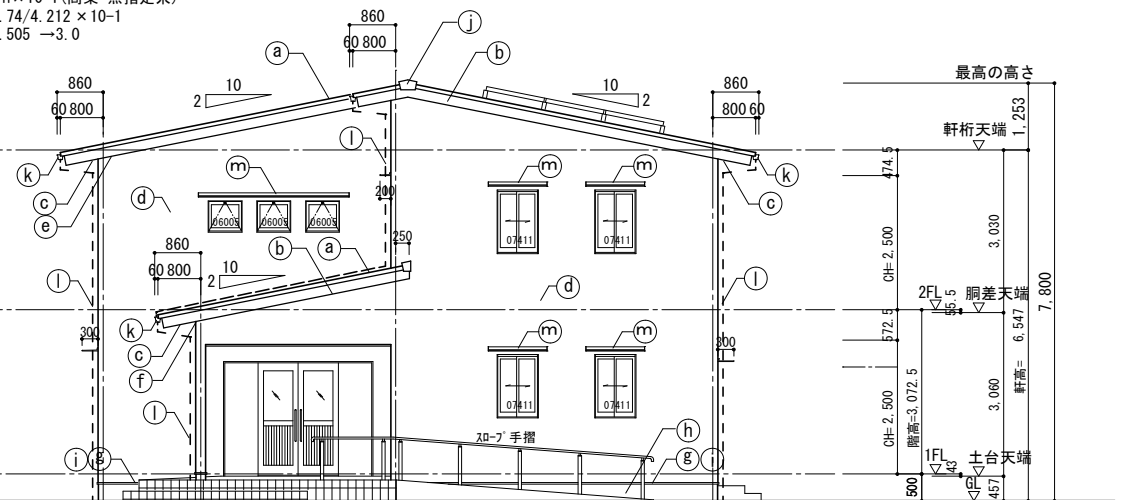

西立面图 S=1/100

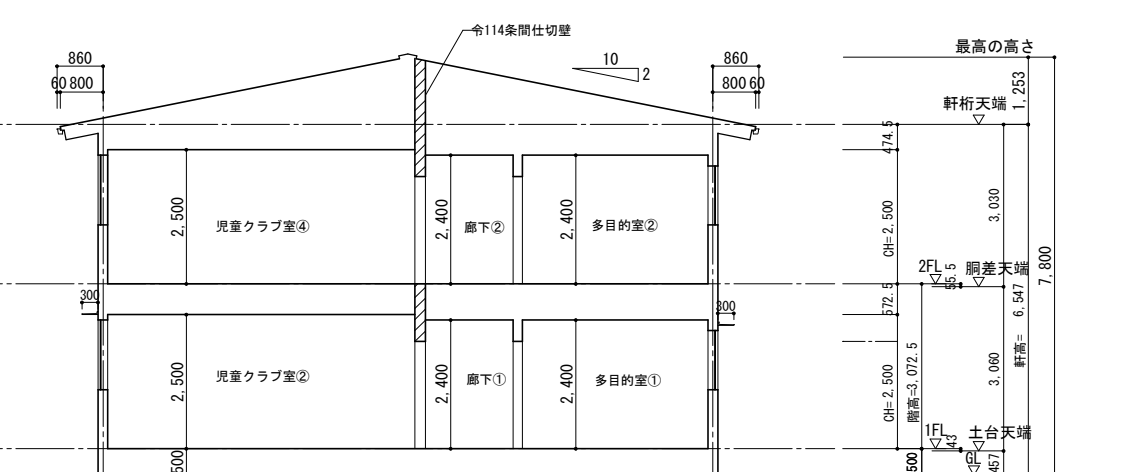

凡 例

(a)	屋根	ｶﾞｰｸﾞﾙﾊﾞﾙﾄ鋼板 厚0.4 縦ﾊﾞﾈ 葺元(品 TRX4型 同等品) 改質ｱｽﾌﾙﾄﾙｰﾌﾝｸﾞ 特種構造用合板 厚12
(b)	破風・鼻隠	繊維混入ﾍﾞﾈﾄﾞ板 塗装品 H=240 (ﾐﾅ: ﾍﾞﾙｼｰﾙﾄﾞ 同等品)
(c)	軒裏	ﾊﾞﾙﾄﾞ 繊維混入ﾍﾞﾈﾄﾞ板 T=12塗装品(市販品)
(d)	外壁	窯業系ｲﾍﾞﾝｸﾞ貼 ﾐﾅ ﾎﾞｰﾄﾞ ﾎﾞｰﾄﾞ16(ﾌﾞﾘｯｸ) 同等 通気金具留め付 透湿防水ｼｰﾄ
(e)	軒天通気見切縁	ｶﾞｰｸﾞﾙﾊﾞﾙﾄ鋼板 厚0.35 (ﾐﾅ K6M2M 同等品)
(f)	下壁通気見切縁	
(g)	土台切	ｶﾞｰｸﾞﾙﾊﾞﾙﾄ鋼板 厚0.35

## 凡 例

(h)	外壁巾木	モリタ刷毛引仕上げ
(i)	床下換気	基礎ハット H20 (ロウ) (市販品)
(j)	構換気	
(k)	軒樋	塩ビ製 角120型 (ハ) PGR60 同等品)
(l)	堅樋 — —	ホー塩ビ製 φ60、SUS掘み金物
(m)	7ミリ庇	777 キタ ロンゲートSシリーズ 同等品

B-B' 横断面图 S=1/100

工事名	岡山市立吉備小学校内児童クラブ室増築工事				No.	YONEYAMA1級建築士事務所 岡山県知事登録第12645号 1級建築士登録 第88498号 〒703-8246 米山 敏夫 岡山市中区藤原光町1-10-1 TEL (086) 273-6969		
図面名	立面図、断面図		縮尺	S=1/100 (A3:71%)	A-18			
岡山市 都市整備局 住宅・建築部 公共建築課						令和7年2月		
課長	課長補佐	係長	課員	担当者	承認	検図	製図	
					米山	米山	米山	

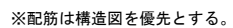

工事名 岡山市立吉備小学校内児童ｸﾗﾌﾞ室増築工事					No. A-19	YONEYAMA1級建築士事務所 岡山県知事登録第12645号 一級建築士登録 第88498号 〒703-8246 米山 敏夫 岡山市中区藤原光町1-10-1 TEL (086)273-6969		
図面名 矩計図 1		縮尺 S=1/30 (A3:71%)						
岡山市 都市整備局 住宅・建築部 公共建築課						令和7年2月		
課長	課長補佐	係長	課員	担当者		承認	検図	製図
					米山	米山	米山	

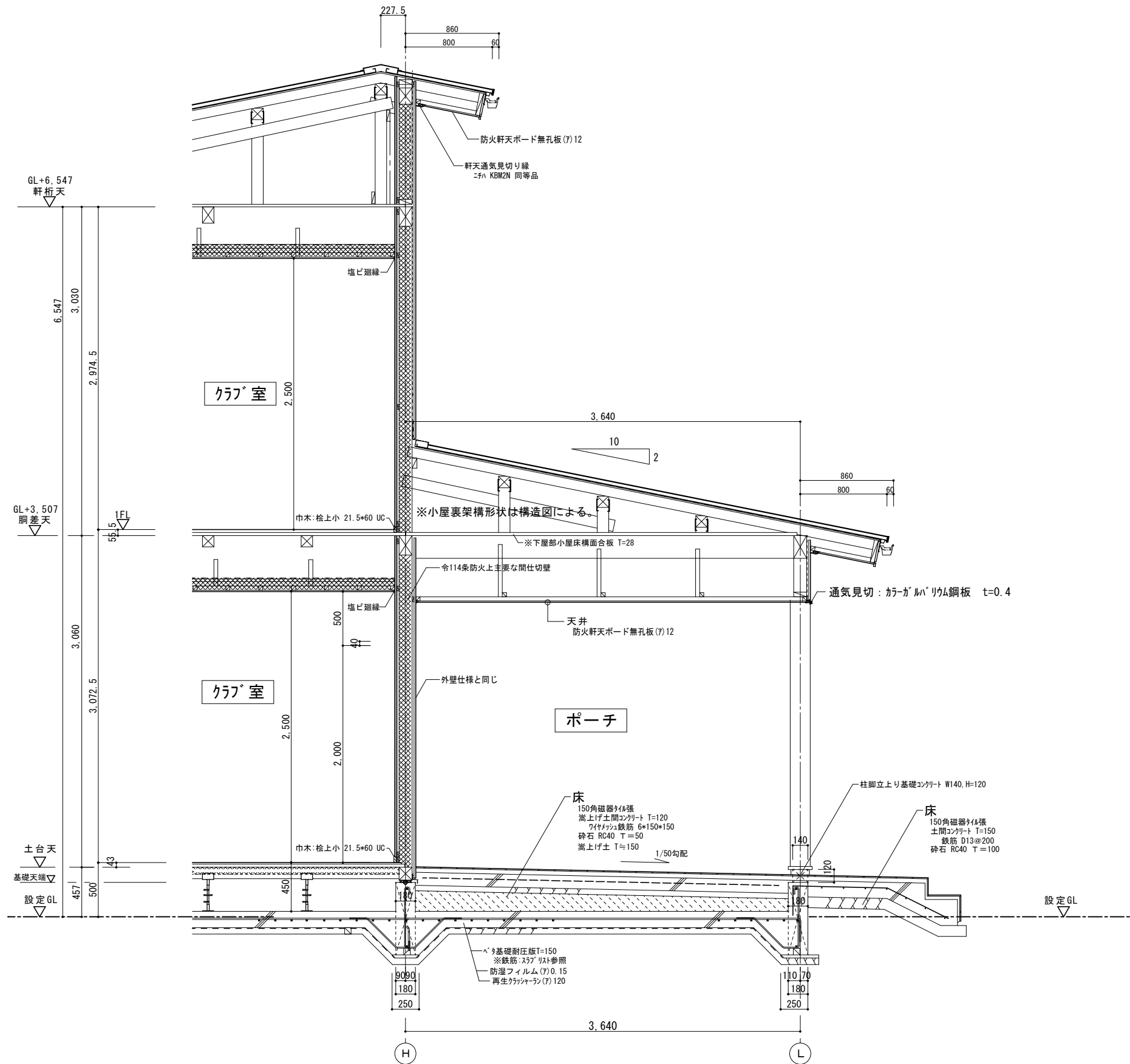

部分断面詳細図 S=1/30

凡例  
△:シーリングを示す。

工事名				岡山市立吉備小学校内児童クラブ <sup>々々</sup> 室増築工事		No.		YONEYAMA1級建築士事務所 岡山県知事登録第12645号 一級建築士登録 第88498号 〒703-8246 米山 敬夫 岡山市中区藤原光町1-10-1 TEL (086) 273-6969					
図面名		矩計図 2		縮尺		S=1/30 (A3:71%)				A-20			
岡山市 都市整備局 住宅・建築部 公共建築課						令和7年2月							
課長		課長補佐		係長		課員				担当者			
								承認		検図		製図	
								米山		米山		米山	

玄関・ホール	
床	玄関：150角磁器タイル貼 ホール：ビニル床シート t2.0(防滑) (木目調)
巾木	玄関：150角磁器質タイルH=20 ホール：桧 木製巾木 H60 UC塗
壁	ビニルクロス貼
天井	化粧石膏ボード 9.5 t
廻縁	塩ビ製
備考	下足箱、SUS床見切 消火器(粉末ABC10型)

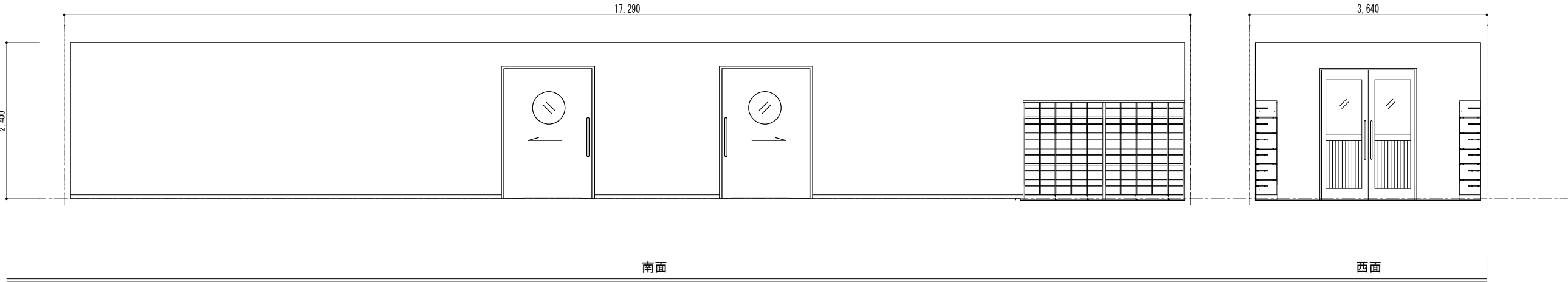
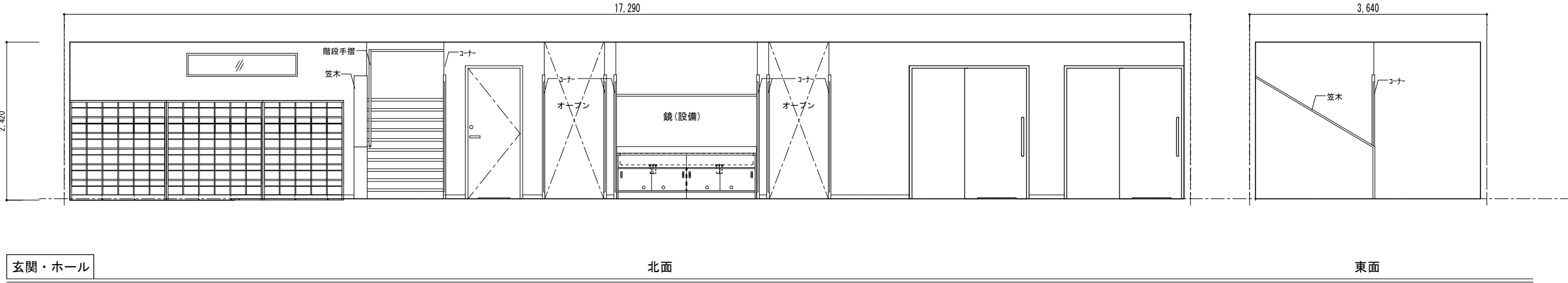

1階静養室	
床	複合フローリング(塗装品) T=15
巾木	桧 木製巾木 H60 UC塗
壁	ビニルクロス貼(汚れ防止)
天井	化粧石膏ボード 9.5 t
廻縁	塩ビ製
備考	カーテンレール

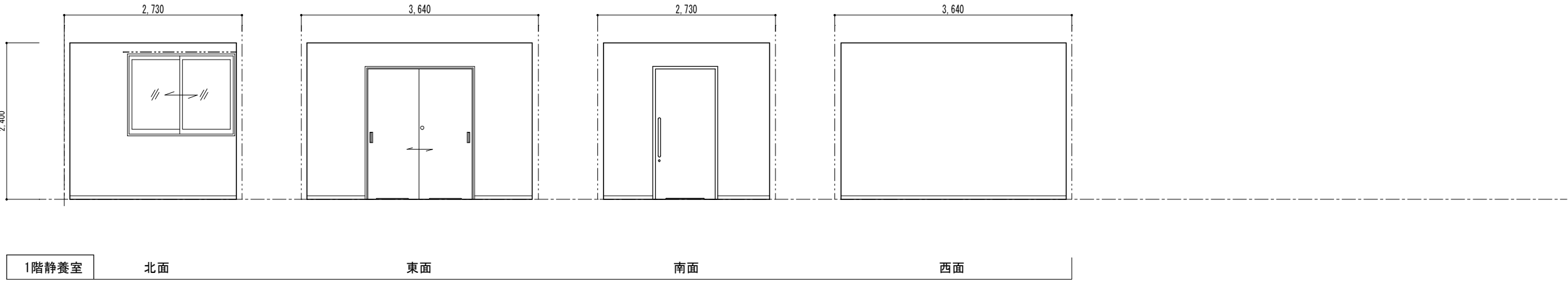

工事名	岡山市立吉備小学校内児童クラブ室増築工事				No.	A-21		
図面名	展開図 1	縮尺	S=1/50 (A3:71%)					
	岡山市 都市整備局 住宅・建築部 公共建築課		令和7年2月					
課長	課長補佐	係長	課員	担当者	承認	検図	製図	
					米山	米山	米山	

1階多目的室	
床	複合フローリング（塗装品）T=15
巾木	桧 木製巾木 H60 UC塗
壁	ビニルクロス貼（汚れ防止）
天井	化粧石膏ボード 9.5 t
廻縁	塩ビ製
備考	ホワイトボード（800*800、下地補強カーテンレール

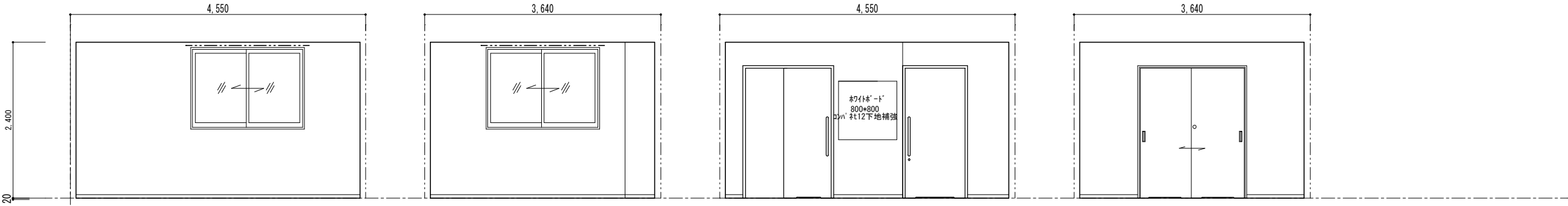

1階多目的室	北面	東面	南面	西面
--------	----	----	----	----

1階湯沸室	
床	複合フローリング（塗装品）T=15
巾木	桧 木製巾木 H60 UC塗
壁	ビニルクロス貼（汚れ防止）
天井	化粧石膏ボード 9.5 t
廻縁	塩ビ製
備考	流し台、コンロ置台、吊戸棚、水切棚、レンジフード、ライニング腰壁、面台（ボーストフォームT20）、SUS水切、壁点検口

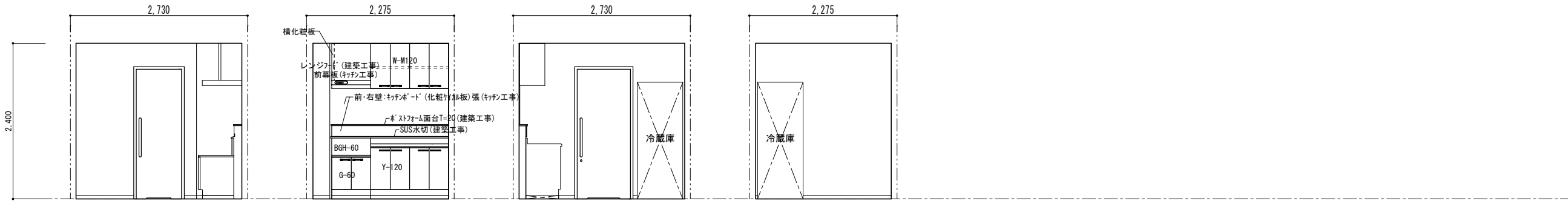

1階湯沸室	北面	東面	南面	西面
-------	----	----	----	----

1階トイレ前ホール	
床	ビニル床シート t2.0（防滑）
巾木	桧 木製巾木 H60 UC塗
壁	ビニルクロス貼 一部：FK（化粧珪藻土板）6 t
天井	岩綿化粧吸音板 12 t × 455 × 910（直張り） （トラパーゼ模様、レンガ張）
廻縁	塩ビ製
備考	手洗場（背面腰壁）、壁点検口、

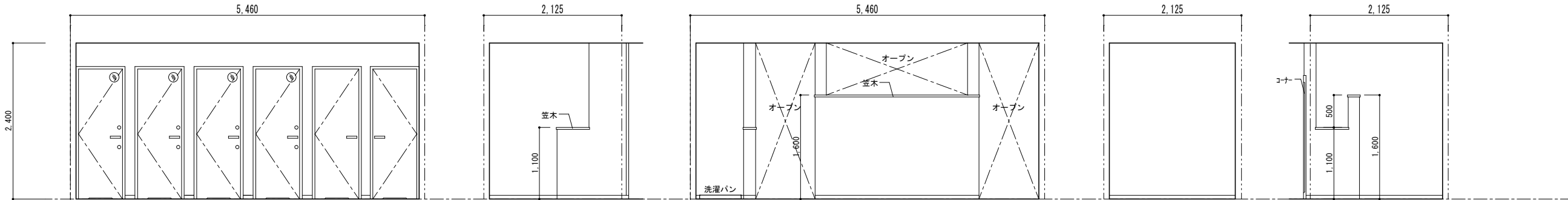

1階トイレ前ホール	北面	東面	南面	西面1	西面2
-----------	----	----	----	-----	-----

工事名	岡山市立吉備小学校内児童ｸﾗﾌﾞ室増築工事				No.	YONEYAMA1級建築士事務所 岡山県知事登録第12645号 一級建築士登録 第88498号 〒703-8246 米山 敏夫 岡山市中区藤原光町1-10-1 TEL (086) 273-6969		
図面名	展開図 2		縮尺	S=1/50 (A3:71%)	A- 22			
岡山市 都市整備局 住宅・建築部 公共建築課						令和7年2月		
課長	課長補佐	係長	課員	担当者	承認	検図	製図	
					米山	米山	米山	

1階児童クラブ室①	
床	複合フローリング（塗装品）T=15
巾木	桧 木製巾木 H60 UC塗
壁	ビニルクロス貼
天井	岩綿化絨吸音板 12t×455×910(直張り) (トランペット模様、レリカ張)
廻縁	塩ビ製
備考	ロッカー、天井点検口 静養コーナー(吊カーテンレール) ホワイトボード(1500*900、下地補強) カーテンレール

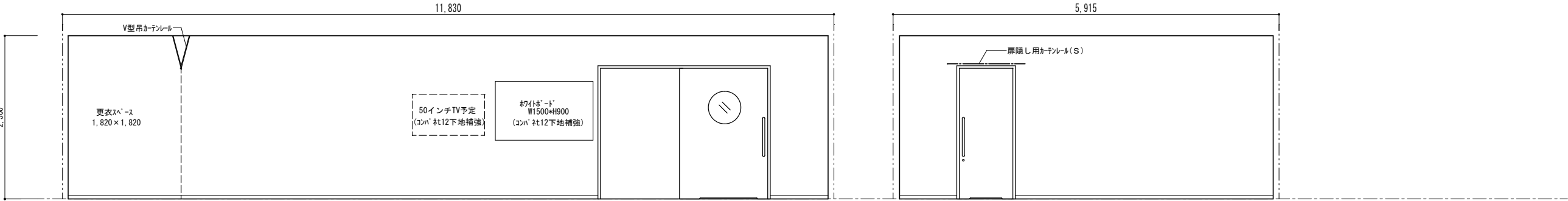

1階児童クラブ室①	北面	東面
-----------	----	----

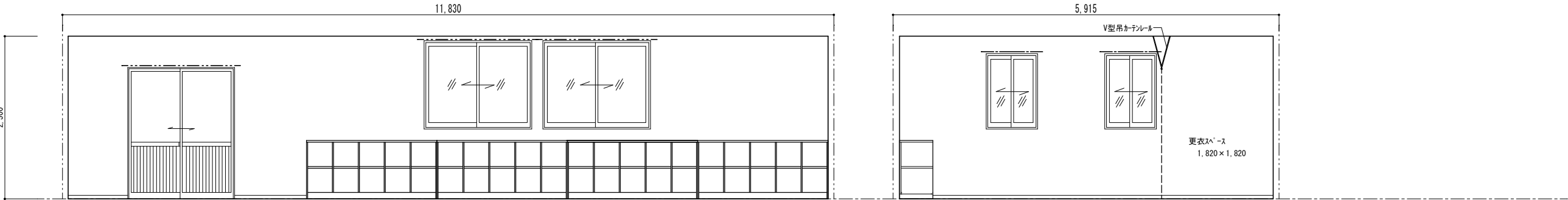

	南面	西面
--	----	----

1階児童クラブ室②	
床	複合フローリング（塗装品）T=15
巾木	桧 木製巾木 H60 UC塗
壁	ビニルクロス貼
天井	岩綿化絨吸音板 12t×455×910(直張り) (トランペット模様、レリカ張)
廻縁	塩ビ製
備考	ロッカー、天井点検口 静養コーナー(吊カーテンレール) ホワイトボード(1500*900、下地補強) カーテンレール

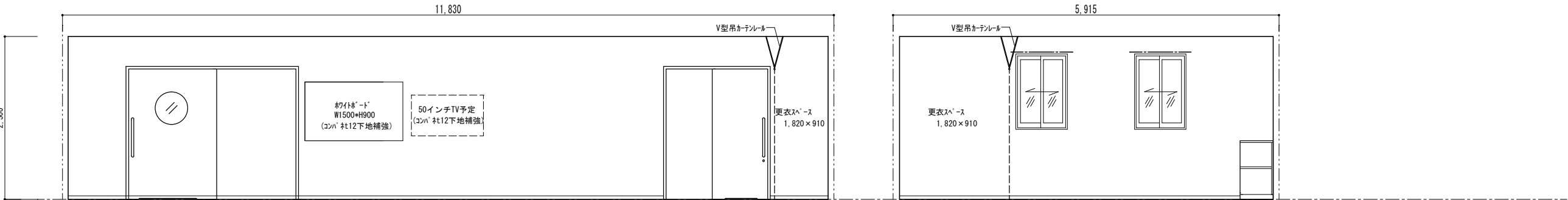

1階児童クラブ室②	北面	東面
-----------	----	----

工事名	岡山市立吉備小学校内児童クラブ室増築工事					No.	A-23		
図面名	展開図 3	縮尺	S=1/50 (A3:71%)						
	岡山市 都市整備局 住宅・建築部 公共建築課				令和7年2月				YONEYAMA1級建築士事務所 岡山県知事登録第12645号 一級建築士登録 第88498号 〒703-8246 米山 敬夫 岡山市中区藤原光町1-10-1 TEL (086) 273-6969
課長	課長補佐	係長	課員	担当者	承認	検図	製図		
					米山	米山	米山		



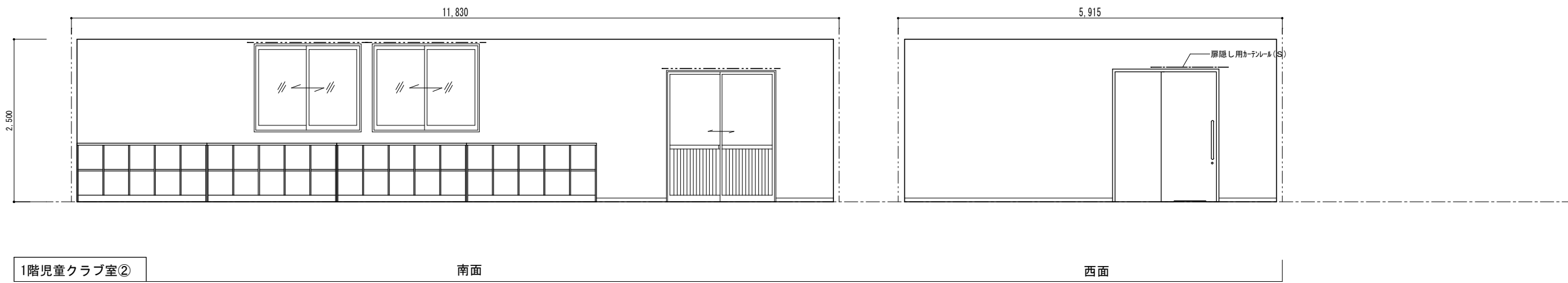

1階児童クラブ室②

南面

西面

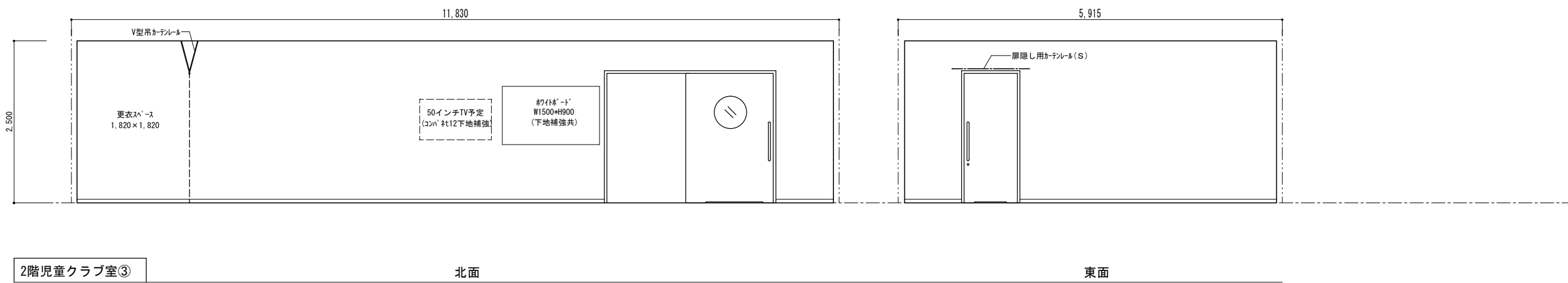

2階児童クラブ室③

北面

東面

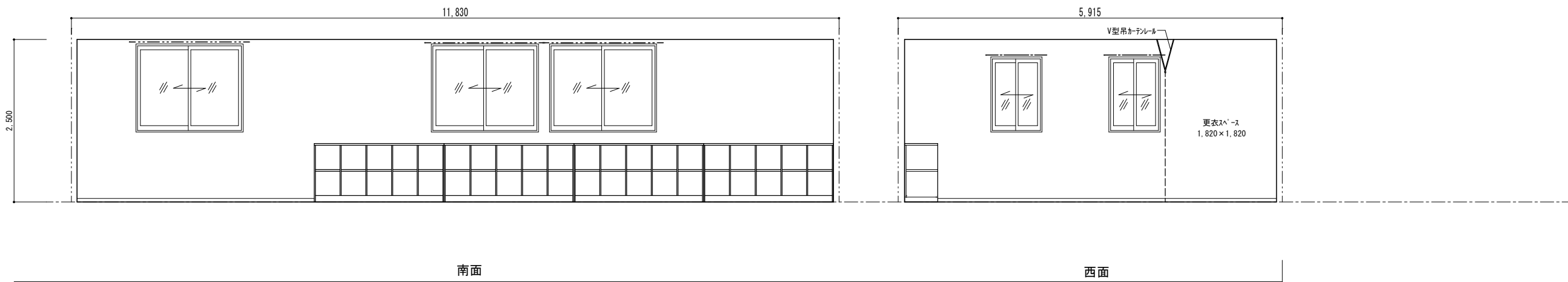

南面

西面

2階児童クラブ室③	
床	複合フローリング（塗装品）T=15
巾木	桧 木製巾木 H60 UC塗
壁	ビニルクロス貼
天井	岩綿化粧吸音板 12t×455×910(直張り) (トランペット模様、レガス張)
廻縁	塩ビ製
備考	ロッカ、天井点検口 静養コーナー(吊カーテンレール) ホワイトボード(1500*900、下地補強) 消火器(粉末ABC10型) カーテンレール

工事名				岡山市立吉備小学校内児童ｸﾗﾌﾞ7F室増築工事		No.	YONEYAMA1級建築士事務所 岡山県知事登録第12645号 一級建築士登録 第88498号 〒703-8246 米山 敏夫 岡山市中区藤原光町1-10-1 TEL (086) 273-6969		
図面名		展開図 4		縮尺	S=1/50 (A3:71%)	A-24			
岡山市 都市整備局 住宅・建築部 公共建築課									
課長		課長補佐		係長	課員	担当者	承認	検図	製図
							米山	米山	米山

2階児童クラブ室④	
床	複合フローリング（塗装品）T=15
巾木	桧 木製巾木 H60 UC塗
壁	ビニル珪藻土貼
天井	岩綿化粒吸音板 12t×455×910(直張り) (トランペット模様、レコパ張り)
廻縁	塩ビ製
備考	ロッカー、天井点検口 静養コーナー(吊カーテンレール) ホワイトボード(1500*900、下地補強) カーテンレール

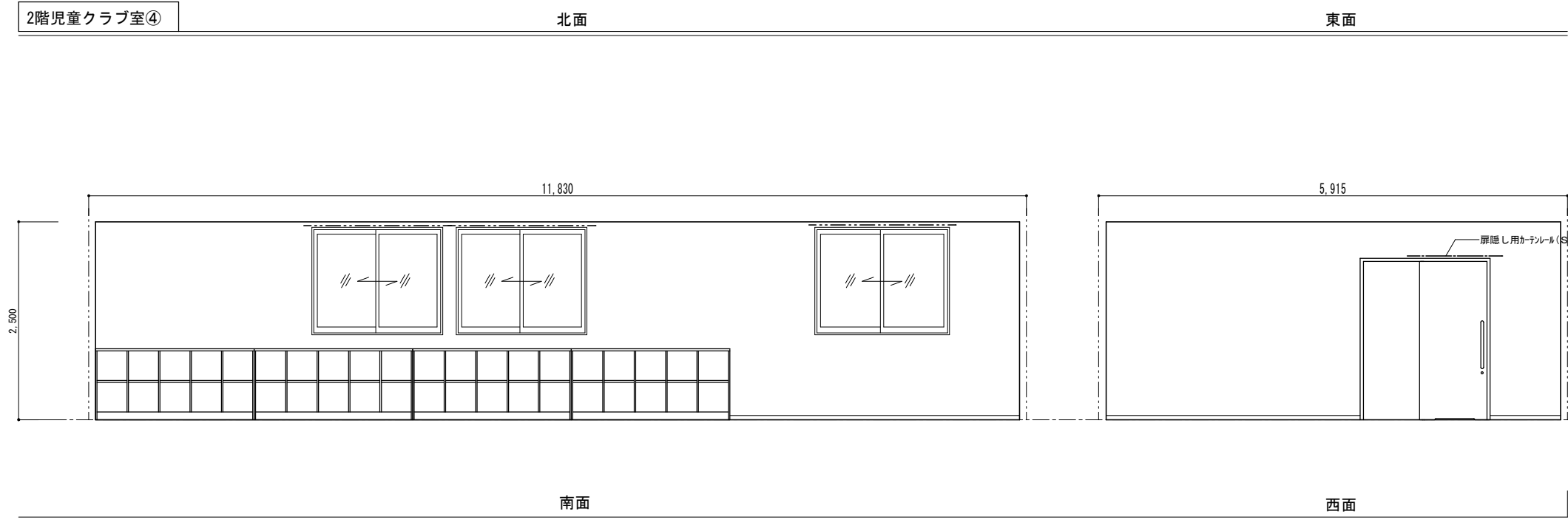
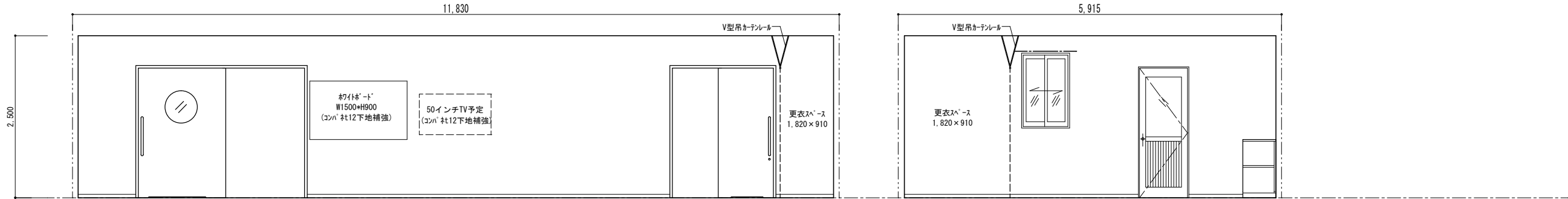

工事名				岡山市立吉備小学校内児童クラブ室増築工事		No.		YONEYAMA1級建築士事務所 岡山県知事登録第12645号 一級建築士登録 第86496号 〒703-8246 米山 敏夫 岡山市中区藤原光町1-10-1 TEL (086) 273-6969	
図面名		展開図 5		縮尺		S=1/50 (A3:71%)		A- 25	
岡山市 都市整備局 住宅・建築部 公共建築課						令和7年2月			
課長		課長補佐		係長		課員		担当者	
								承認	
								検図	
								製図	
								米山	
								米山	
								米山	

2階廊下	
床	玄関：150角磁器タイル貼 ホ-ル：ビニル床シート 2.0(防滑) (木目調)
巾木	玄関：150角磁器質タイル ホ-ル：桧 木製巾木 H60 UC塗
壁	ビニルクロス貼
天井	化粧石膏ボード 9.5 t
廻縁	塩ビ製
備考	手洗場(背面腰壁) カーテンレール 消火器(粉末ABC10型)

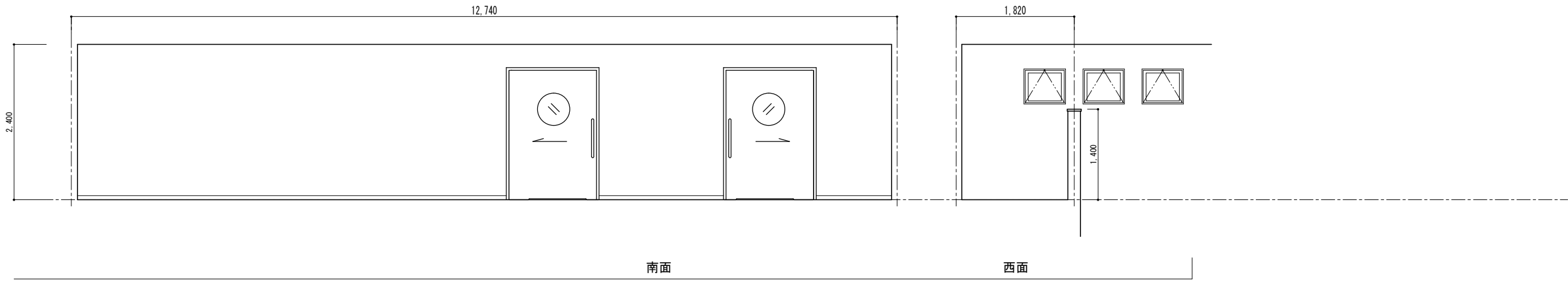
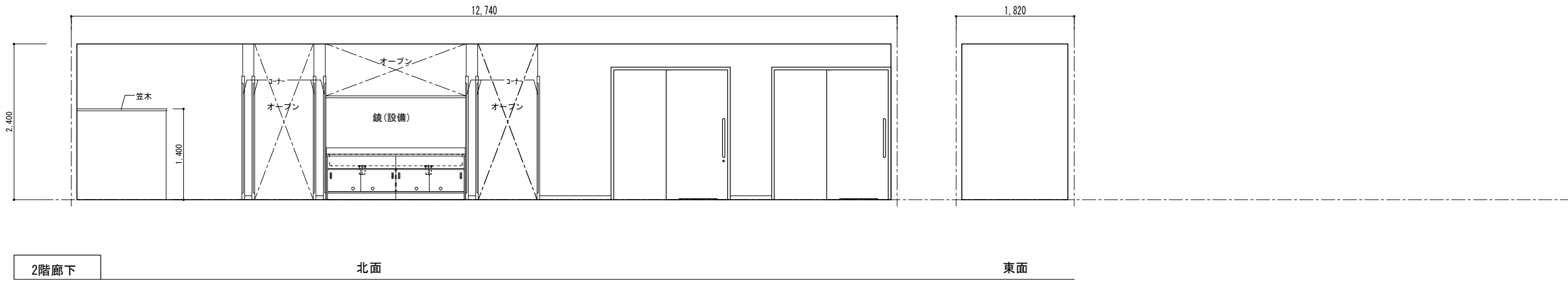

2階静養室	
床	複合フローリング(塗装品) T=15
巾木	桧 木製巾木 H60 UC塗
壁	ビニルクロス貼(汚れ防止)
天井	化粧石膏ボード 9.5 t
廻縁	塩ビ製
備考	カーテンレール

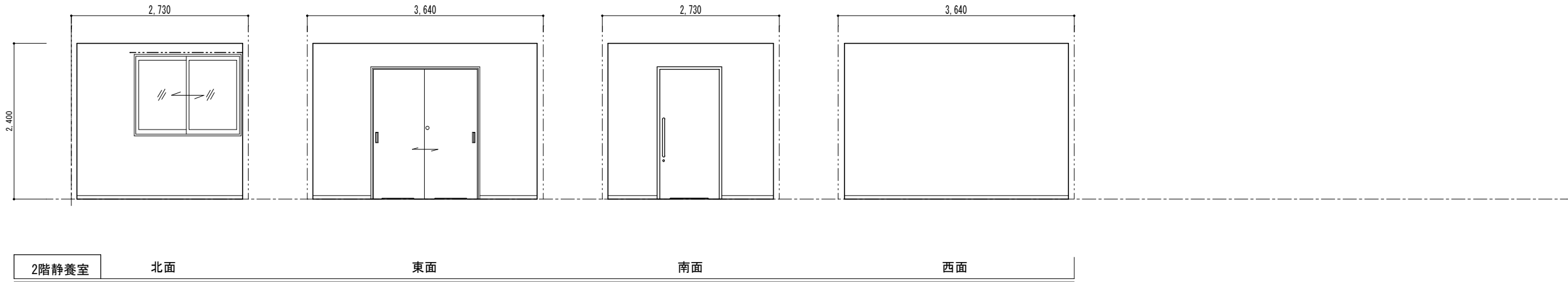

工事名				岡山市立吉備小学校内児童ｸﾗﾌﾞ室増築工事		No.	YONEYAMA1級建築士事務所		
図面名		展開図 6		縮尺	S=1/50 (A3:71%)	A- 26	岡山県知事登録第12645号 一級建築士登録 第86498号 〒703-8246 米山 敏夫 岡山市中区藤原光町1-10-1 TEL (086) 273-6969		
岡山市 都市整備局 住宅・建築部 公共建築課							令和7年2月		
課長		課長補佐		係長	課員	担当者	承認	検図	製図
							米山	米山	米山

2階多目的室	
床	複合フローリング（塗装品）T=15
巾木	桧 木製巾木 H60 UC塗
壁	ビニルクロス貼（汚れ防止）
天井	化粧石膏ボード 9.5 t
廻縁	塩ビ製
備考	ホワイトボード（800*800、下地補強） カーテンレール

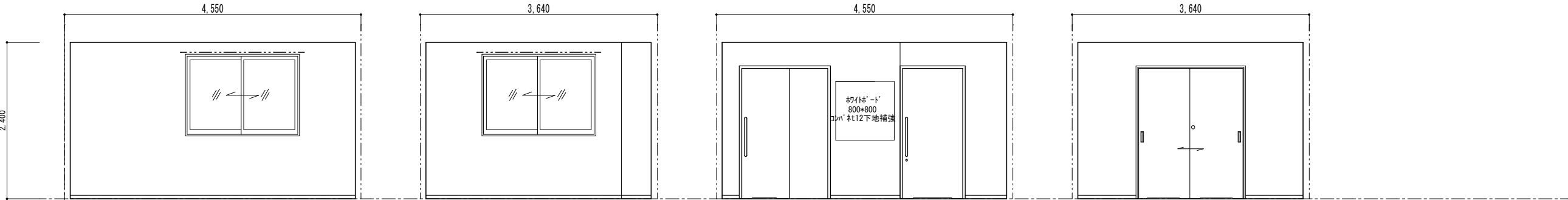

2階多目的室	北面	東面	南面	西面
--------	----	----	----	----

2階湯沸スペース	
床	複合フローリング（塗装品）T=15
巾木	桧 木製巾木 H60 UC塗
壁	ビニルクロス貼（汚れ防止）
天井	化粧石膏ボード 9.5 t
廻縁	塩ビ製
備考	流し台、コンロ置台、吊戸棚、 水切棚、レンジフード ライニング腰壁、面台（ホースフォーム T20）、 SUS水切、壁点検口

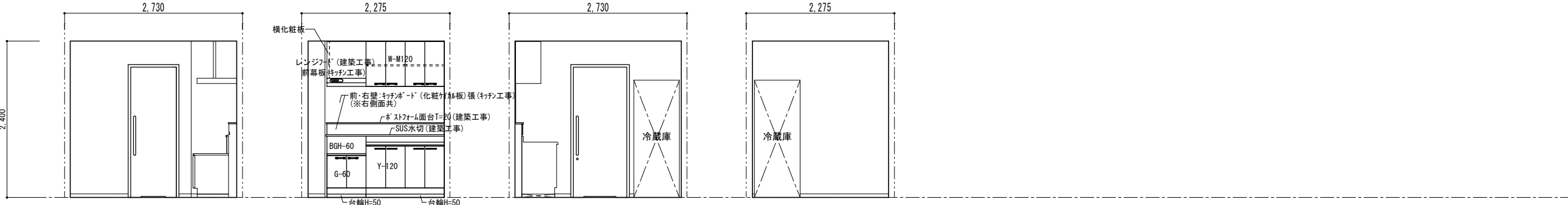

2階湯沸スペース	北面	東面	南面	西面
----------	----	----	----	----

2階トイレ前ホール	
床	ビニル床シート t2.0（防滑）
巾木	桧 木製巾木 H60 UC塗
壁	ビニルクロス貼 一部：FK（化粧材貼板）6 t
天井	岩綿化粧吸音板 12 t × 455 × 910（直張り） （トラパーズ模様、レンガ張）
廻縁	塩ビ製
備考	手洗場（背面腰壁）、 壁点検口、

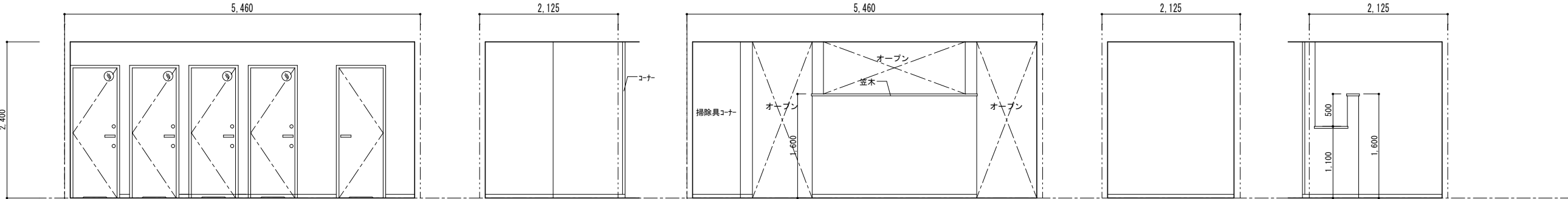

2階トイレ前ホール	北面	東面	南面	西面1	西面2
-----------	----	----	----	-----	-----

工事名					岡山市立吉備小学校内児童ｸﾞﾗﾌﾞﾙ室増築工事		No.		YONEYAMA1級建築士事務所 岡山県知事登録第12645号 一級建築士登録 第88498号 〒703-8246 米山 敏夫 岡山市中区藤原光町1-10-1 TEL (086) 273-6969		
図面名		展開図 7			縮尺	S=1/50 (A3:71%)		A-27			
岡山市					都市整備局		住宅・建築部		公共建築課		
課長		課長補佐		係長		課員		担当者		承認	
								米山		承認	
								米山		米山	

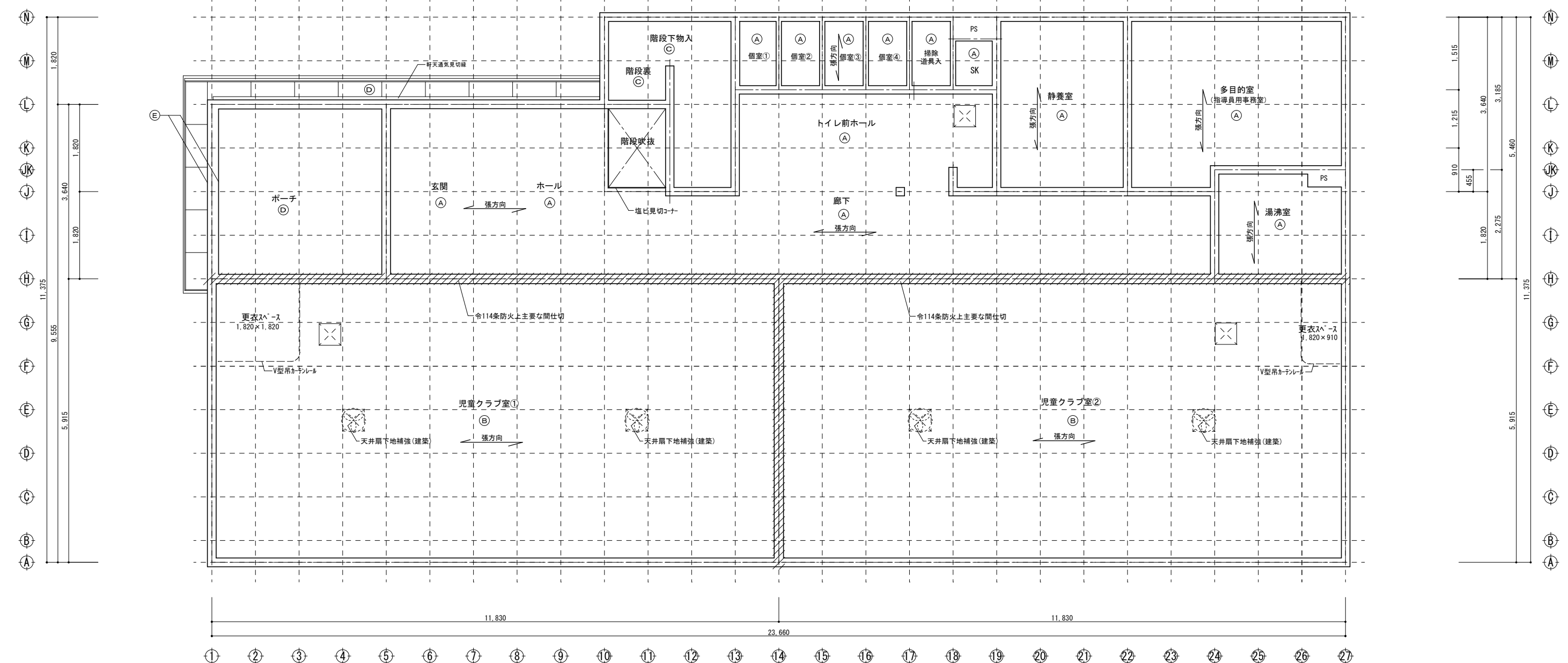

■天井凡例		
符 号	仕 上	廻縁
Ⓐ	化粧石膏ボード (GB-D) (トラン・チン柄、レンガ張) T=9.5*455*910 直張り	塩ビ
Ⓑ	岩綿化粧吸音板 (DR) (トラン・チン柄、レンガ張) T=12*455*910 直張り	塩ビ
Ⓒ	物入 (階段裏) : 構造表しのみ	-
Ⓓ	軒天 : 12*12*12 繊維混入セメント板 T=12 (市販品) (30分準耐火 (無孔板) QF030RS-154 (これに 軒天12 (2*6*12) 同等品)	軒天通気見切縁 ニチハ KBM2N (30分準耐火 QF030RS-156)
Ⓔ	オール・ハンダ 水切 (オランダ・レンガ 鋼板 t=0.5加工品) メーカー仕様による	
■凡例		
令114条防火上主要な間仕切壁 野地板部立上げ施工		
7*12天井点検口 450角 Joto SPC-S4545BH2 (高気密型天井点検口) 同等品 ※位置は現場調整とする。		

1階天井伏図 S=1/60

工事名	岡山市立吉備小学校内児童クラブ室増築工事			No.	YONEYAMA1級建築士事務所 岡山県知事登録第12645号 一級建築士登録 第88498号 〒703-8246 米山 徹夫 岡山市中区藤原光町1-10-1 TEL (086) 273-6969		
図面名	1階天井伏図	縮尺	S=1/60 (A3:71%)	A-28			
岡山市 都市整備局 住宅・建築部 公共建築課				令和7年2月			
課長	課長補佐	係長	課員	担当者	承認	検図	製図
					米山	米山	米山

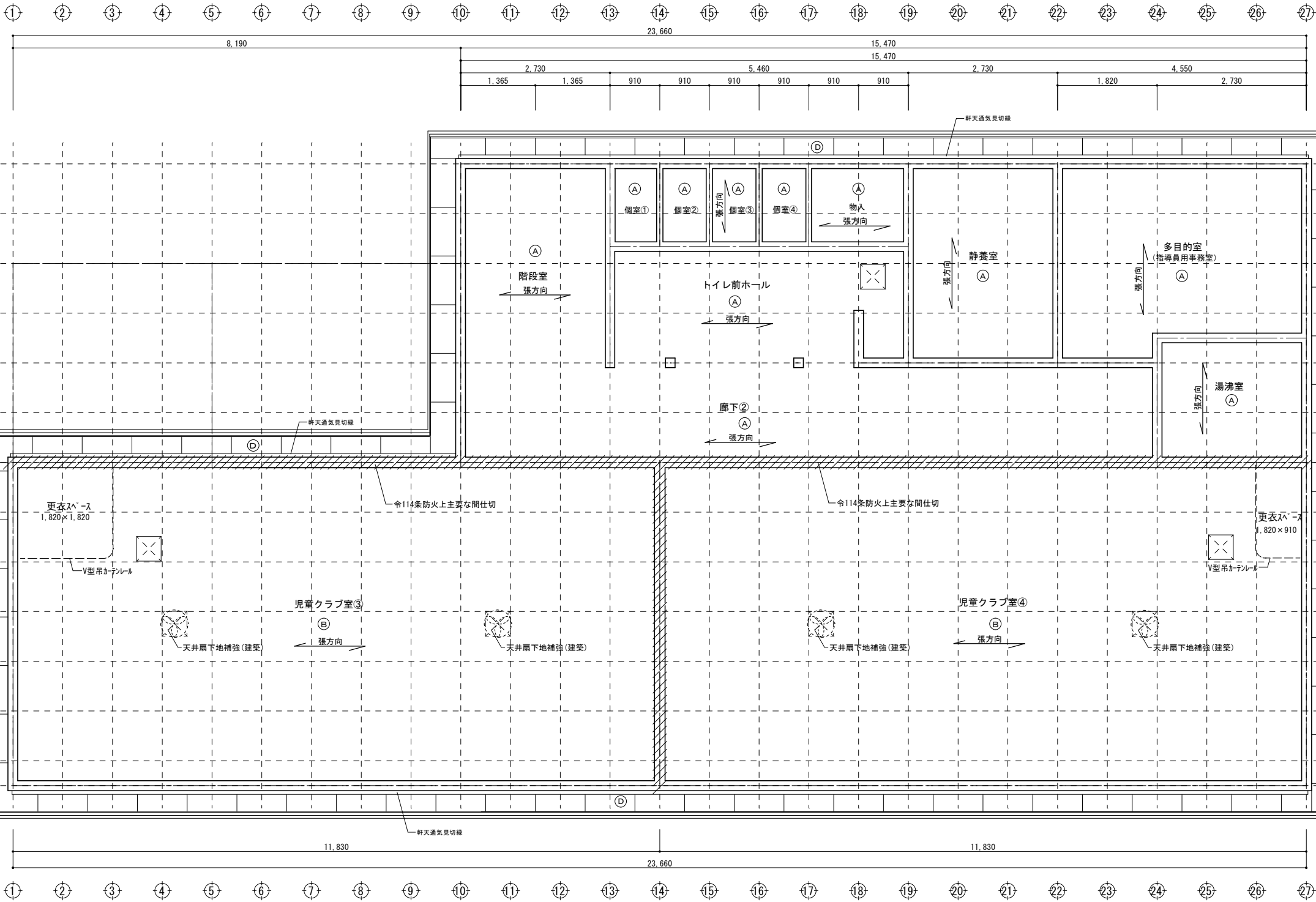

2階天井伏図 S=1/60

■天井凡例		
符 号	仕 上	廻縁
Ⓐ	化粧石膏板・D (GB-D) (トラン・チン柄、レナカ張) T=9.5*455*910 直張り	塩ビ
Ⓑ	岩綿化粧吸音板 (DR) (トラン・チン柄、レナカ張) T=12*455*910 直張り	塩ビ
Ⓒ	階段裏: GB-R T=12張のまま	-
Ⓓ	軒天: ハ 17 繊維混入セメント板 T=12 (市販品) (30分準耐火 (無孔板) OF03ORS-154 (2枚ハ 軒天12 (木板) 入調) 同等品)	軒天通気見切縁 こすハ KBM2N (30分準耐火 OF03ORS-156
■凡例		
: 令114条防火上主要な間仕切壁 野地板部立上げ施工		
: 713天井点検口 450角 joto SPC-S4545BH2 (高気密型天井点検口) 同等品) ※位置は現場調整とする。		

工事名	岡山市立吉備小学校内児童クラブ室増築工事					No.	A-29		
図面名	2階天井伏図					縮尺			
岡山市 都市整備局 住宅・建築部 公共建築課					令和7年2月	担当者	承認	検図	製図
課長	課長補佐	係長	課員				米山	米山	米山

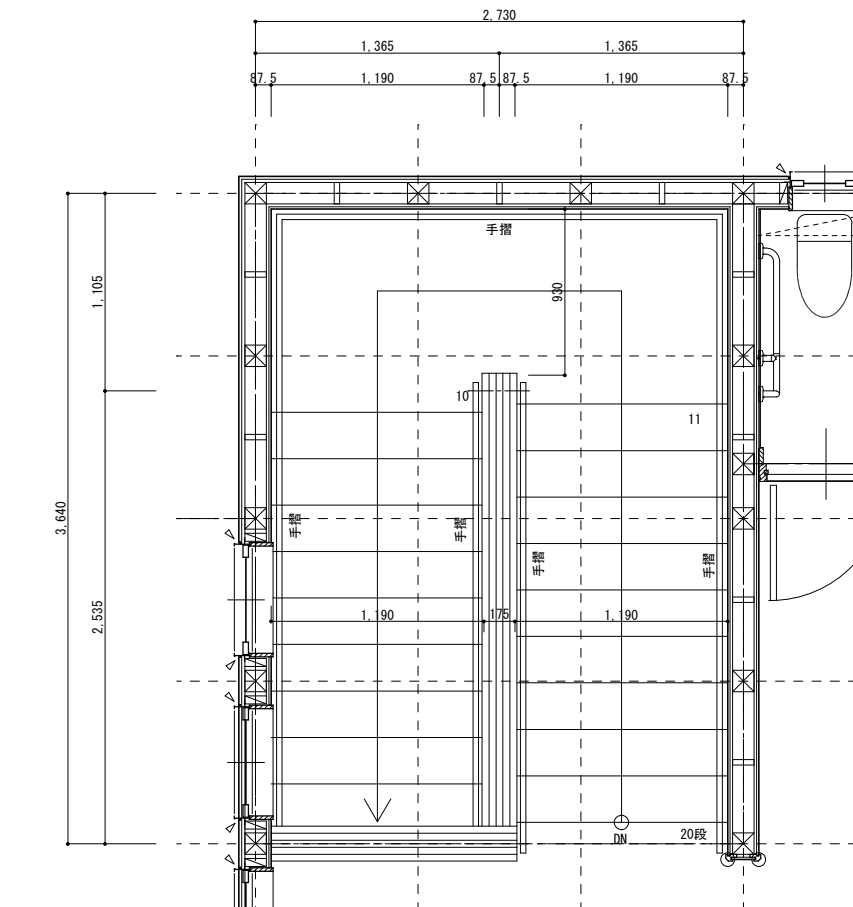

階段1階平面詳細図 S=1/30

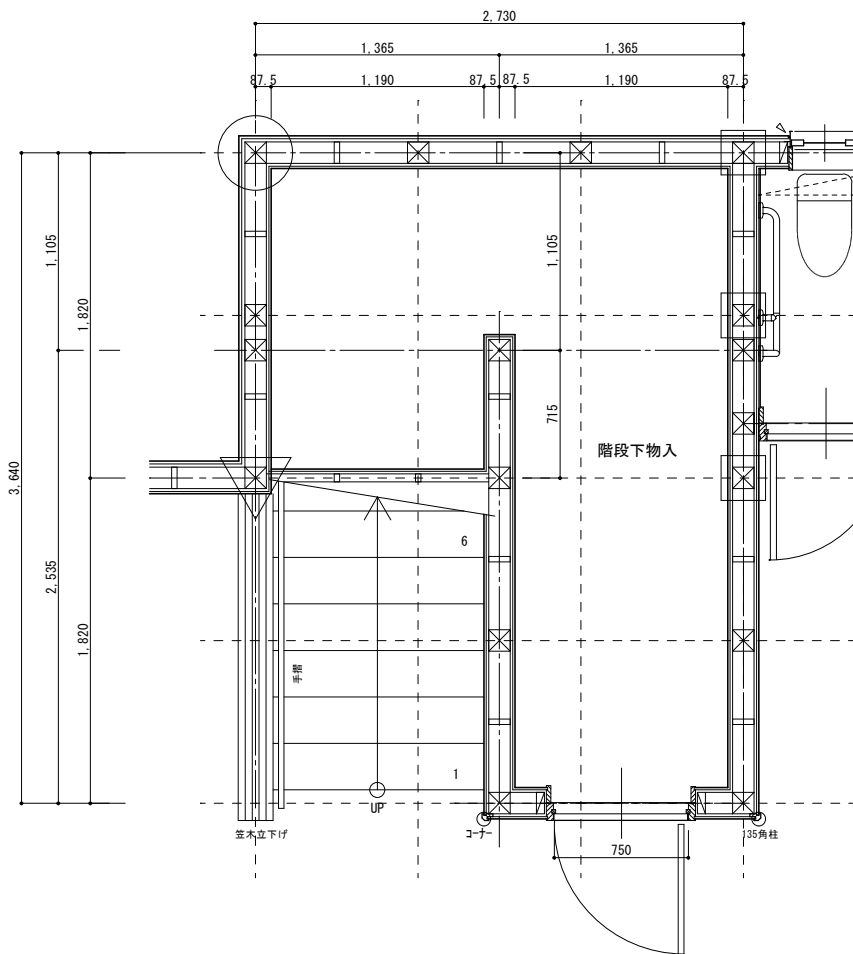

階段1階平面詳細図 S=1/30

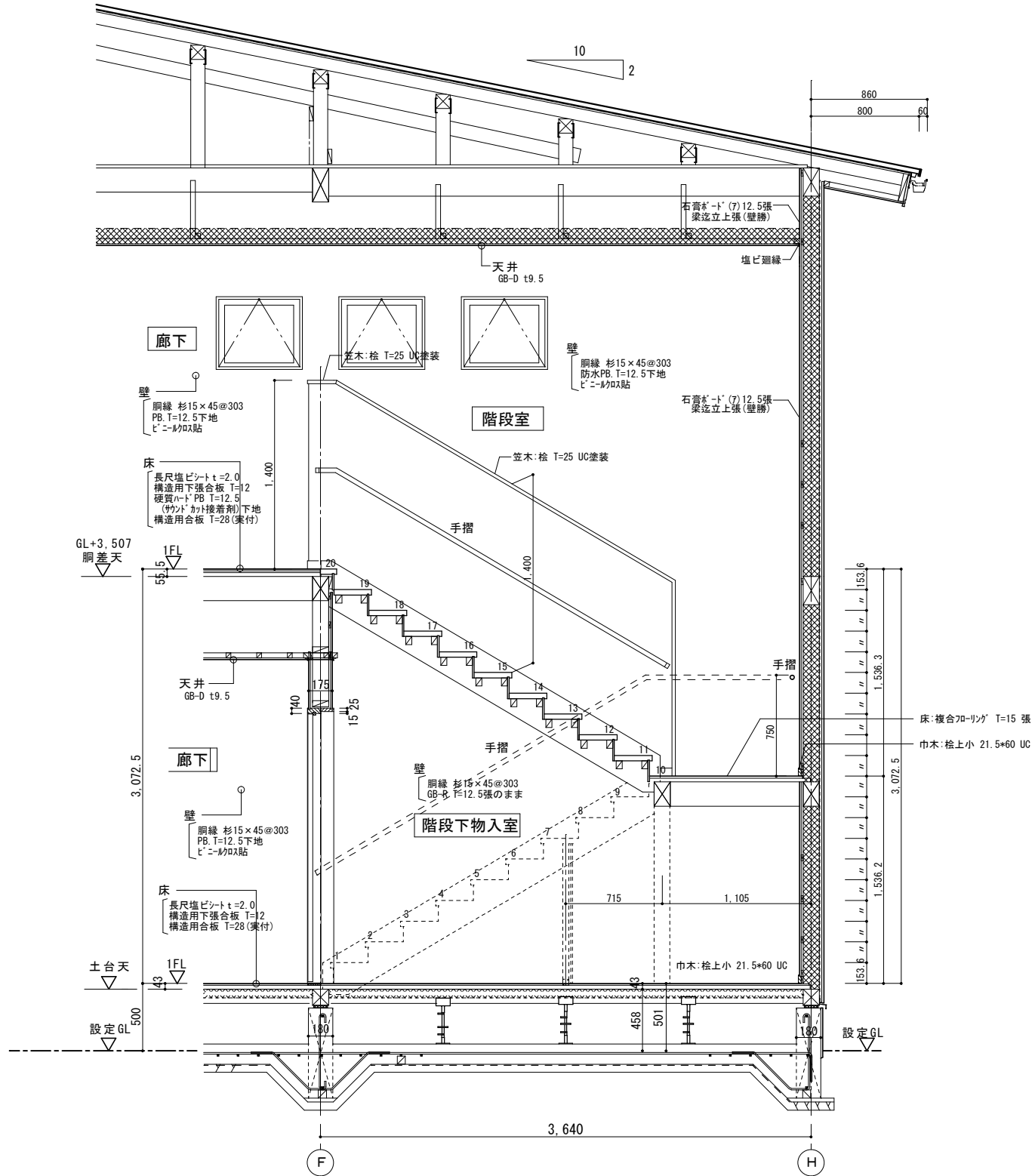

階段断面詳細図 S=1/30

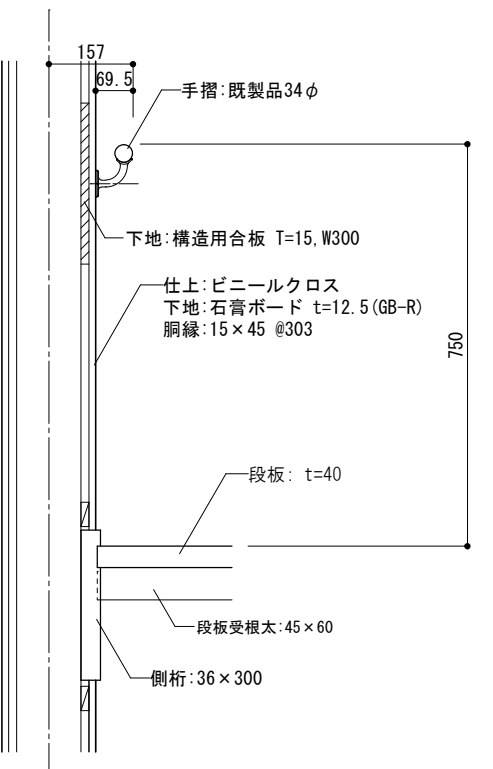
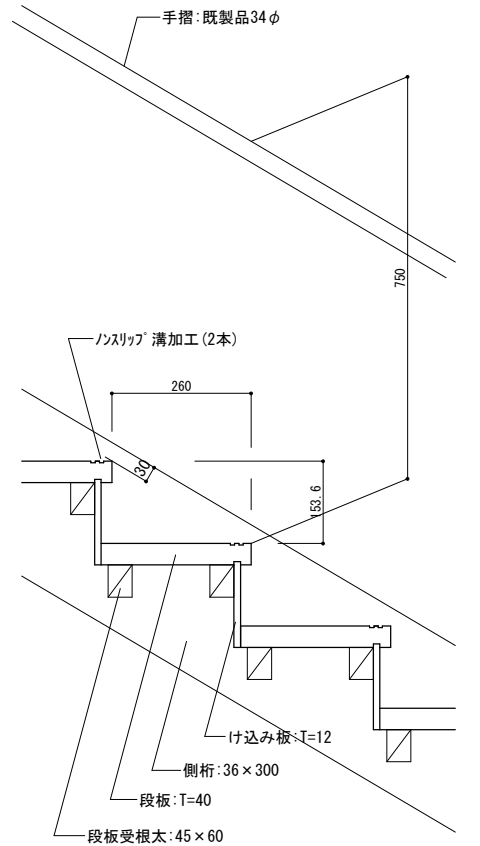

階段1階平面詳細図 S=1/30

工事名					岡山市立吉備小学校内児童ｸﾞﾗﾌﾞﾙ室増築工事		No.		YONEYAMA1級建築士事務所 岡山県知事登録第12645号 一級建築士登録 第88498号 〒703-8246 米山 敏夫 岡山市中区藤原光町1-10-1 TEL (086) 273-6969		
図面名					階段詳細図		縮尺		S=1/30、1/10 (A3:71%)		
					岡山市 都市整備局 住宅・建築部 公共建築課		令和7年2月		A-30		
課長		課長補佐		係長		課員		担当者		承認	
										承認	
										検図	
										製図	
										米山	
										米山	
										米山	

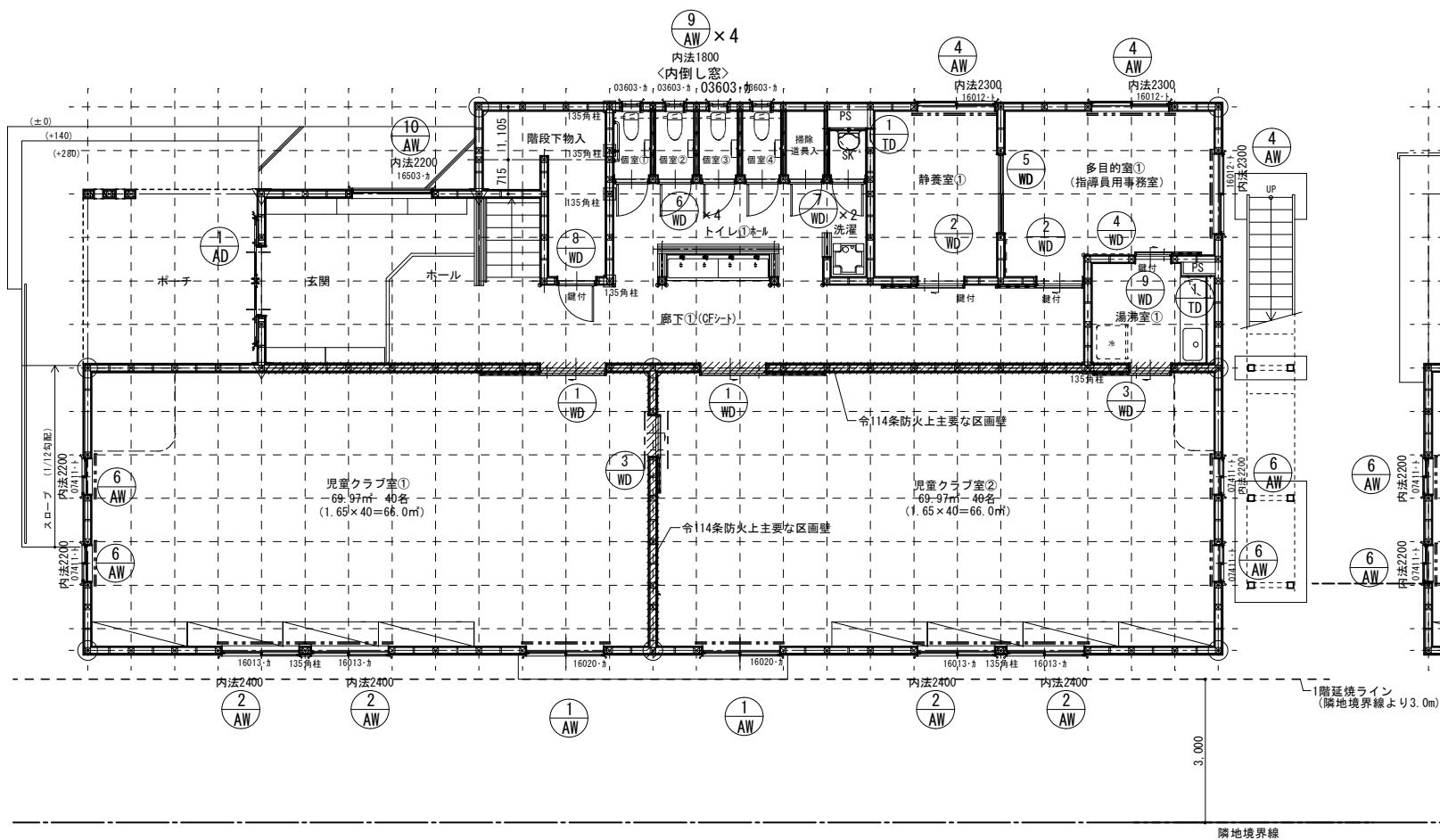

1階 建具位置図 S=1/100

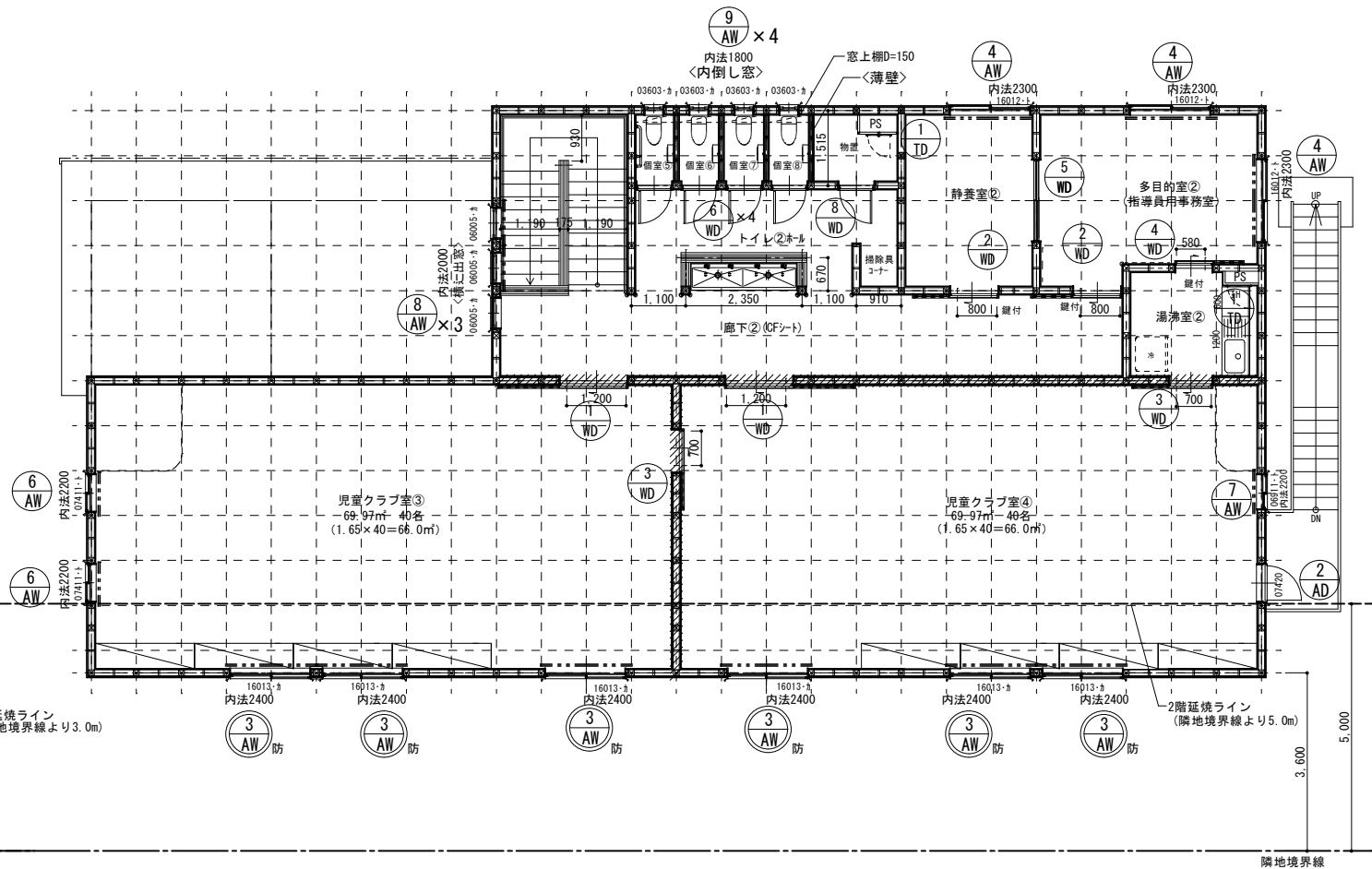

2階 建具位置図 S=1/100

工事名				岡山市立吉備小学校内児童ｸﾗﾌﾞ室増築工事		No.		YONEYAMA1級建築士事務所 岡山県知事登録第12645号 一級建築士登録 第884598号 〒703-8246 米山 敏夫 岡山市中区藤原光町1-10-1 TEL (086) 273-6969	
図面名		建具位置図		縮尺		S=1/100 (A3:71%)		A-31	
岡山市 都市整備局 住宅・建築部 公共建築課						令和7年2月			
課長		課長補佐		係長		課員		担当者	
								承認	
								検図	
								製図	
								米山	
								米山	
								米山	



記号・数量	① AD15020	数量：1	② AD07420	数量：1	① AW16020 消防・有窓窓	数量：2	② AW16013	数量：4	③ AW防16013	数量：6
場 所	玄関		2階 クラブ室②		1階 クラブ室①、②		1階 クラブ室①、②		2階 クラブ室③、④	
姿 図										
形式・種別・寸法	アウトセット型中棧付引分戸腰7mm断熱ハネ 有効 W 1,200 × H 2,000		住宅用片開き7mm断熱扉・半外付 W 740 × H 2,000		住宅用引違いサッシ(2枚建)・半外付 W 1,650 × H 2,000		引違い窓(2枚建)・半外付 W 1,600 × H 1,300		引違い窓(2枚建)・半外付 W 1,600 × H 1,300	
材種・仕上	カラーアルミ フロントサッシ		(カラー)アルミ+樹脂 複合サッシ		(カラー)アルミ+樹脂 複合サッシ		(カラー)アルミ+樹脂 複合サッシ		(カラー)アルミ+樹脂 複合サッシ	
見 込	70		86		86		86		86	
ガラス	複層ガラス(遮熱Low-E・FL3+A6+FL3)		上側：複層ガラス(遮熱Low-E・FL3+A6+F4) 下側：7mm断熱ハネ		上側：複層ガラス(遮熱Low-E・FL3+A6+F4)下側：7mm断熱ハネ		AW-2：複層ガラス(遮熱Low-E・FL3+A6+F4)		AW-3(防火)：複層網入りガラス(遮熱Low-E・FL3+A◎+FW6.8)	
金 物	丸棒引手手摺 L=600、シンタ'-錠(外部：SH、内部：サムターン) SUSサドル(水抜きパイプ付)、 内部サドル(3方)		レバーハンドルサムターン付シンタ'-錠(SH/SM)、DC、SUS丁番、AP		AP、換気框、可動網戸(樹脂製)		AP、可動網戸(樹脂製)、換気框		AP、可動網戸(樹脂製)	
額 縁	桧(県産材) UC塗		桧(県産材) UC塗		桧(県産材) UC塗		桧(県産材) UC塗		桧(県産材) UC塗	
備 考	付属金物一式		付属金物一式		付属金物一式		付属金物一式		付属金物一式 EB-2978-1同等品	
記号・数量	④ AW16012	数量：6	⑥ AW07411	数量：6	⑦ AW06911	数量：1	⑧ AW06005	数量：3	⑨ AW03603	数量：8
場 所	1、2階 多目的室、静養室		1・2階 クラブ室①②③④		2階 クラブ室④		2階 ホール		1・2階 トイレ個室	
姿 図										
形式・種別・寸法	引違い窓(2枚建)・半外付 AW-4 W 1,600 × H 1,200		引違い窓(2枚建)・半外付 W 740 × H 1,100		引違い窓(2枚建)・半外付 W 690 × H 1,100		横出し窓・半外付 W 600 × H 500		内倒し窓・半外付 W 360 × H 300	
材種・仕上	カラーアルミ		(カラー)アルミ+樹脂 複合サッシ		(カラー)アルミ+樹脂 複合サッシ		カラーアルミ		カラーアルミ	
見 込	70		86		86		70		70	
ガラス	複層ガラス(遮熱Low-E・FL3+A6+FL3)		複層ガラス(遮熱Low-E・FL3+A6+FL3)		複層ガラス(遮熱Low-E・FL3+A6+FL3)		複層ガラス(遮熱Low-E・FL3+A6+F4)		複層ガラス(遮熱Low-E・FL3+A6+F4)	
金 物	AP、可動網戸(樹脂製)、換気框		AP、換気框、可動網戸(樹脂製)		AP、換気框、可動網戸(樹脂製)		AP、可動網戸(樹脂製)		AP、可動網戸(樹脂製)	
額 縁	桧(県産材) UC塗		桧(県産材) UC塗		桧(県産材) UC塗		桧(県産材) UC塗		桧(県産材) UC塗	
備 考	付属金物一式		付属金物一式		付属金物一式		付属金物一式		付属金物一式	

記号・数量	⑩ AW16503	数量：1	
場 所	1階 玄関		
姿 図			
形式・種別・寸法	Fix・半外付 AW-11 W 1,650 × H 300		
材種・仕上	カラーアルミ		
見 込	70		
ガラス	複層ガラス(遮熱Low-E・FL3+A6+F4)		
金 物	AP		
額 縁	桧(県産材) UC塗		
備 考	付属金物一式		

鍵・金物の種類と符号				ガラスの種類と符号		沓摺・床見切の材種と符号		<div><div>建具番号 建具記号</div><div>防火設備を示す</div></div>				
HK	モ/ロック錠	ST	SUS丁番（3枚吊）	FL	フロート板ガラス	ST	スチール製					
HM	本締り付モ/ロック錠	FH	フロアヒンジ	F	型板ガラス	SUS	ステンレス製	<div><div>建具番号 建具記号</div><div>特定防火設備を示す</div></div> <div>特</div>				
CR	ケースロック錠（握玉）	DC	ドアチェック	D	複層ガラス	B	黄銅製					
LA	ケースロック錠（レバーハンドル）	DCN	ドアクロザー（ストップ無）	PW	網入り磨ガラス	SN	本石製					
SH	シンタ-本締り錠	TA	戸当り	FW	網入り型板ガラス	TB	テラゾーブロック製					
RA	面付箱錠	FO	フラス落とし	SW	線入り磨ガラス	T	テラゾー製					
SM	サムターン錠			HGBFL	熱線吸収フロートガラス	Z	人造石研出し製	特定防火設備を示す				
OM	空錠			HF	熱線吸収型板ガラス	W	木製					
HR	斜めロック			HPW	熱線吸収網入り磨ガラス	ZB	人研製					
LD	棒鍵本締錠			HFW	熱線吸収網入り型板ガラス	床見切り・沓摺の形状と番号：SUS304						
GT	防音用グレン錠			S	スリガラス	番号	1			2	3	4
TR	強化ガラス用錠	KH	ケースハンドル	T	強化ガラス	形状						
BH	非常錠	PH	ピボットヒンジ	TF	型板強化ガラス							
SL	引戸錠	OPH	オートパワーヒンジ	HP	熱線反射ガラス							
FF	引違戸錠	LH	ロング丁番	FT	結晶化ガラス	厚み	FB-15×5	40×15×2	1.5	1.5	1.5	1.5
BJ	分電盤錠	AP	結露受型アングルヒース	FGFL	フロストガラス							

- ※特記事項
- ・建具記入寸法は製作図を作成し納まりを検討の上、調整を行い係員の了承を得て製作のこと。
  - ・開口部サッシは、アルミサッシ(断熱型)とする。(U値≦2)
  - ・サッシ廻りのシーリングは特記以外全て、変成シリコンシーリング打ちとする。
  - ・網戸は樹脂サッシネット張りとする(はずれ防止付)。

工事名					岡山市立吉備小学校内児童クラブ室増築工事		No.		YONEYAMA1級建築士事務所 岡山県知事登録第12645号 一級建築士登録 第88498号 〒703-8246 米山 徹夫 岡山市中区藤原光町1-10-1 TEL (086) 273-6969		
図面名		7mm製建具表		縮尺		S=1/100 (A3:71%)		A- 32			
岡山市 都市整備局 住宅・建築部 公共建築課					令和7年2月						
課長		課長補佐		係長		課員		担当者		承認	
								米山		米山	
										米山	

記号	数量	<div>1WD</div>	数量： 4	<div>2WD</div> 鍵付	数量： 2	<div>3WD</div> 中抜きホリ板 鍵付 2ヶ所	<div>3'WD</div> 4ヶ所	数量： 6	<div>4WD</div> 鍵付	数量： 2	<div>5WD</div>	数量： 2			
場 所	1,2階 クラブ室①②③④			1・2階 多目的室			1・2階 静養室(鍵付)：WD-3(2ヶ所) 1・2階 クラブ室～クラブ室、湯沸室：WD-3'(4ヶ所)			1,2階 湯沸室			1・2階 多目的室～静養室		
姿 図															
形式・種別・寸法	ﾌｵﾄｾｯﾄ片引ﾌﾗｯｼｭ戸 有効 W 1,200 × H 2,000			ﾌｵﾄｾｯﾄ片引ﾌﾗｯｼｭ戸 有効 W 800 × H 2,000			ﾌｵﾄｾｯﾄ片引ﾌﾗｯｼｭ戸 有効 W 700 × H 2,000			ﾌｵﾄｾｯﾄ片引ﾌﾗｯｼｭ戸 有効 W 580 × H 2,000			引違間境いﾌﾗｯｼｭ戸 W 1,600 × H 2,000		
材種・仕上	ﾌｵﾝﾌﾞﾙﾌﾗｯｼｭ+ﾊﾞﾙｸﾓﾃﾞﾙ(UC塗) 木口:ﾌｵﾝﾌﾞﾙ UC塗			ﾌｵﾝﾌﾞﾙﾌﾗｯｼｭ+ﾊﾞﾙｸﾓﾃﾞﾙ(UC塗) 木口:ﾌｵﾝﾌﾞﾙ UC塗			ﾌｵﾝﾌﾞﾙﾌﾗｯｼｭ+ﾊﾞﾙｸﾓﾃﾞﾙ(UC塗) 木口:ﾌｵﾝﾌﾞﾙ UC塗			ﾌｵﾝﾌﾞﾙﾌﾗｯｼｭ+ﾊﾞﾙｸﾓﾃﾞﾙ(UC塗) 木口:ﾌｵﾝﾌﾞﾙ UC塗			ﾌｵﾝﾌﾞﾙﾌﾗｯｼｭ+ﾊﾞﾙｸﾓﾃﾞﾙ(UC塗) 木口:ﾌｵﾝﾌﾞﾙ UC塗		
見 込	36 枠見込：100			36 枠見込：100			36 枠見込：100			36 枠見込：100			30 枠見込：100		
ガラス	ｶﾞﾗｽﾞｰﾍﾞｰﾄﾞ t4			ｶﾞﾗｽﾞｰﾍﾞｰﾄﾞ t4			WD-3:ｶﾞﾗｽﾞｰﾍﾞｰﾄﾞ t4								
金 物	丸棒引手取手 L=600(ユニオン G7911 同等品)、埋込SUSﾌﾗｯｼｭﾚｰﾙ ｼｬｯﾄﾙ仕様の金物(ｽｶｯﾌﾟ FD35EV ﾃﾞﾍﾞﾙｼｬｯﾄﾙｸﾛｰｻﾞｰ同等品)、戸尻ｺﾞﾑ			丸棒引手取手 L=600(ユニオン G7911 同等品)、埋込SUSﾌﾗｯｼｭﾚｰﾙ ｼｬｯﾄﾙ仕様の金物(ｽｶｯﾌﾟ FD35EV ﾃﾞﾍﾞﾙｼｬｯﾄﾙｸﾛｰｻﾞｰ同等品)、戸尻ｺﾞﾑ			丸棒引手取手 L=600(ユニオン G7911 同等品)、埋込SUSﾌﾗｯｼｭﾚｰﾙ ｼｬｯﾄﾙ仕様の金物(ｽｶｯﾌﾟ FD35EV ﾃﾞﾍﾞﾙｼｬｯﾄﾙｸﾛｰｻﾞｰ同等品)、戸尻ｺﾞﾑ			丸棒引手取手 L=600(ユニオン G7911 同等品)、埋込SUSﾌﾗｯｼｭﾚｰﾙ ｼｬｯﾄﾙ仕様の金物(ｽｶｯﾌﾟ FD35EV ﾃﾞﾍﾞﾙｼｬｯﾄﾙｸﾛｰｻﾞｰ同等品)、戸尻ｺﾞﾑ			ｼｬｯﾄﾙﾍﾞｰﾄﾞ付ｼﾘﾝｸﾞｰ錠(SH/SM) SUSﾌﾗｯｼｭﾚｰﾙ ﾅｲﾛﾝ戸車、掘込引手、		
額 縁	片額縁：桧上小(県産材) 25×173 UC			片額縁：桧上小(県産材) 25×173～160 UC ﾓｰﾀｰ付ｼﾘﾝｸﾞｰ錠			片額縁：桧上小(県産材) 25×173～160 UC			片額縁：桧上小(県産材) 25×173～160 UC			両面 桧(県産材) CL塗		
備 考	付属金物一式			付属金物一式、鍵付			付属金物一式			付属金物一式、鍵付			付属金物一式		
	<div>6WD</div>			数量： 8	<div>7WD</div>	数量： 2	<div>8WD</div>	数量： 2	<div>1TD</div> 片開き点検口扉(市販品)	数量： 4					
場 所	1・2階 便所			1階掃除具入、SK、			1階 階段下物入、2階物入			1・2階SK・PS 1・2階湯沸室・PS					
姿 図															
形式・種別	片開きﾌﾗｯｼｭ戸 W 677 × H 2,000			片開きﾌﾗｯｼｭ戸 W 677 × H 2,000			片開きﾌﾗｯｼｭ戸 W 800 × H 2,000			片開き点検口扉(市販品) W 450 × H 450					
材種・仕上	ﾌｵﾝﾌﾞﾙﾌﾗｯｼｭ+ﾊﾞﾙｸﾓﾃﾞﾙ(UC塗) 木口:ﾌｵﾝﾌﾞﾙ UC塗			ﾌｵﾝﾌﾞﾙﾌﾗｯｼｭ+ﾊﾞﾙｸﾓﾃﾞﾙ(UC塗) 木口:ﾌｵﾝﾌﾞﾙ UC塗			ﾌｵﾝﾌﾞﾙﾌﾗｯｼｭ+ﾊﾞﾙｸﾓﾃﾞﾙ(UC塗) 木口:ﾌｵﾝﾌﾞﾙ UC塗			目地タイプ					
見 込	36 枠見込：100			36 枠見込：100			36 枠見込：100								
ガラス	ｶﾞﾗｽﾞｰﾍﾞｰﾄﾞ t4														
金 物	ﾓｰﾀｰ付ﾍﾞｰﾄﾞｰ錠表示錠(SH/SM)、ST、TA			ﾍﾞｰﾄﾞｰ錠 空錠(OM)、ST、TA			ﾓｰﾀｰ付ﾍﾞｰﾄﾞｰ錠(SH/SM) シﾘﾝｸﾞｰ錠(SH/SM)、DC、ST								
額 縁							桧(県産材) CL塗								
備 考	付属金物一式			付属金物一式			付属金物一式			付属金物一式					

鍵・金物の種類と符号			ガラスの種類と符号		窓褶・床見切の材種と符号		<div><div><div>建具番号</div><div>建具記号</div></div><div>防火設備を示す</div></div>						
HK	モノロック錠	FH	フワフーヒンジ	FL	フロート板ガラス	ST		スチール製					
HM	本締り付モノロック錠	BJ	分電盤錠	F	型板ガラス	SUS		ステンレス製					
CR	ケースロック錠（握玉）	ST	SUS T番（3枚吊）	PW	網入り磨ガラス	B		黄銅製					
LA	ケースロック錠（レバーハンドル）	HR	ネジロック錠	FW	網入り型板ガラス	SN		本石製					
SH	リングー本締り錠	DC	ドアチェック	SW	線入り磨ガラス	TB	テラゾーブロック製	<div><div><div>建具番号</div><div>建具記号</div></div><div>特定防火設備を示す</div></div> <div>特</div>					
RA	面付箱状	TA	戸当り	HGBFL	熱線吸収フロートガラス	T	テラゾー製						
SM	サムターン錠	FO	フランス落とし	HF	熱線吸収型板ガラス	Z	人造石研出し製						
OM	空錠	OPH	オートパワーヒンジ	HPW	熱線吸収網入り磨ガラス	W	木製						
LD	棒鍵本締錠	PH	ピボットヒンジ	HFw	熱線吸収網入り型板ガラス	ZB	人研製						
GT	防音用グレン錠	KH	ケースハンドル	D	複層ガラス	床見切り・窓褶の形状と番号：SUS304							
TR	強化ガラス用錠	LH	ロング丁番	S	スリガラス	番号	1		2	3	4	5	6
BH	非常錠	AP	結露受型アンクルヒース	T	強化ガラス	形状							
SL	引戸錠			TF	型板強化ガラス								
FF	引違戸錠			HP	熱線反射ガラス								
DC	ドアクロザー			FT	結晶化ガラス	厚み	FB-15×5	40×15×2	1.5	1.5	1.5	1.5	
DCN	ドアクロザー（ストッパ無）			FGFL	フロストガラス								

塗装の種類と符号	
SOP	合成樹脂調合ペイント塗
CL	クリヤラッカー塗
FE	フタル酸樹脂エナメル塗
NAD	アクリル樹脂系非水分散形塗料塗
AE	アクリル樹脂エナメル塗
2-UE	2液形ポリウレタンエナメル塗
2-ASE	アクリルシリコン樹脂エナメル塗
2-FUE	常温乾燥形フッ素樹脂エナメル塗
EP-G	ツヤ有合成樹脂エマルションペイント塗
EP	合成樹脂エマルションペイント塗
EP-M	多形模様塗料塗
EP-T	合成樹脂エマルション模様塗料塗
UC	ウレタン樹脂ワニス塗
OS	油性ステイン塗
NP	浸透性自然塗料塗

※特記事項

- ・建具記入寸法は製作図を作成し納まりを検討の上、調整を行い係員の了承を得て製作のこと。
- ・特記なき建具金物は全てアルミ製品(SUS304)とし見本品提出の上係員の承認を得ること。
- ・ドア丁番は、SUS304 3枚吊 両欠きとする。
- ・取手・ハンドルの取り付け位置 H=950
- ・木製建具のガラスの取付は、シールが留めとする。
- ・建具の取手等の高さはF L+950を基準とし、監督員の承諾を得ること。
- ・木製ワラサ戸の上下かまち及び横骨には空気穴(8mm角程度)を設ける事。
- ・開き戸には戸当り(煽り止め付)を設けること。

※鍵はマスターキー対応とする。(玄関分戸部分は含まず)

工事名	岡山市立吉備小学校内児童クラブ室増築工事			No.	YONEYAMA1級建築士事務所 岡山県知事登録第12645号 1級建築士登録 第88498号 〒703-8246 米山 敏夫 岡山市中区藤原光町1-10-1 TEL (086) 273-6969		
図面名	木製建具表	縮尺	S=1/100 (A3:71%)	A-33			
岡山市 都市整備局 住宅・建築部 公共建築課					令和7年2月		
課長	課長補佐	係長	課員	担当者	承認	検図	製図
					米山	米山	米山

## ■部分詳細図

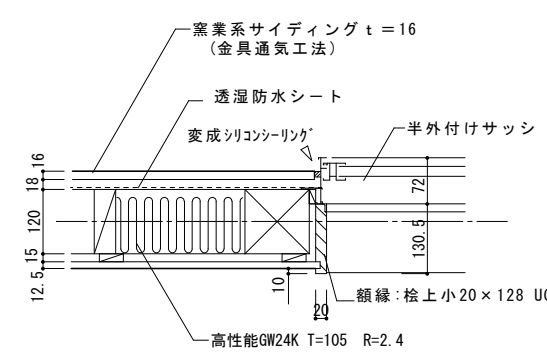
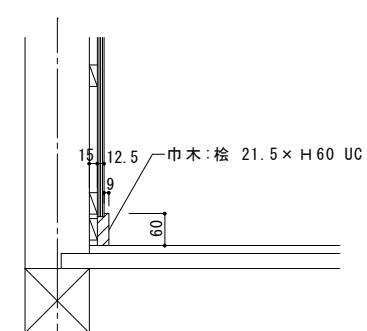
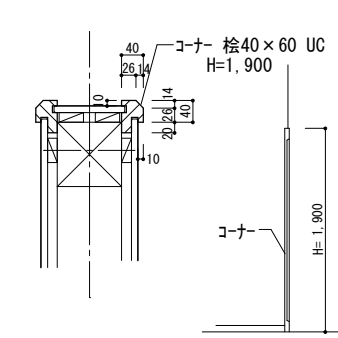
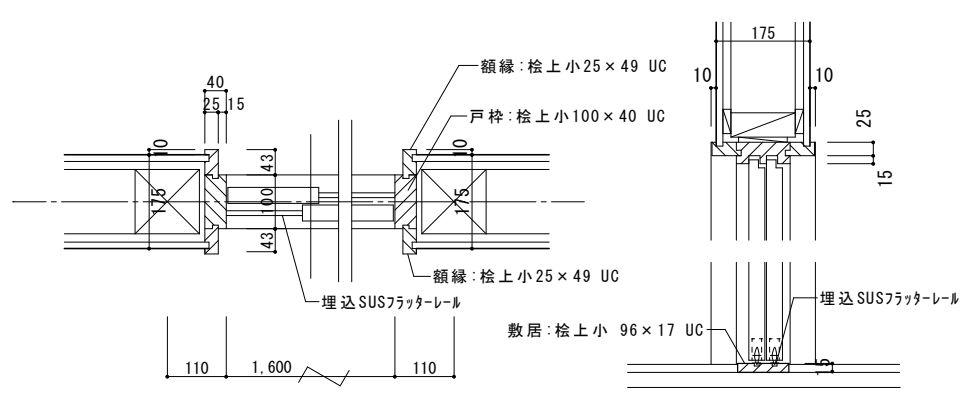
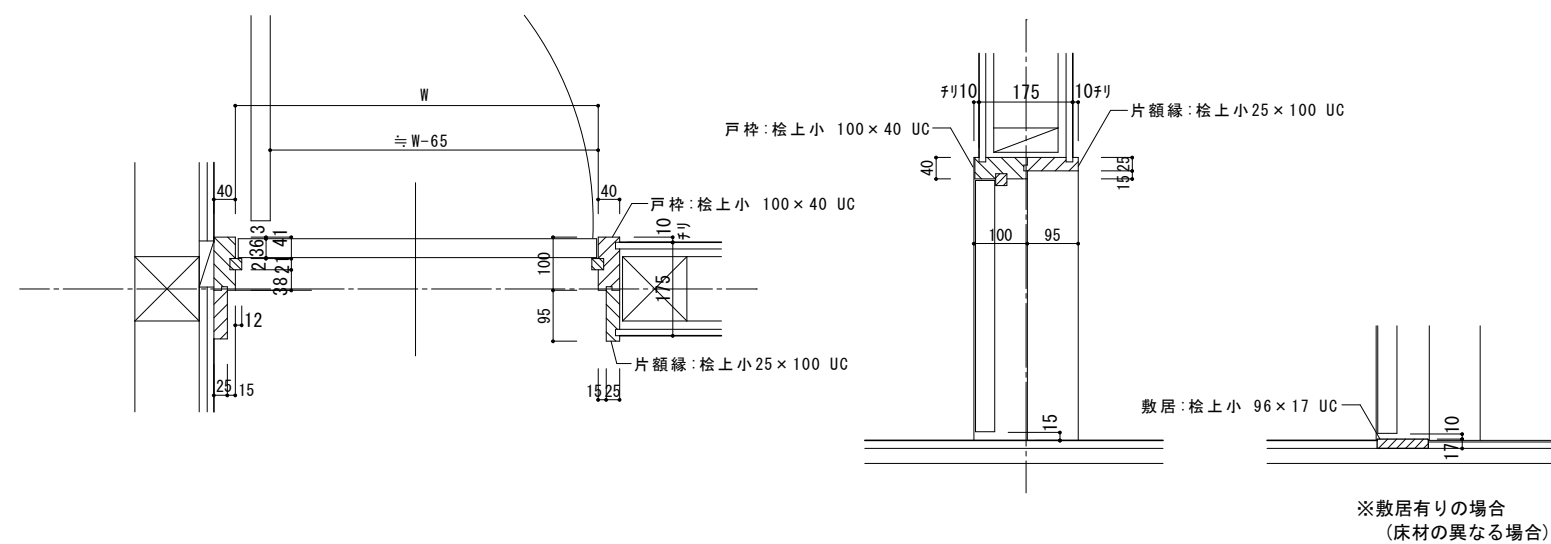
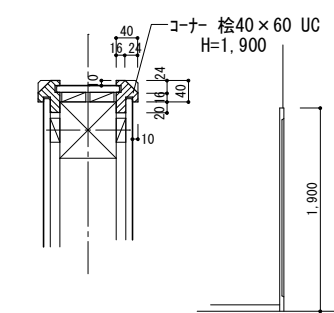
洋室等サッシ廻り詳細図		1/10	巾木詳細図		1/10	壁コーナー図		1/10、1/50	多目的室～静養室 戸枠詳細図(引違戸)			1/10																																																	
<p>※額縁は、縦勝ちとする。</p> 									<p>※建具枠は、縦勝ちとする。</p> 																																																				
洋室等戸枠詳細図(開戸)						1/10	壁コーナー図		1/10、1/50																																																				
<p>※建具枠は、縦勝ちとする。</p> 																																																													
<table><tr><td>工事名</td><td colspan="4">岡山市立吉備小学校内児童クラブ 室増築工事</td><td>No.</td><td colspan="3">YONEYAMA1級建築士事務所 岡山県知事登録第12645号 一級建築士登録 第88498号 〒703-8246 米山 敬夫 岡山市中区藤原光町1-10-1 TEL (086) 273-6969</td></tr><tr><td>図面名</td><td colspan="2">部分詳細図 1 (造作納り)</td><td>縮尺</td><td colspan="2">S=1/10、1/50 (A3:719%)</td><td colspan="2" rowspan="2">A- 34</td><td colspan="3" rowspan="2"></td></tr><tr><td colspan="5">岡山市 都市整備局 住宅・建築部 公共建築課</td><td colspan="2">令和7年2月</td></tr><tr><td>課長</td><td>課長補佐</td><td>係長</td><td>課員</td><td>担当者</td><td>承認</td><td>検図</td><td>製図</td><td colspan="3"></td></tr><tr><td></td><td></td><td></td><td></td><td></td><td>米山</td><td>米山</td><td>米山</td><td colspan="3"></td></tr></table>													工事名	岡山市立吉備小学校内児童クラブ 室増築工事				No.	YONEYAMA1級建築士事務所 岡山県知事登録第12645号 一級建築士登録 第88498号 〒703-8246 米山 敬夫 岡山市中区藤原光町1-10-1 TEL (086) 273-6969			図面名	部分詳細図 1 (造作納り)		縮尺	S=1/10、1/50 (A3:719%)		A- 34					岡山市 都市整備局 住宅・建築部 公共建築課					令和7年2月		課長	課長補佐	係長	課員	担当者	承認	検図	製図									米山	米山	米山			
工事名	岡山市立吉備小学校内児童クラブ 室増築工事				No.	YONEYAMA1級建築士事務所 岡山県知事登録第12645号 一級建築士登録 第88498号 〒703-8246 米山 敬夫 岡山市中区藤原光町1-10-1 TEL (086) 273-6969																																																							
図面名	部分詳細図 1 (造作納り)		縮尺	S=1/10、1/50 (A3:719%)		A- 34																																																							
岡山市 都市整備局 住宅・建築部 公共建築課					令和7年2月																																																								
課長	課長補佐	係長	課員	担当者	承認	検図	製図																																																						
					米山	米山	米山																																																						

■ 部分詳細図

アトセット型片引戸詳細図

1/10

※建具枠は、縦勝ちとする。

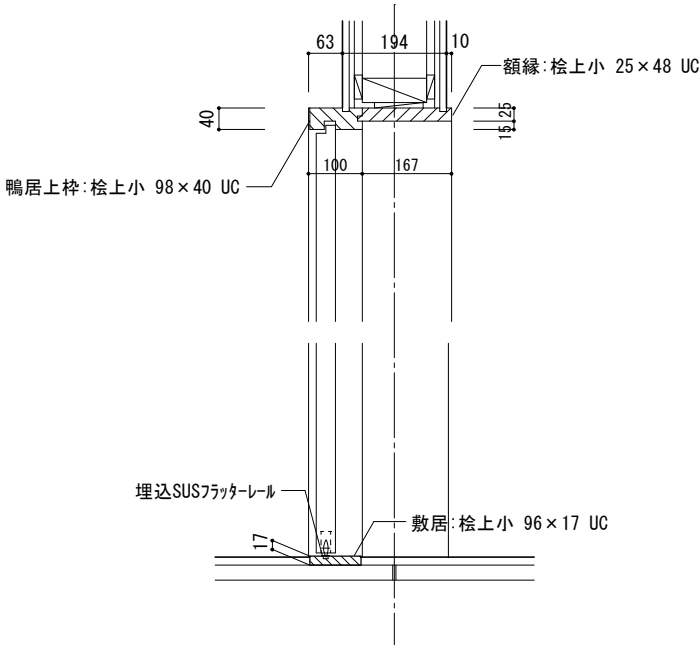
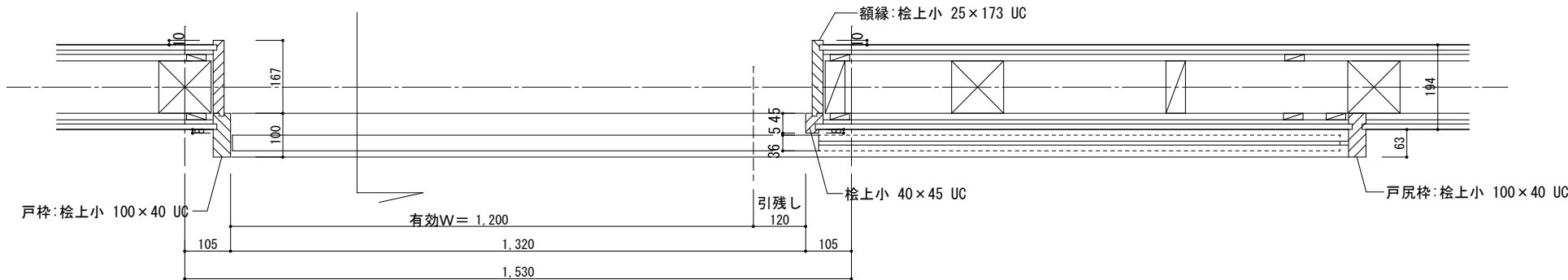
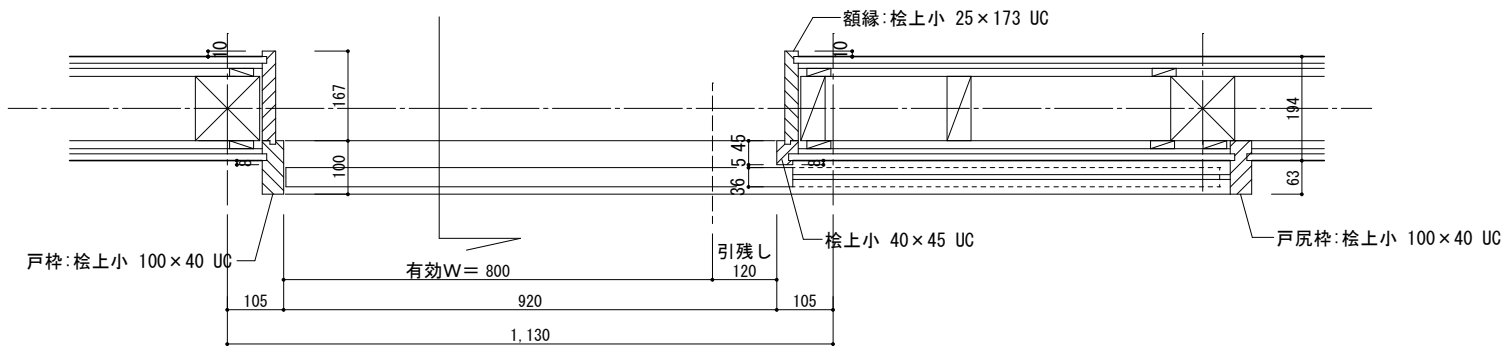
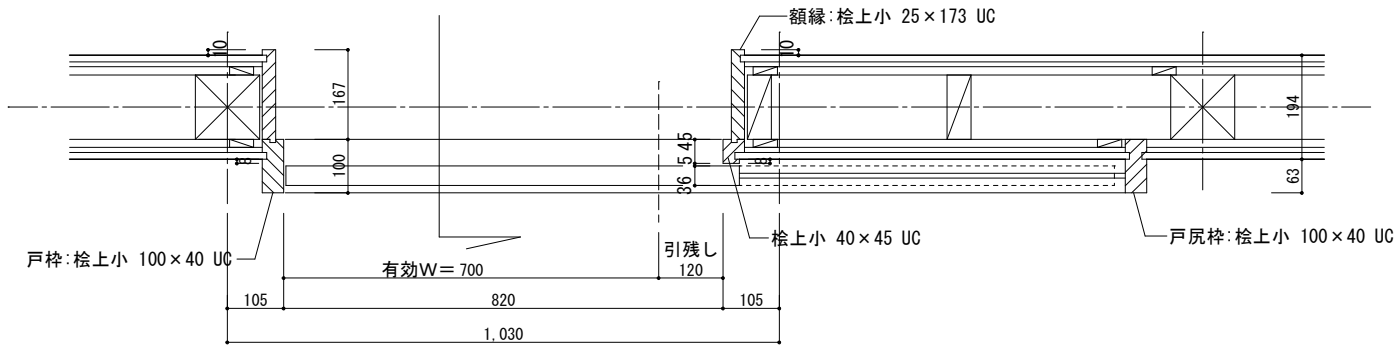
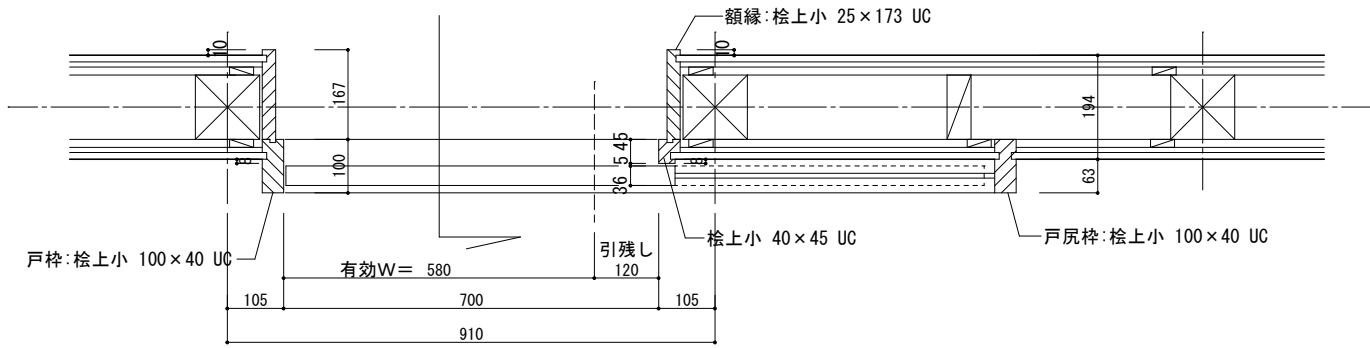

工事名 岡山市立吉備小学校内児童クラブ室増築工事				No.	YONEYAMA1級建築士事務所 岡山県知事登録第12645号 一級建築士登録 第88498号 〒703-8246 米山 敬夫 岡山市中区藤原光町71-10-1 TEL (086)273-6969		
図面名	部分詳細図 2 (アトセットド ア)			縮尺	A-35		
岡山市 都市整備局 住宅・建築部 公共建築課				S=1/10 (A3:71%)			
令和7年2月							
課長	課長補佐	係長	課員	担当者	承認	検図	製図
					米山	米山	米山

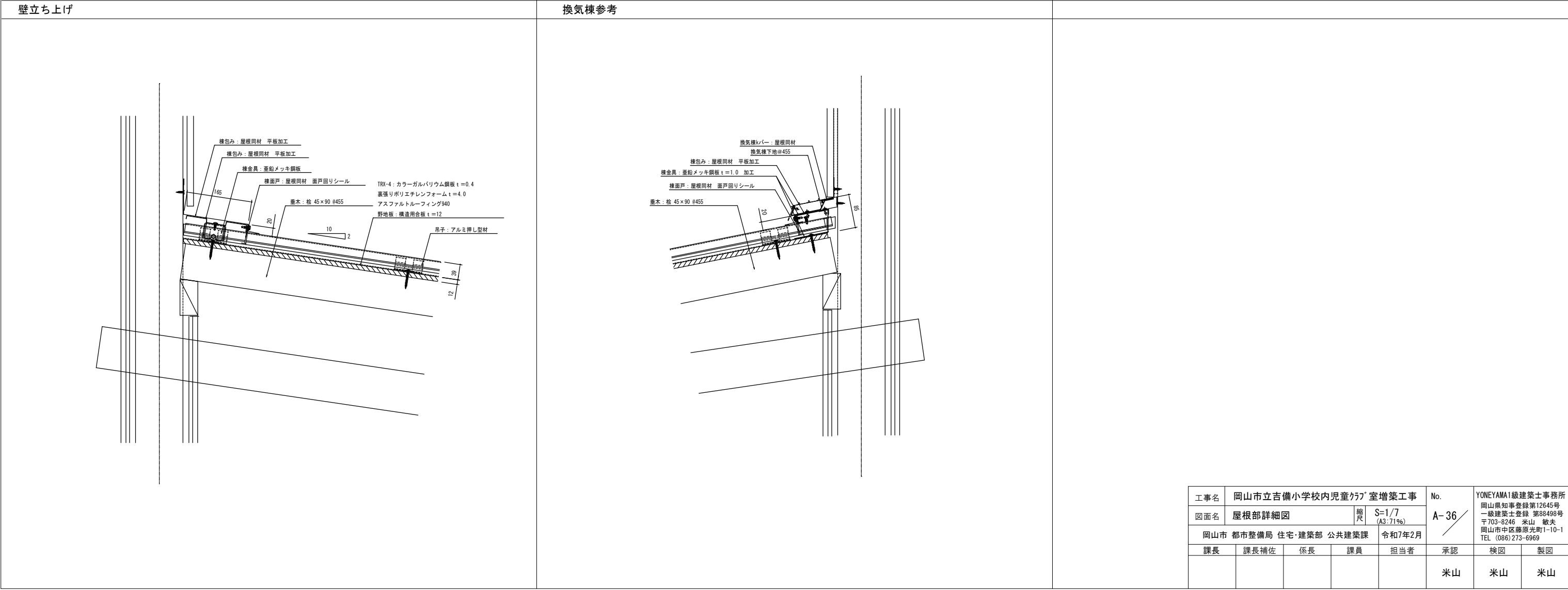
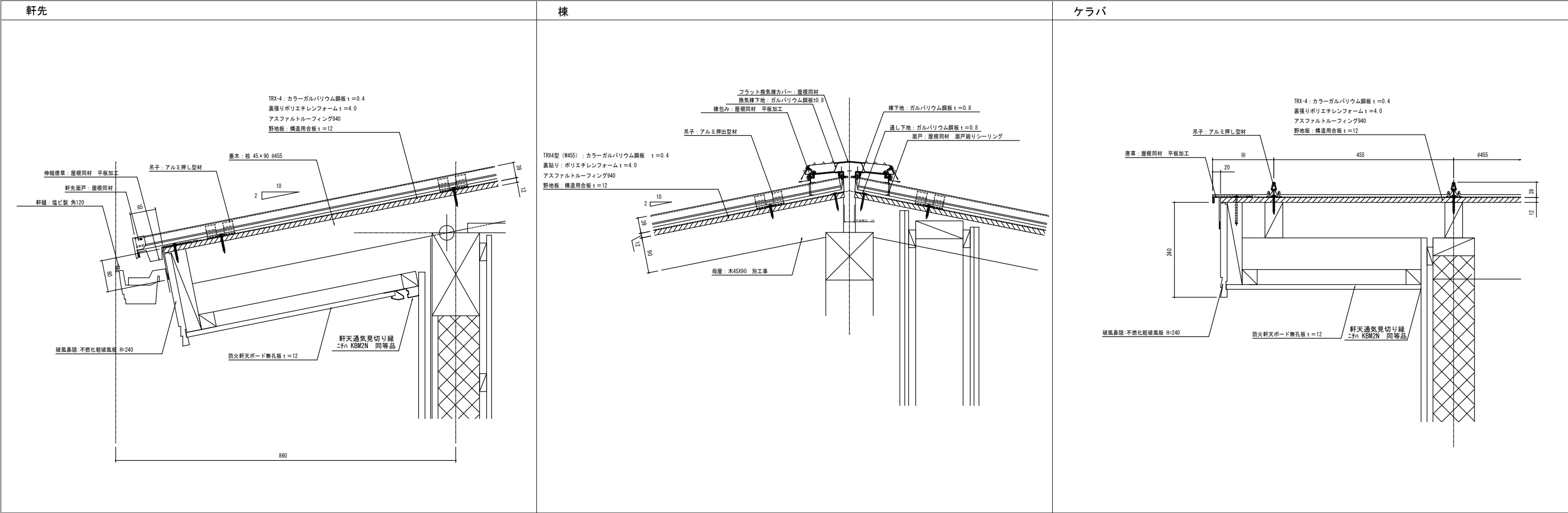

$$S=1/5$$

数量：3ヶ所

$$S=1/5$$

数量： 1 2 ヶ所

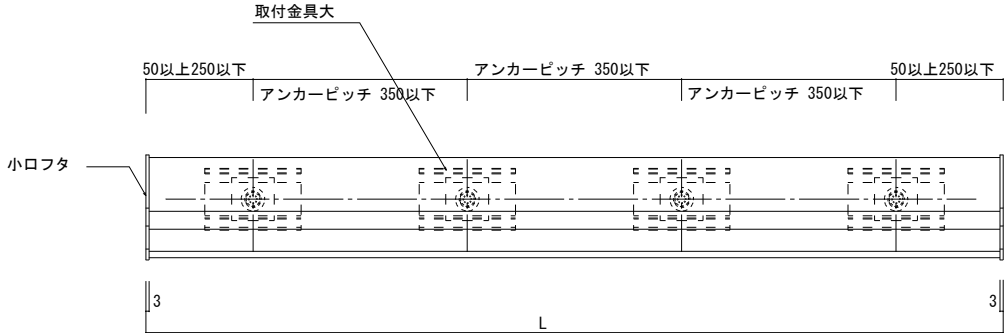
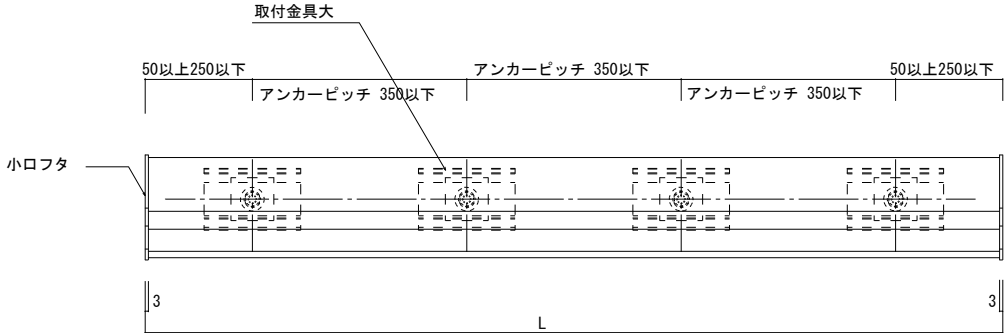

工事名	岡山市立吉備小学校内児童ｸﾗﾌﾞ室増築工事				No.	YONEYAMA1級建築士事務所		
図面名	部分詳細図 4 (7ﾒﾂ底)		縮尺	S=1/5 (A3:71%)	A-37	岡山県知事登録第12645号 一級建築士登録 第88498号 〒703-8246 米山 敏夫 岡山市中区藤原光町1-10-1 TEL (086) 273-6969		
岡山市 都市整備局 住宅・建築部 公共建築課						令和7年2月		
課長	課長補佐	係長	課員	担当者	承認	検図	製図	
					米山	米山	米山	



ホーローキッチンセット（タラスタンダード・アーバス 同等品）  
流し台：タラ K-120（L・R） 同等品  
コンロ台：タラ KG-60 同等品  
バックガード：タラ BGH-60 同等品  
吊戸棚（H645）：タラ W-M120 同等品  
水切棚（L1200、1段）：タラ MS-120NJ 同等品  
レンジフード W=600：タラ VUS-605AD 同等品  
シロッコファン排気金具：マルタクトカガ（U）  
外部フード：機械設備工事  
前幕板：タラ60SA295CV 同等品  
横化粧板：タラSA600 同等品  
台輪：タラ H=50（1200+600） 同等品  
前・右壁：ホーローキッチンパネル貼り（キッチン工事）

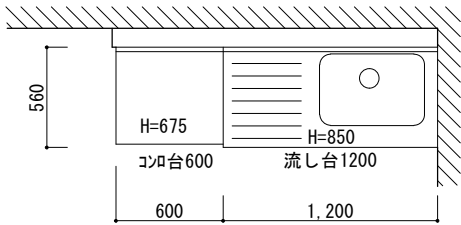

平面図

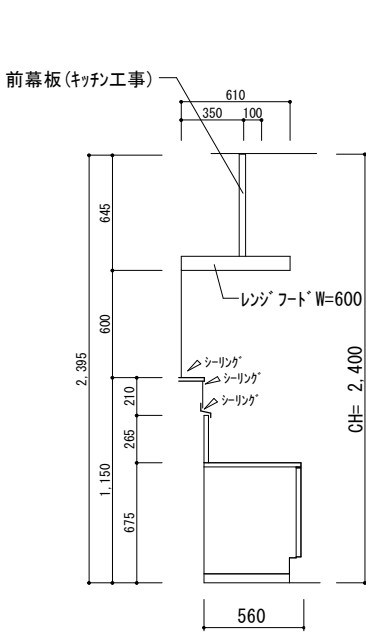

側面図

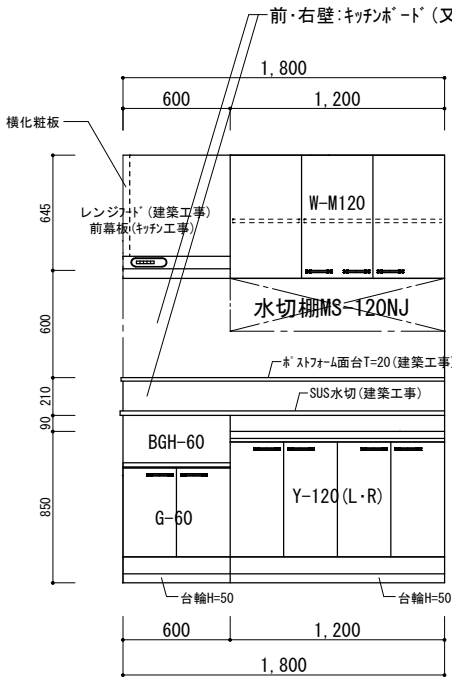

正面図

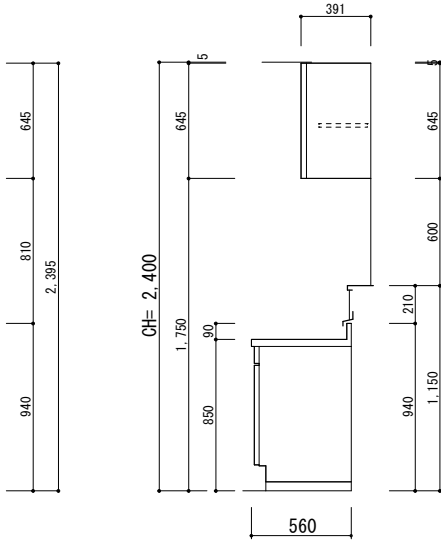

側面図

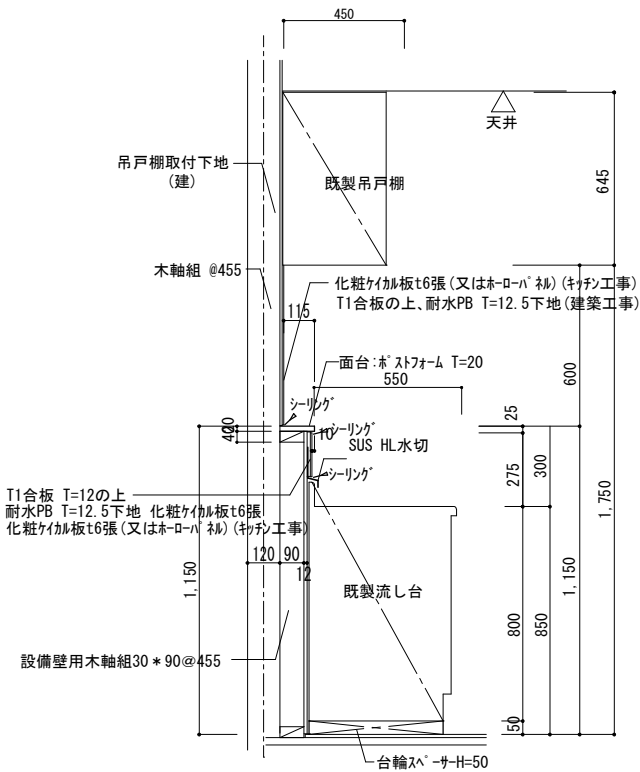

※ラインが腰壁(面台共):建築工事

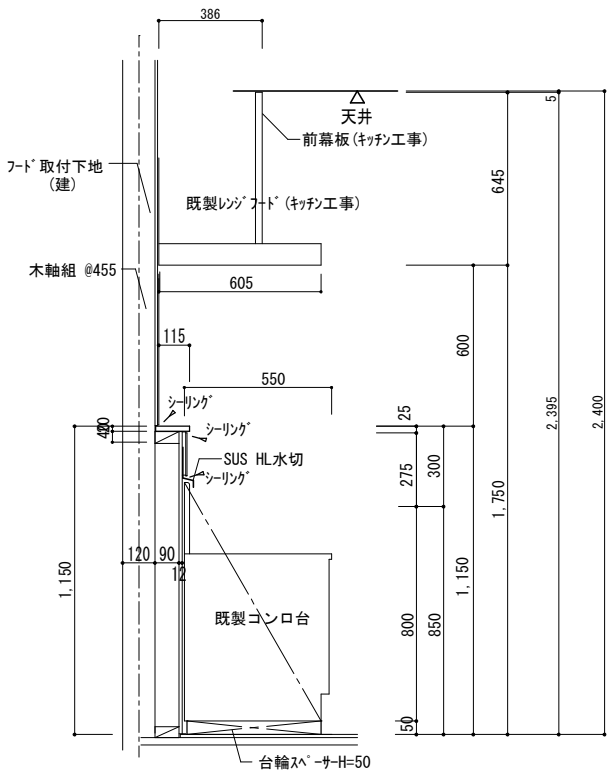

工 事 名				岡山市立吉備小学校内児童クラブ室増築工事		No.		YONEYAMA1級建築士事務所	
図面名				雑詳細図2 (キッチン)		縮尺		S=1/30、1/20 (A3:71%)	
岡山市 都市整備局 住宅・建築部 公共建築課						令和7年2月		岡山県知事登録第12645号 一級建築士登録 第88498号 〒703-8246 米山 敬夫 岡山市中区藤原光町1-10-1 TEL (086) 273-6969	
課長		課長補佐		係長		課員		担当者	
								承認	
								検図	
								製図	
						米山		米山	
						米山		米山	



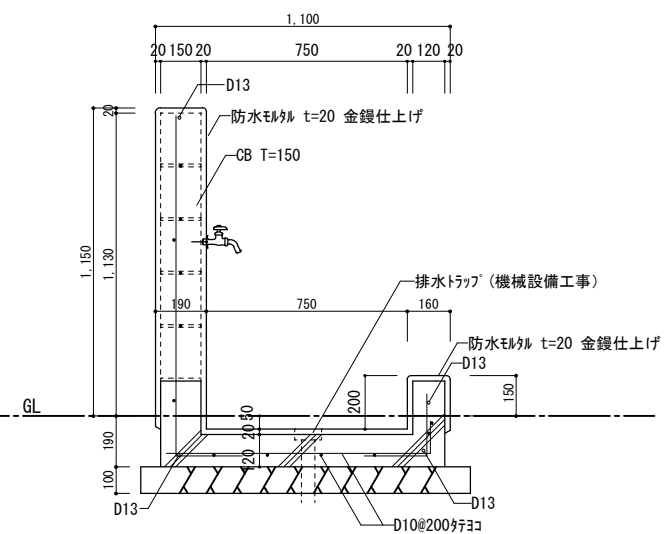
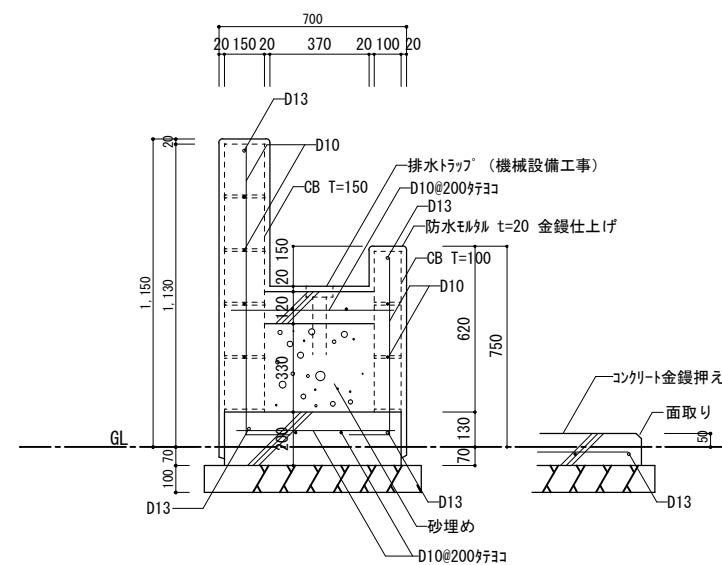
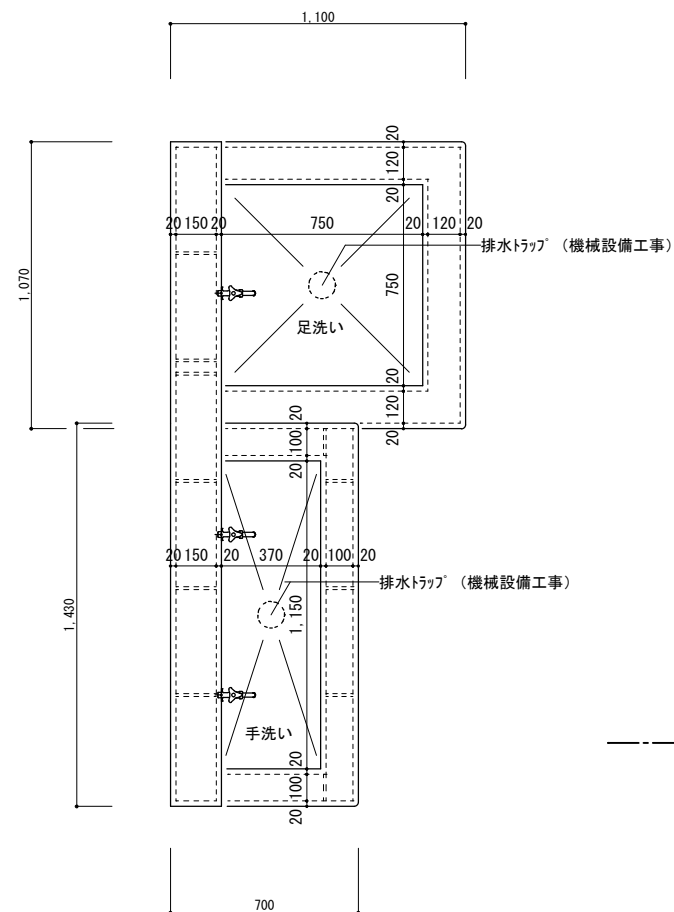

工事名	岡山市立吉備小学校内児童クラブ室増築工事				No.	YONEYAMA1級建築士事務所		
図面名	雑詳細図3(足洗・手洗)		施尺	S=1/20 (A3:7196)	A-40	岡山県知事登録第12645号 一級建築士登録 第88498号 〒703-8246 米山 敏夫 岡山市中区藤原光町1-10-1 TEL (086)273-6969		
岡山市 都市整備局 住宅・建築部 公共建築課						令和7年2月		
課長	課長補佐	係長	課員	担当者	承認	検図	製図	
					米山	米山	米山	

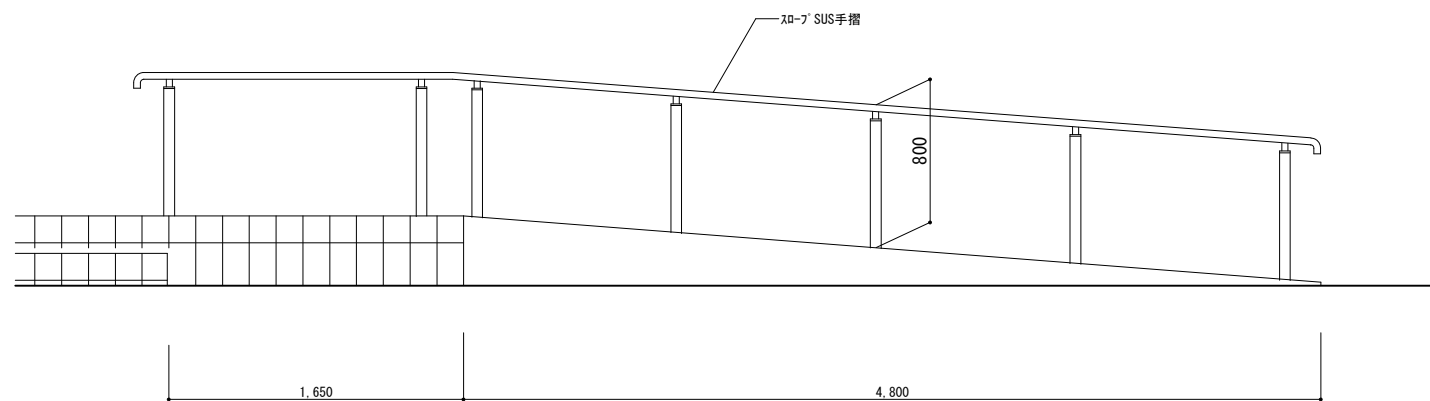
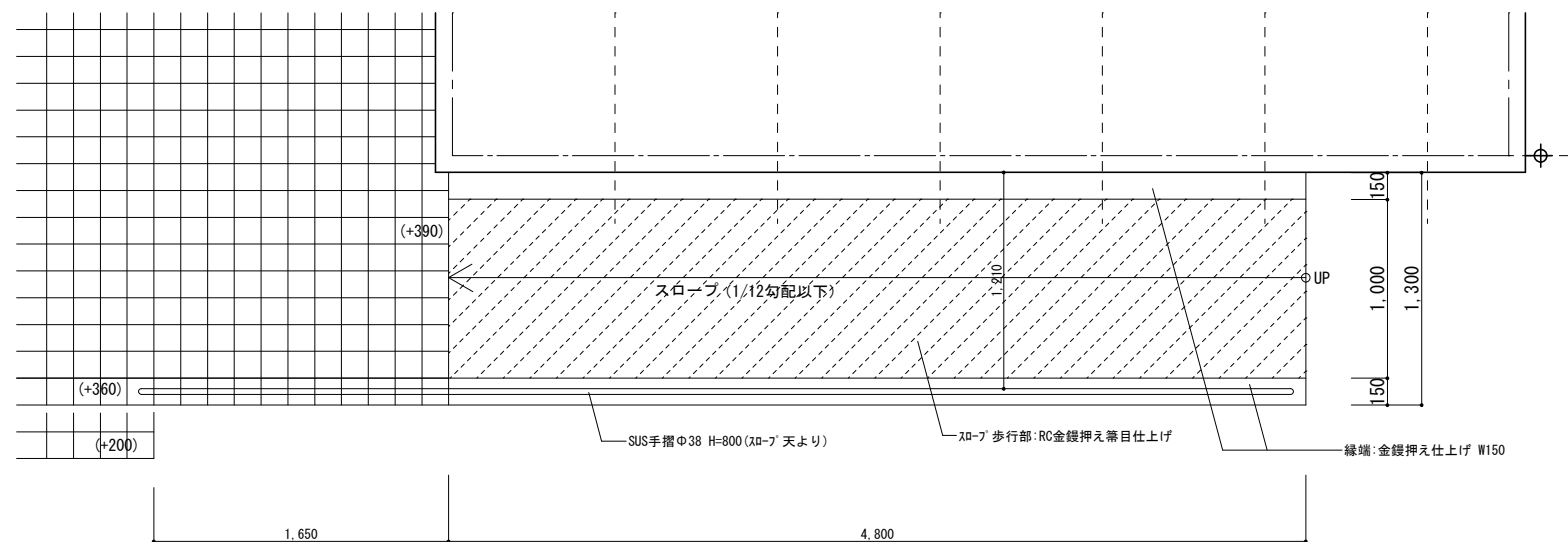

※SUS手摺Φ38(四国化成 SB型 同等品)

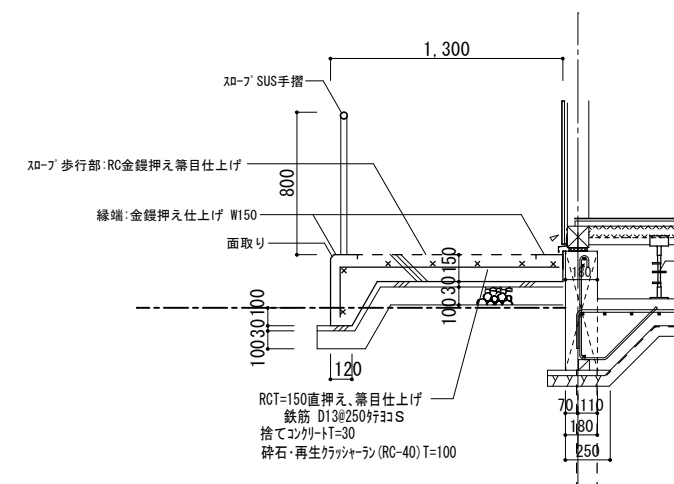

工事名	岡山市立吉備小学校内児童クラブ室増築工事				No.	YONEYAMA1級建築士事務所 岡山県知事登録第12645号 一級建築士登録 第08498号 〒703-8246 米山 敏夫 岡山市中区藤原光町1-10-1 TEL (086) 273-6969		
図面名	雑詳細図4(スロプ)	縮尺	S=1/30 (A3:71%)					
岡山市 都市整備局 住宅・建築部 公共建築課					令和7年2月	承認	検図	製図
課長	課長補佐	係長	課員	担当者	米山			

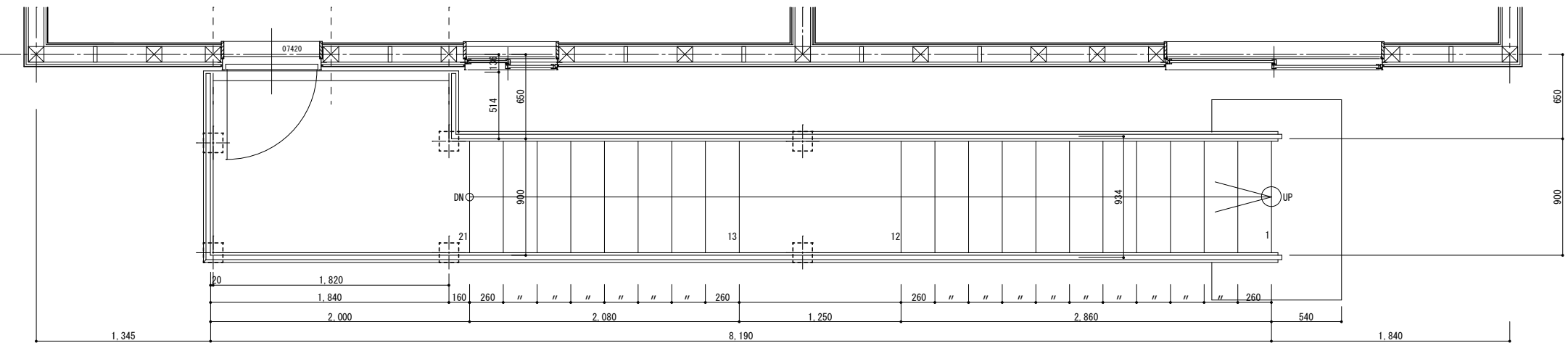

2階 階段平面図 S=1/30

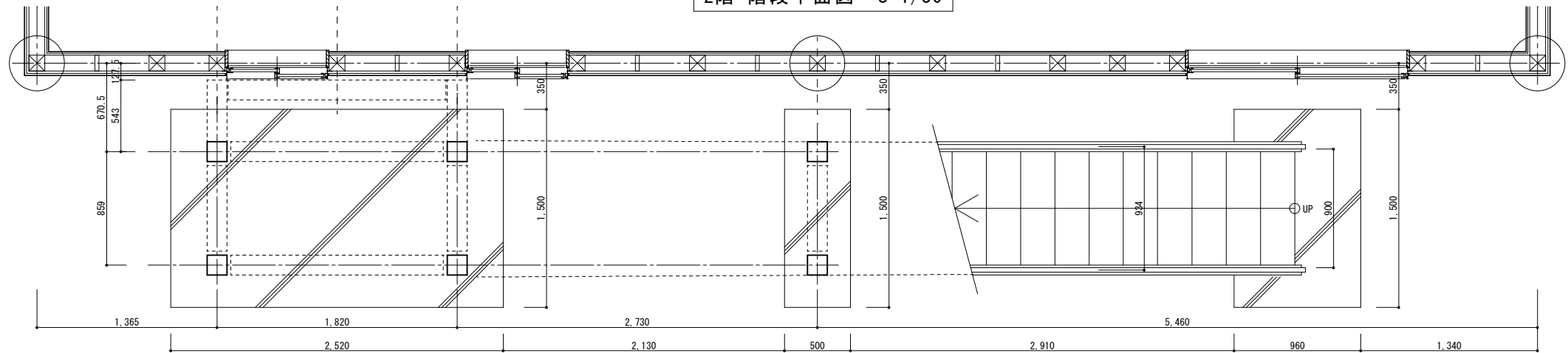

1階 階段平面図 S=1/30

※鉄部は全て亜鉛鍍金仕上げとする。

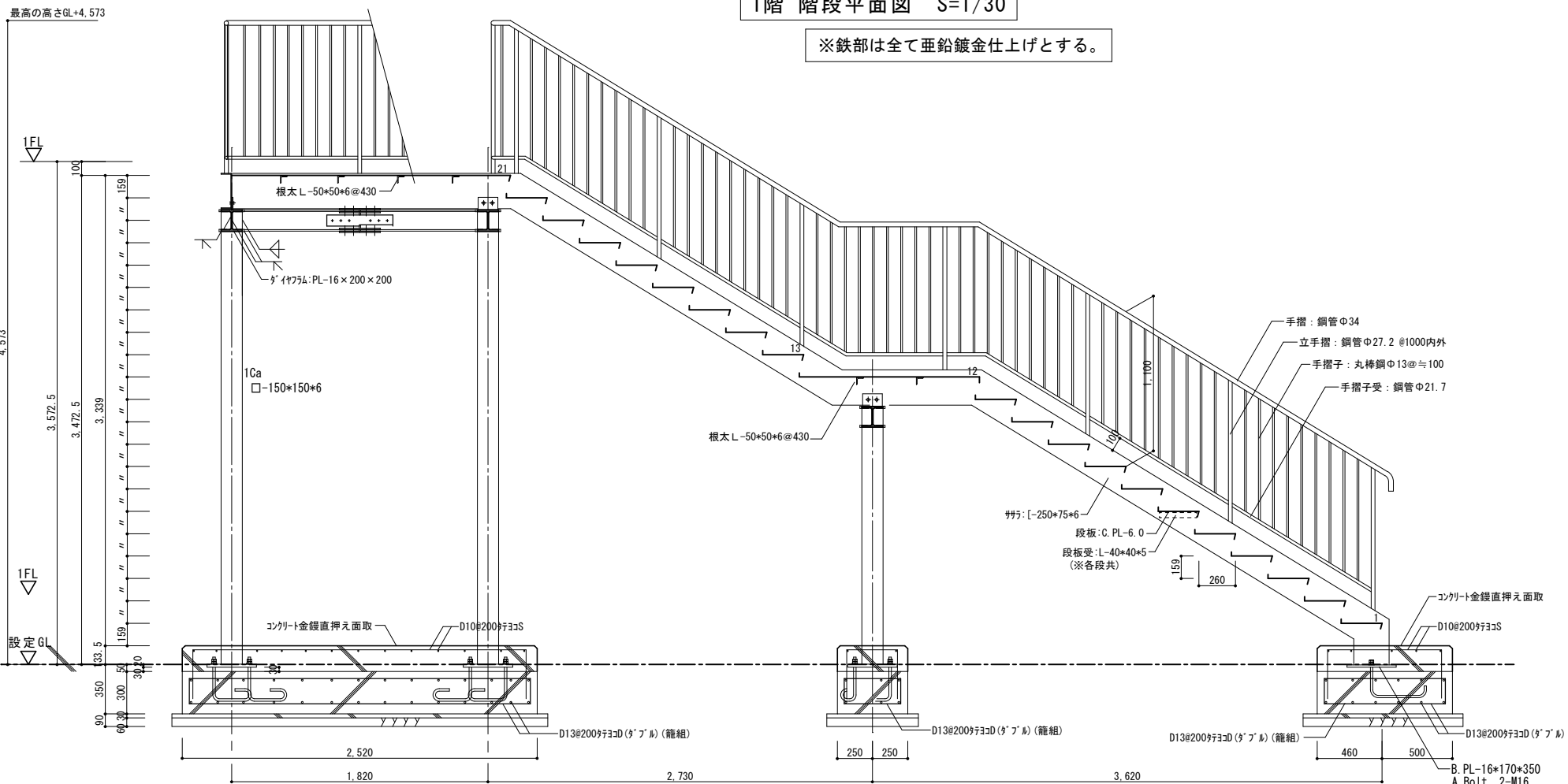

縦断面図 S=1/30

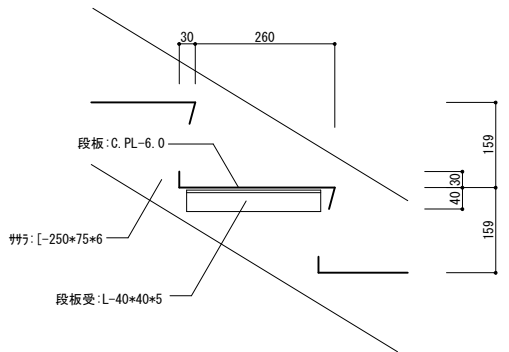

段板部詳細図=1/10

鉄骨柱: 150×150×6

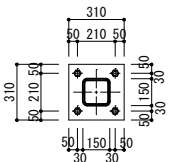

柱脚図 S=1/30

主材鉄骨柱 □-150×150×6  
ヘルメット BPL-20×310×310 (SN490C)  
A. Bolt 4-M16 (ABR400) L=400  
ダブルナット、折曲げ定着

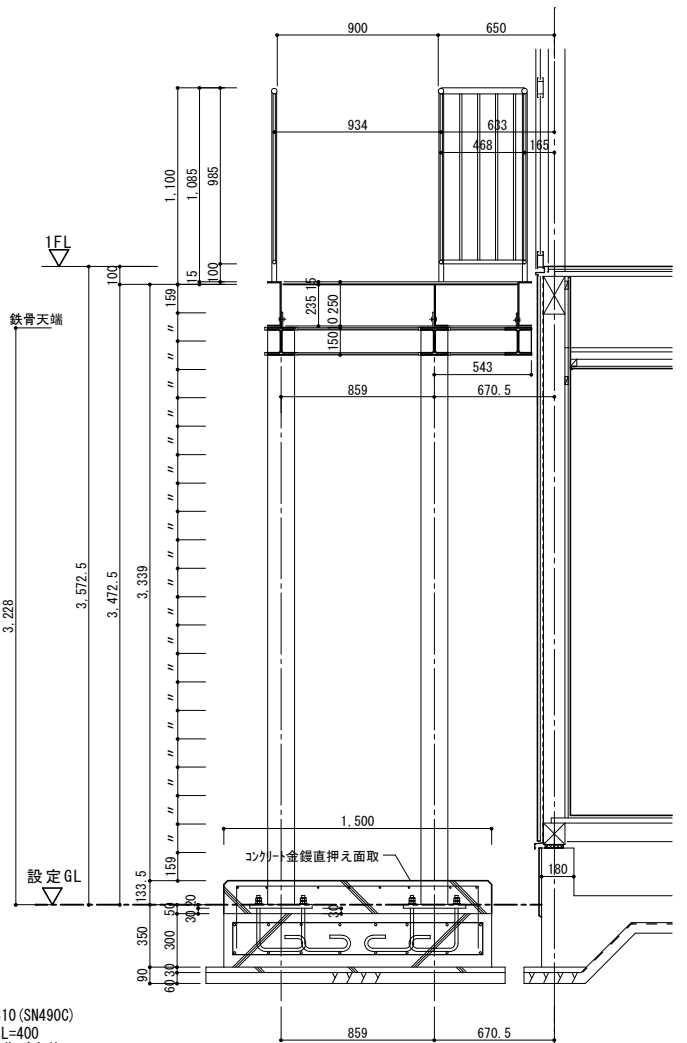

横断面図 S=1/30

工事名	岡山市立吉備小学校内児童クラブ室増築工事	No.	A-42	YONEYAMA1級建築士事務所 岡山県知事登録第12645号 一級建築士登録 第88498号 〒703-8246 米山 敬夫 岡山市中区藤原光町1-10-1 TEL (086) 273-6969
図面名	屋外鉄骨階段詳細図	縮尺	S=1/30, 1/10 (A3: 71%)	
岡山市	都市整備局 住宅・建築部 公共建築課	令和7年2月	担当者	承認
課長	課長補佐	係長	課員	承認
				米山
				米山
				米山

現況外構図 S=1/400

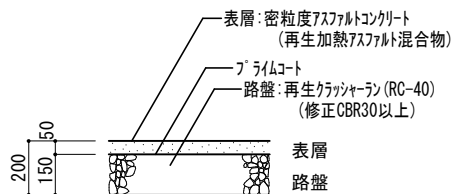
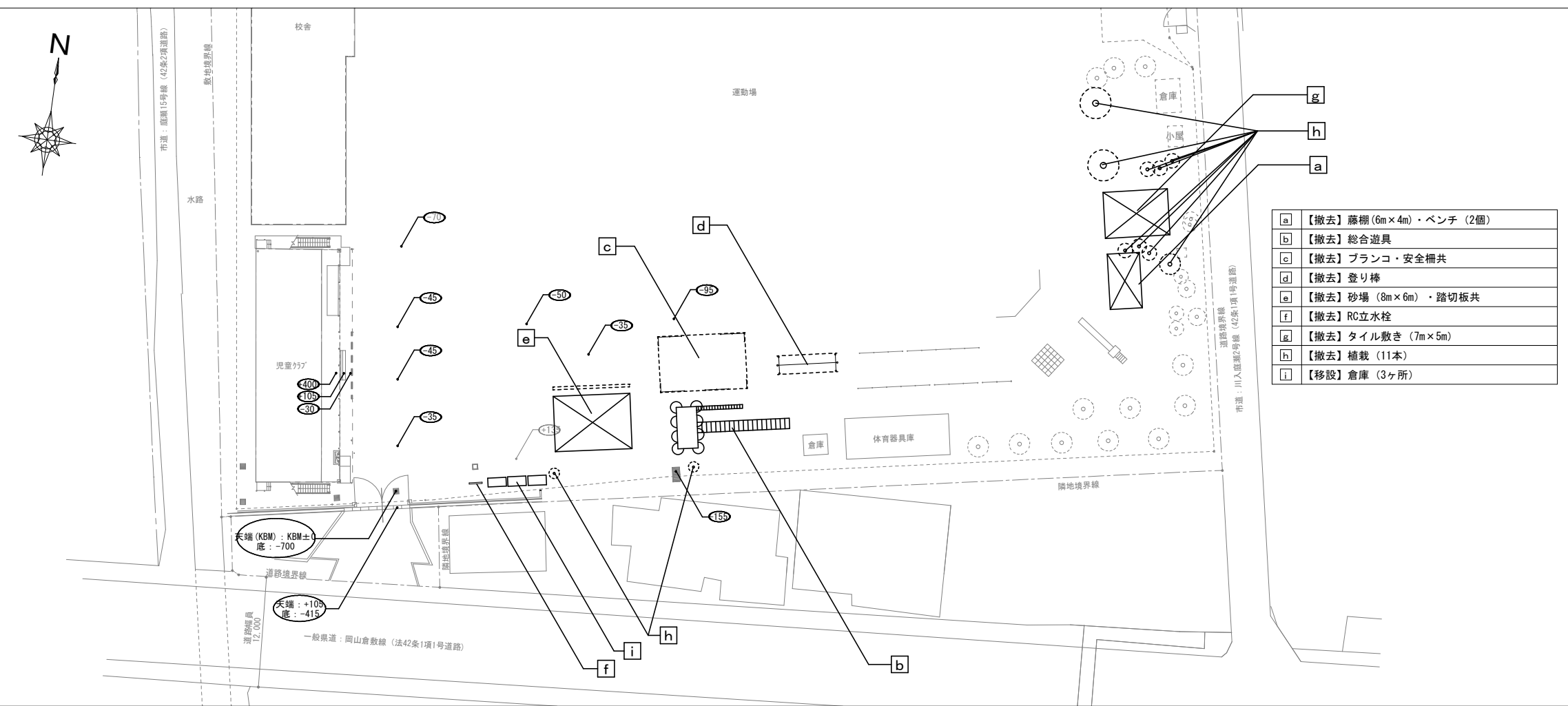

**A** 【新設】自由勾配側溝 S=1/20

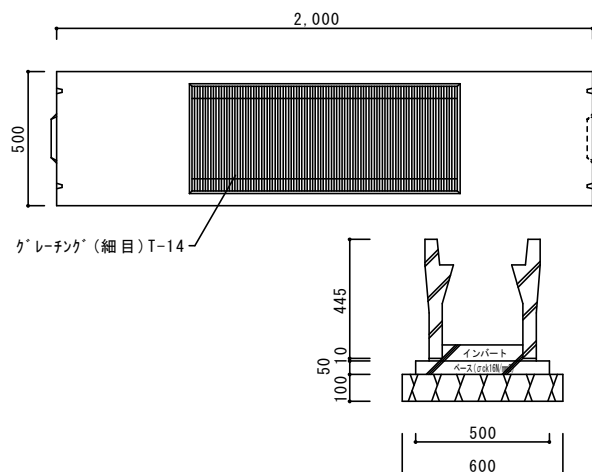

## 改修外構図 S=1/400

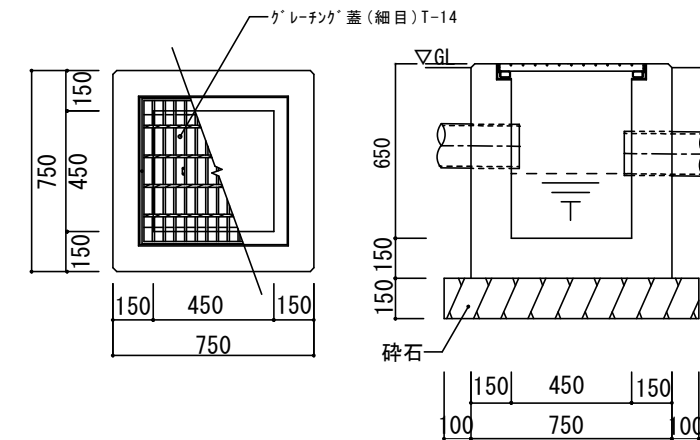
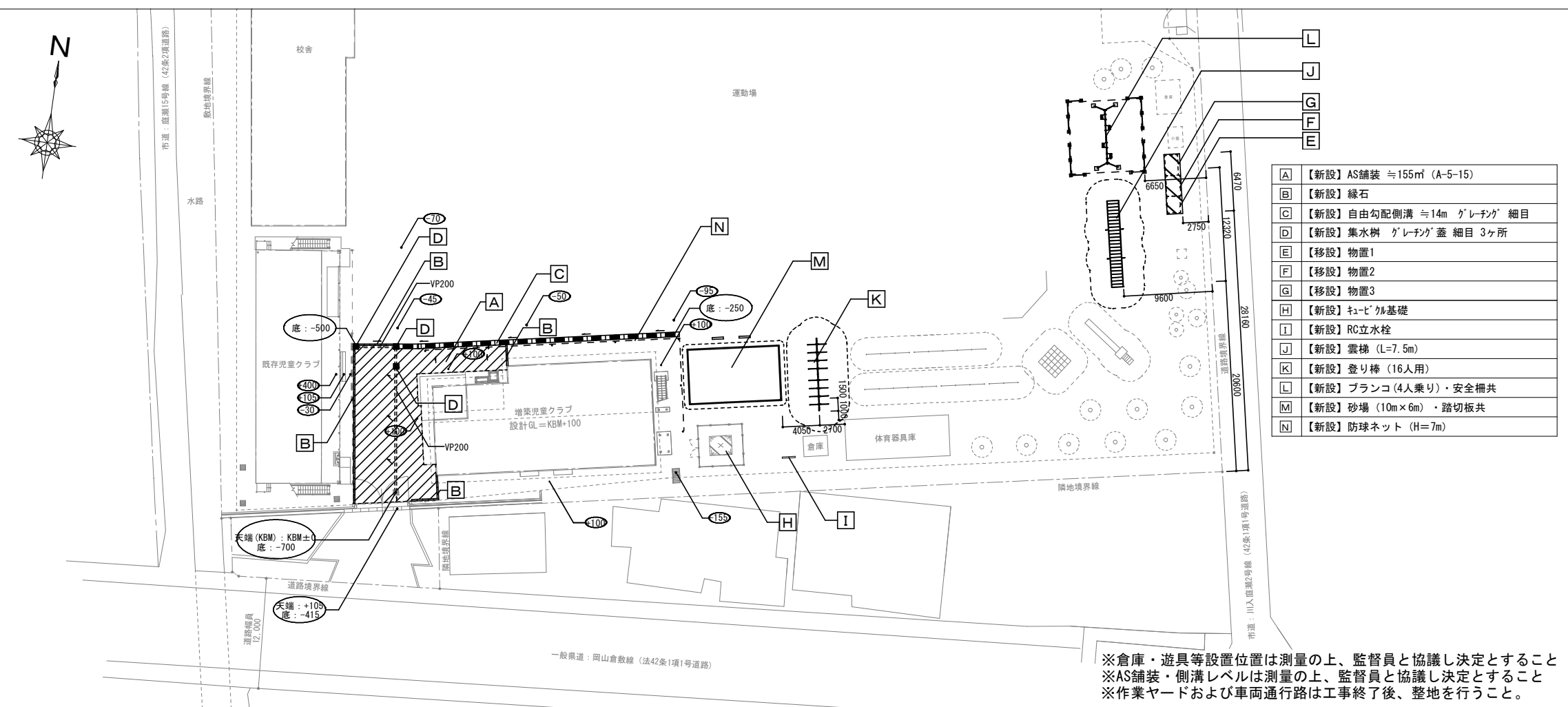

※流入・放流管レベルは測量の上、監督員と協議し決定とすること

工事名 岡山市立吉備小学校内児童クラブ室増築工事					No.		YONEYAMA1級建築士事務所 岡山県知事登録第12645号 一級建築士登録 第88498号 〒703-8246 米山 敏夫 印 岡山市中区藤原光町1-10-1 TEL (086) 273-6969		
図面名 外構配置図			縮尺 S=1/400、20 (A3:71%)		A-43				
岡山市 都市整備局 住宅・建築部 公共建築課					令和7年2月				
課長		課長補佐		係長		課員		担当者	
								承認	
								検図	
								製図	
						米山		米山	
								米山	

**a** 【撤去】藤棚 6.0m×3.0m S=1/50

※基礎共撤去

参考図

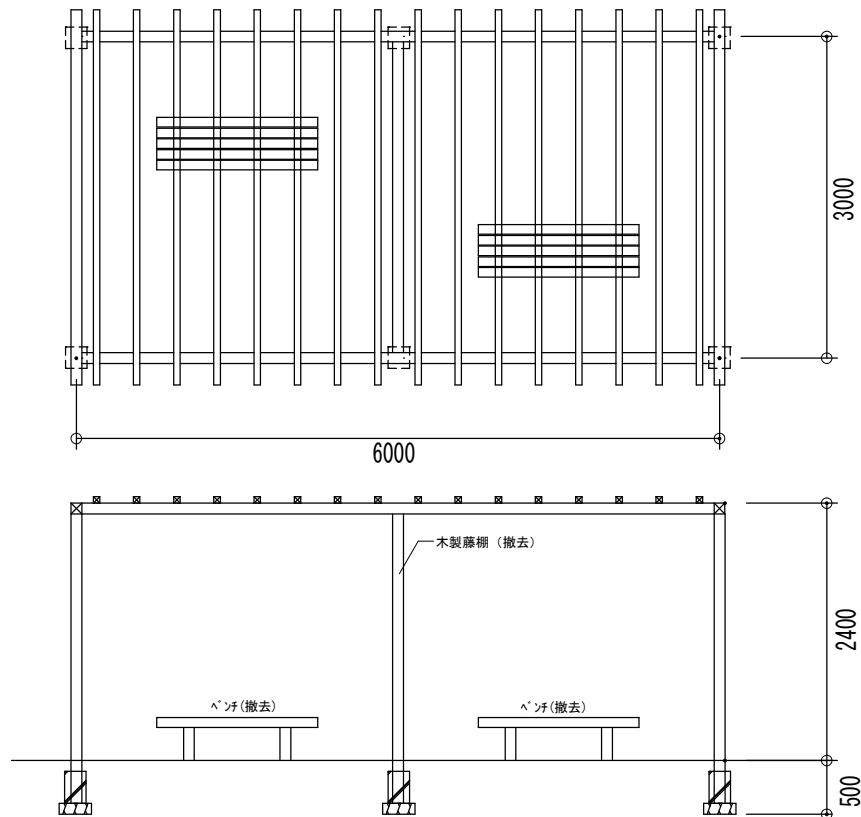

**b** 【撤去】既存総合遊具 S=1/100

※基礎共撤去

参考区

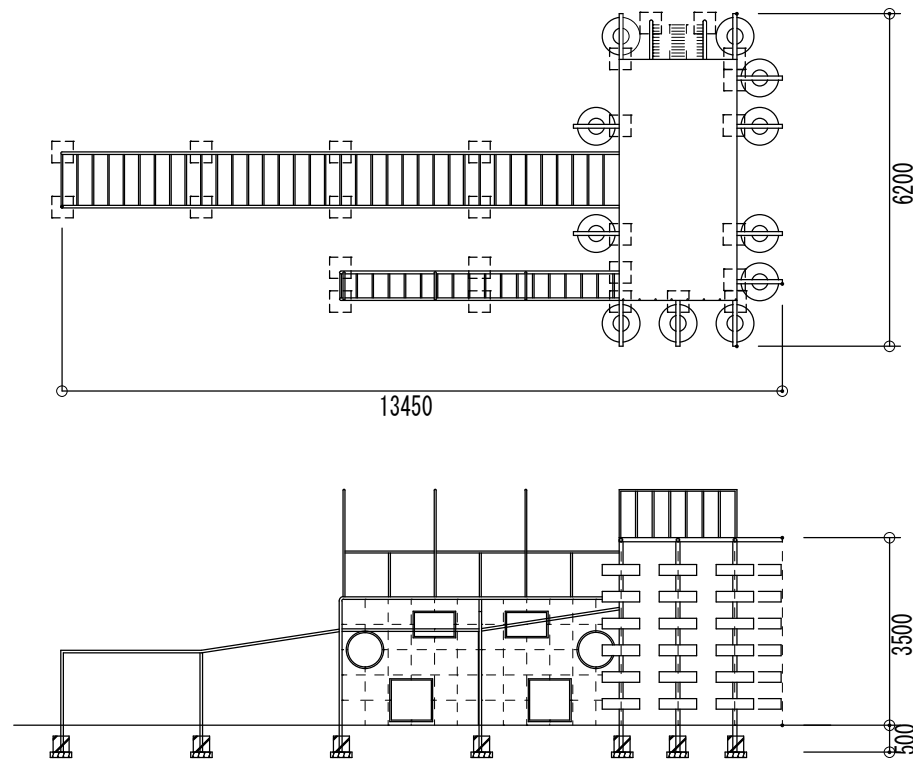

**C** 【撤去】既存ブランコ S=1/100

※基礎共撤去

参考図

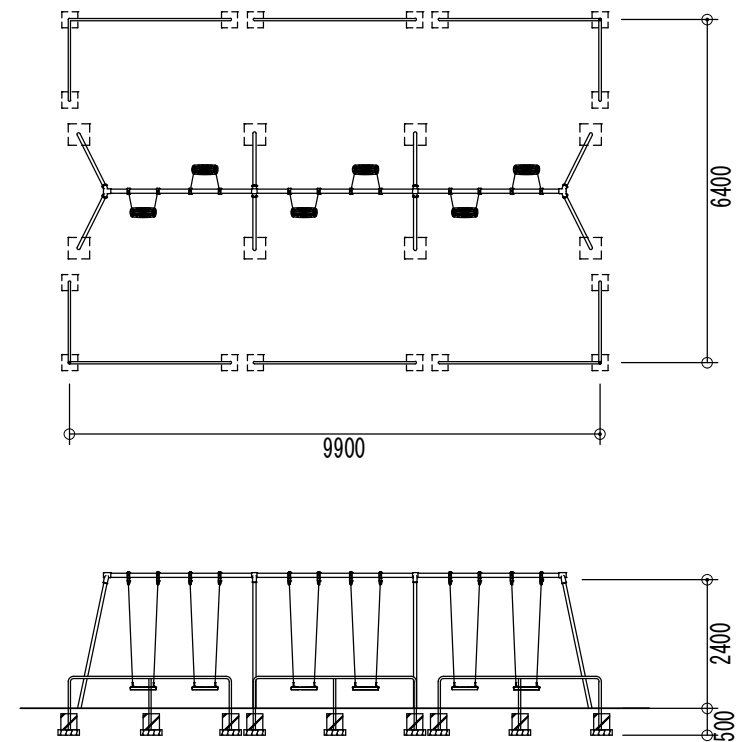

**d** 【撤去】既存登り棒 S=1/50

※基礎共撤去

参考図

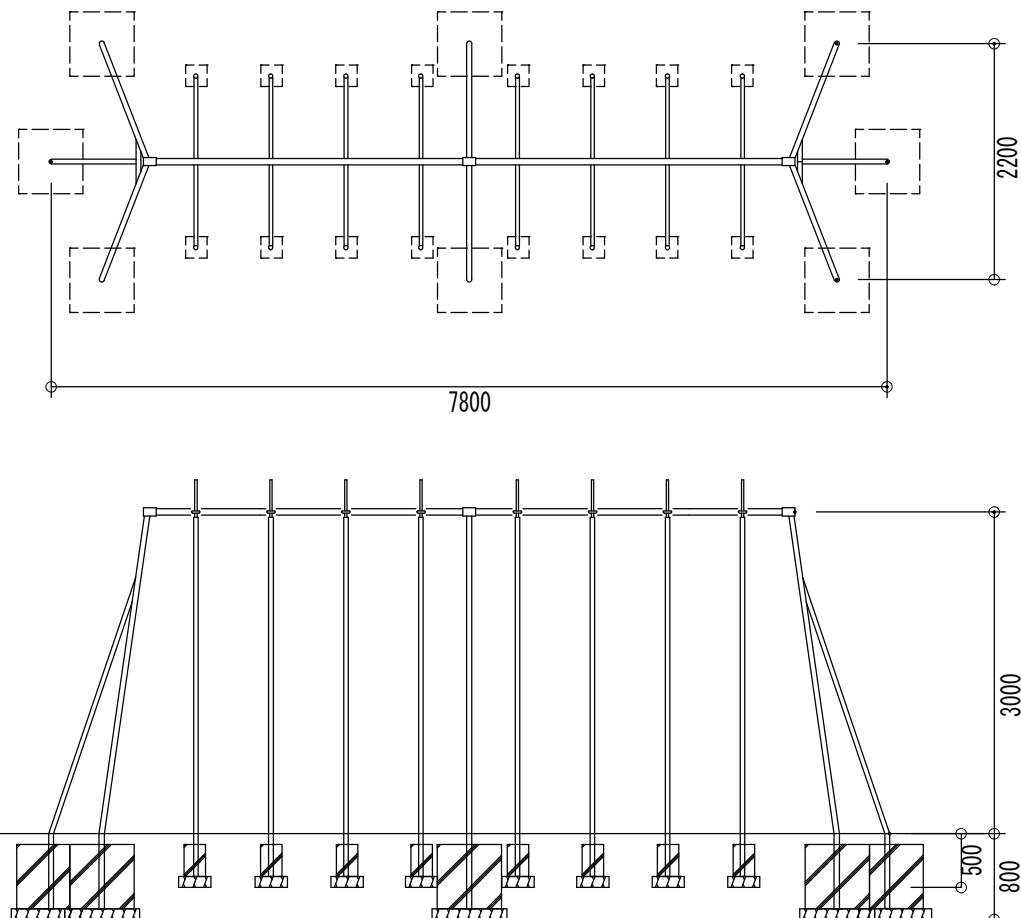

**e** 【撤去】既存砂場 (8.3m×6.0m) S=1/100、1/20

※基礎・踏切板共撤去

## 参考図

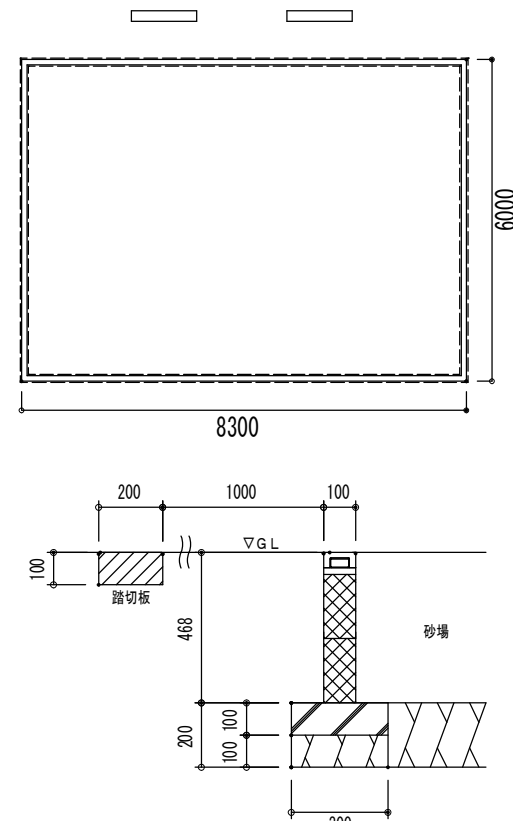

砂場断面詳細図 1/20

**f** 【撤去】立水栓 S=1/20

※基礎共撤去

### 参考图

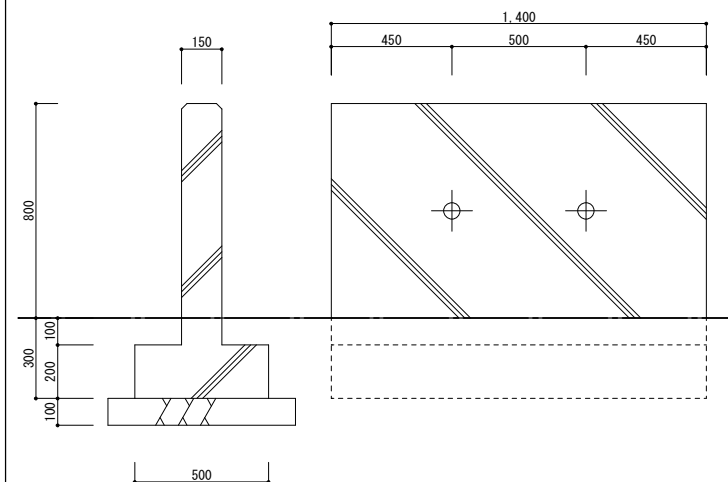

工事名					岡山市立吉備小学校内児童クラブ室増築工事		No.		YONEYAMA1級建築士事務所 岡山県知事登録第12645号 一級建築士登録 第88498号 〒703-0246 米山 敏夫 岡山市中区藤原光町1-10-1 TEL (086)273-6969						
図面名					撤去図		縮尺		S=1/100・50・20 (A3:71%)		A-44				
岡山市					都市整備局 住宅・建築物 公共建築課					令和7年2月					
課長		課長補佐		係長		課員		担当者		承認		検図		製図	
										米山		米山		米山	

E

【移設】既設倉庫 26（上家：既設再利用・基礎：新設） S=1/50

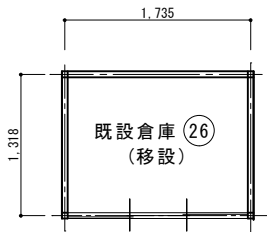

平面図 S=1/50

	計算式	m2
建築面積	1.735 × 1.318 =	2.286
延床面積	1.735 × 1.318 =	2.286

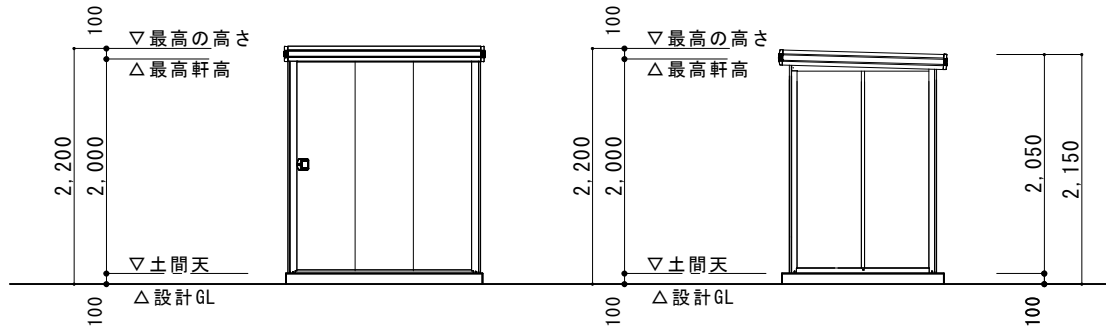

南立面図 S=1/50

側立面図 S=1/50

F

【移設】既設倉庫 27（上家：既設再利用・基礎：新設） S=1/50

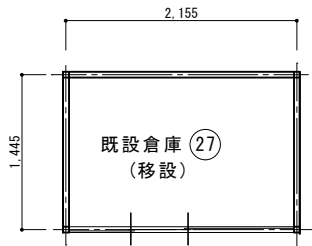

平面図 S=1/50

	計算式	m2
建築面積	2.155 × 1.445 =	3.114
延床面積	2.155 × 1.445 =	3.114

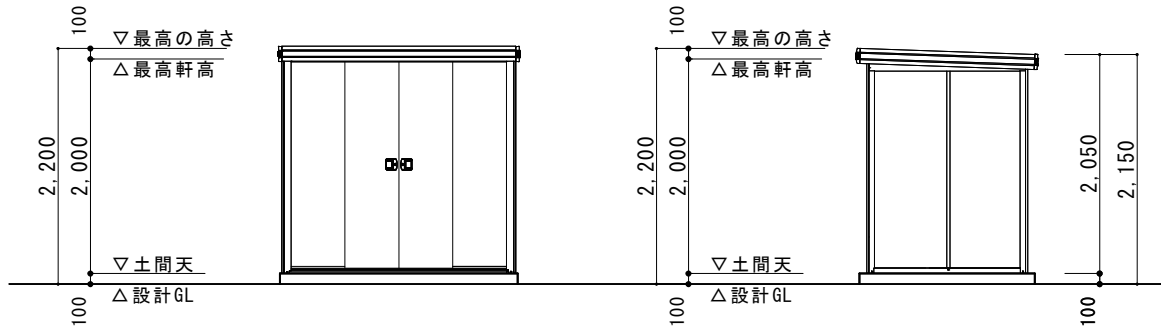

南立面図 S=1/50

側立面図 S=1/50

G

【移設】既設倉庫 28（上家：既設再利用・基礎：新設） S=1/50

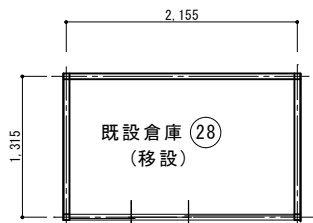

平面図 S=1/50

	計算式	m2
建築面積	2.155 × 1.315 =	2.834
延床面積	2.155 × 1.315 =	2.834

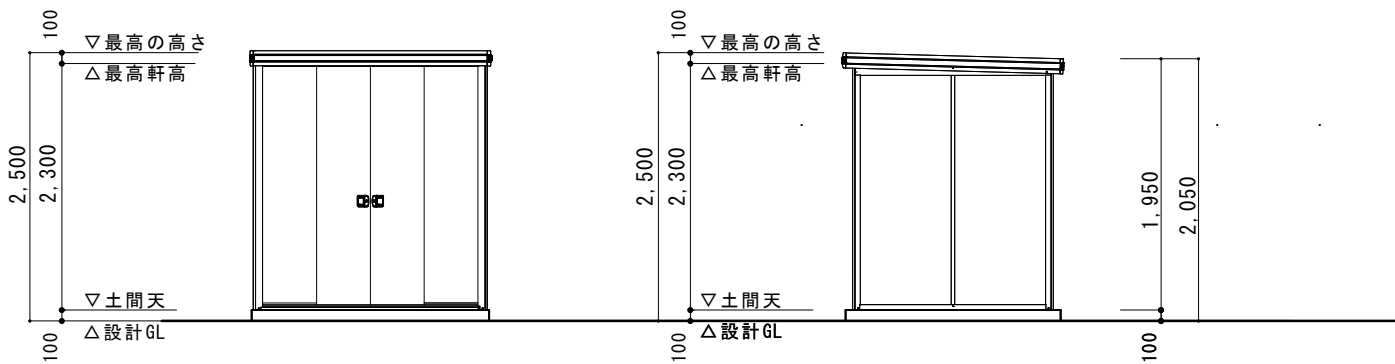

東立面図 S=1/50

北立面図 S=1/50

【新設】倉庫基礎 S=1/50

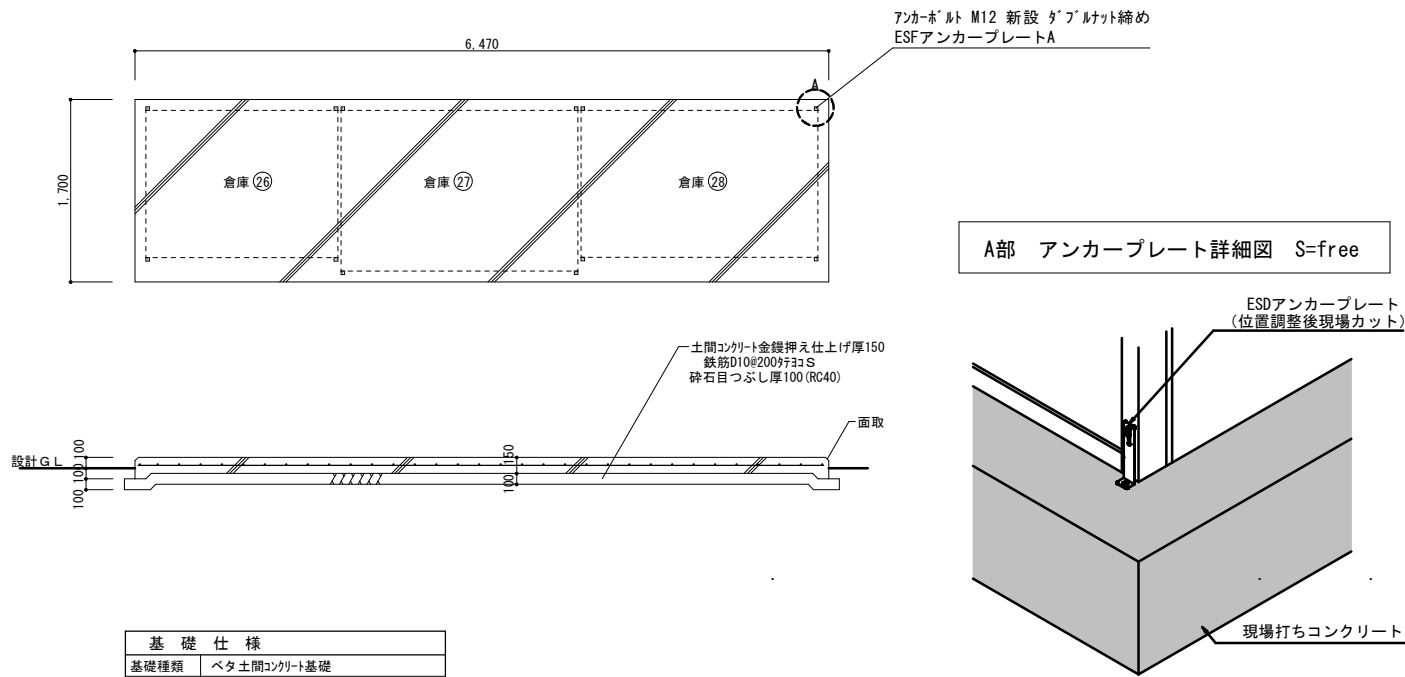

基礎仕様	
基礎種類	ベタ土間コンクリート基礎
鉄筋	D10@200 S(好・ヨ共)
材料強度	コンクリート設計強度 $F_c=21\text{N/mm}^2$ (21-15-20) 鉄筋 SD295A (D10~D16)
特記事項(構造体強度補正) JASS5・2015年版 発注用呼び強度 $(F_x)=F_c \times S$ ( $S=3\text{Nor}6\text{N}$ ) (鋼管管理強度 $F_{rm})=F_c \times S$ (構造体強度補正值) $\text{N/mm}^2$ ※ $S=3\text{N}$ (予想平均気温: 8℃以上) (春・秋・中間期) ※ $S=6\text{N}$ (0~8℃未満及び暑・暑中間期) (夏・冬期)	

工事名	岡山市立吉備小学校内児童ｸﾞﾗﾌﾞﾙ室増築工事			No.	YONEYAMA1級建築士事務所 岡山県知事登録第12645号 一級建築士登録 第88498号 〒703-8246 米山 徹夫 岡山市中区藤原光町1-10-1 TEL (086) 273-6969		
図面名	外構図1	縮尺	S=1/50 (A3:71%)	A-45			
岡山市 都市整備局 住宅・建築部 公共建築課				令和7年2月			
課長	課長補佐	係長	課員	担当者	承認	検図	製図
					米山	米山	米山

【H】 【新設】 キュービクル図  $S=1/50 \cdot 1/30$

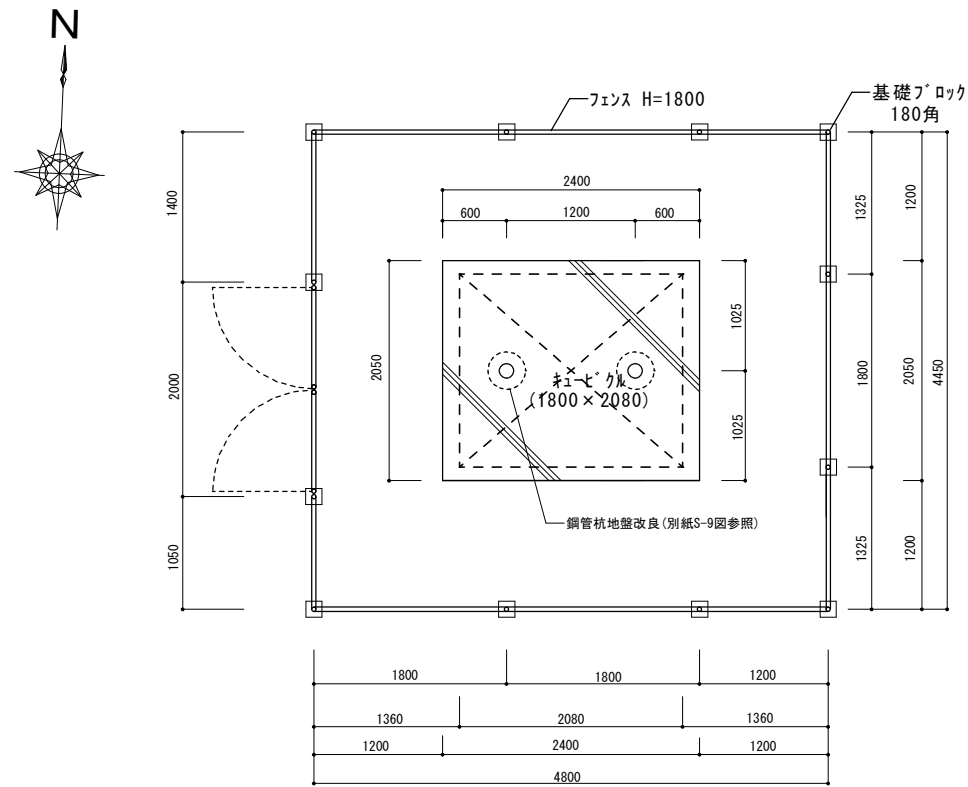

平面图 S=1/50

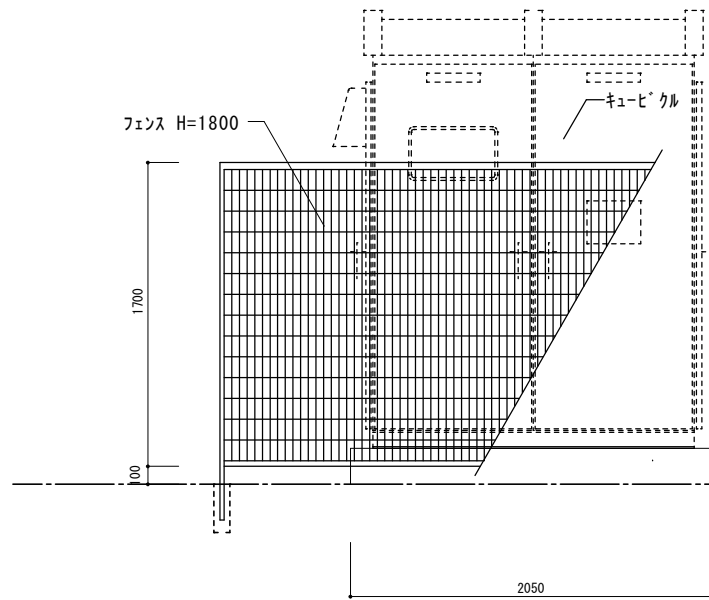

正面図 S=1/30

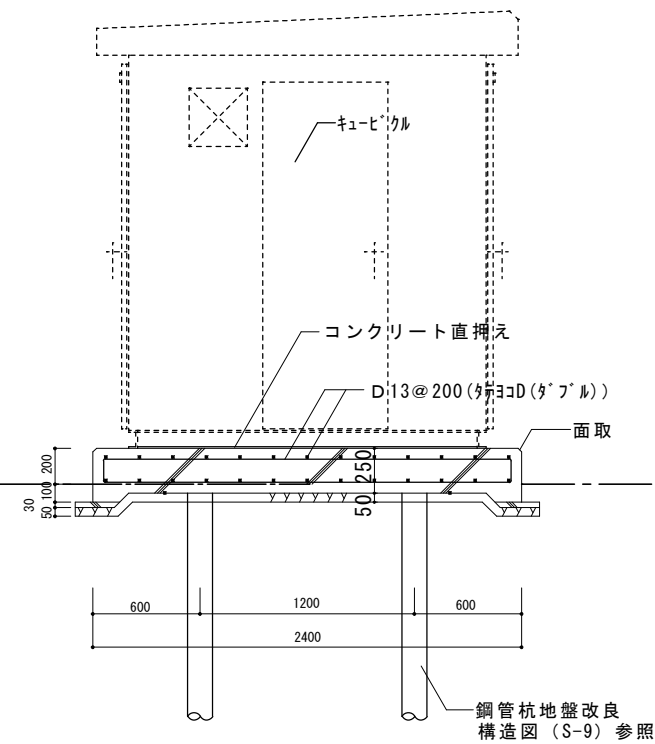

側面図 S=1/30

- 1 フェンスには「高圧危険」パネルを取付のこと
  - 2 パネルの取付は、Uボルト（SUS304）等で固定のこと
  - 3 キューピタルとフェンスとの保有距離は下記のとおりとすること  
操作面：1.2m以上      点検面：0.6m以上
  - 4 フェンス扉の鍵は南京錠とする
  - 5 フェンス仕様は下記のとおりとする  
アサヒUNフェンス    UN-A1800-40 相当品  
H=1800    UNフェンスA型
- 設計条件  
設計荷重  
基礎条件：長期許容地耐力98kN/㎡（10t/㎡）  
外装は金網類を除く他は、全て溶融亜鉛メッキとする  
扉扉は片側180°開きとする
- φ3.2×50mm、φ3.2×56mm
- 6 寸法は全て参考値とする（現地調査の上決定のこと）

【新設】立水コンクリート壁 S=1/20

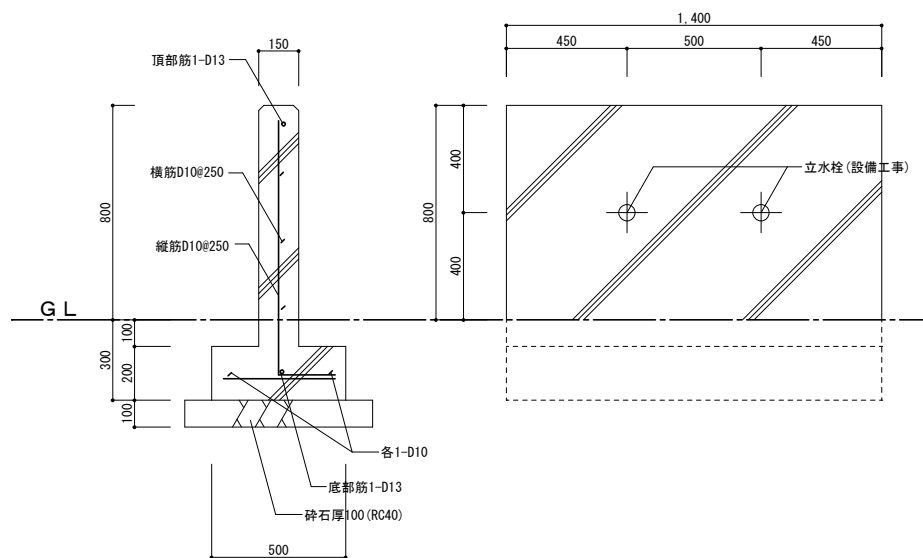

基礎仕様	
基礎種類	ベタ土間コンクリート基礎
鉄筋	D10@200 S(好・共共)
材料強度	コンクリート設計強度 $F_c = 21\text{N/mm}^2$ (21-15-20)
	鉄筋 SD295A (D10~D16)
特記事項(構造強度値補正) JASS5-2015年版 発用圧(呼び強度 $F_y$ )= $F_y + 0.5 \times (3\text{Mor}6\text{N})$ (調合管理強度 $F_{rm}$ )= $F_c + 5$ (構造強度値補正値) $\text{N/mm}^2$ ※S-3N(予想平均気温:8℃以上) (春・秋・中期) ※S-6N(0~8℃未満及び暑中期間) (夏・冬期)	

工事名				岡山市立吉備小学校内児童クラブ室増築工事		No.		YONEYAMA1級建築士事務所 岡山県知事登録第12645号 一級建築士登録 第88498号 〒703-8246 米山 敬夫 岡山市中区藤原光町1-10-1 TEL (086) 273-6969	
図面名		外構図2		縮尺 S=1/50・30・20 (A3:71%)		A-46			
岡山市				都市整備局 住宅・建築部 公共建築課		令和7年2月			
課長		課長補佐		係長		課員		担当者	
								承認	
								検図	
								製図	
								米山	
								米山	
								米山	

J 【新設】雲梯 S=1/40、1/80

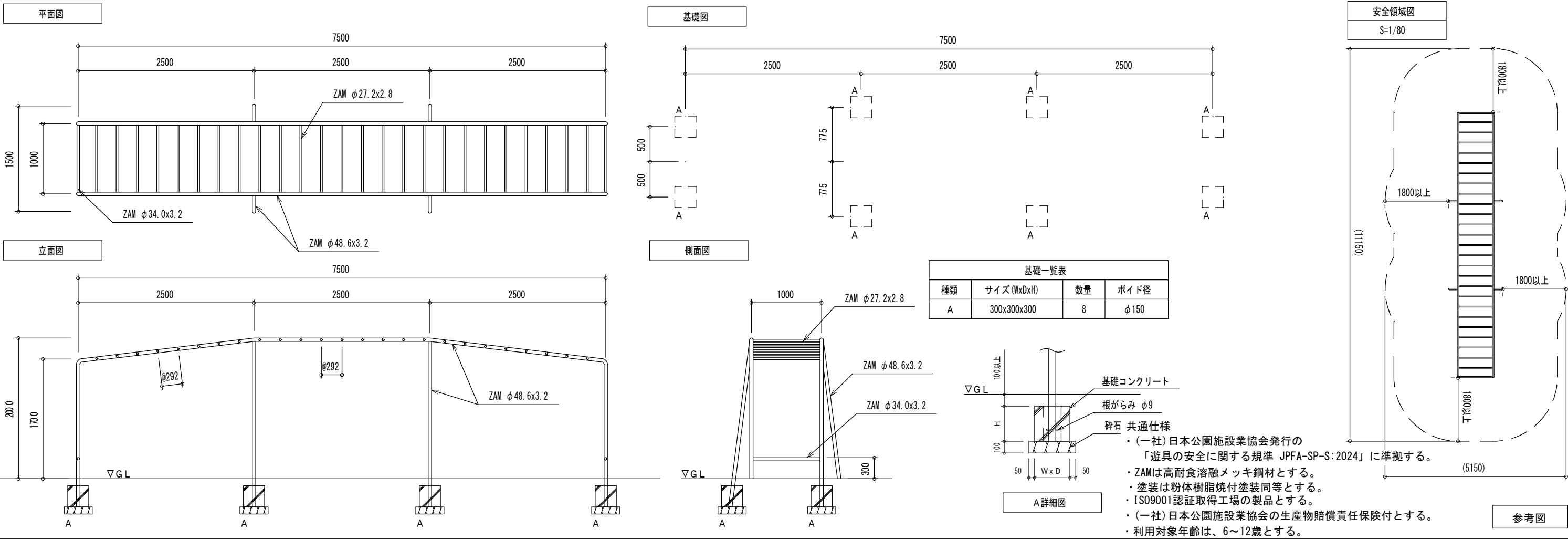

K 【新設】登り棒 S=1/100・1/40

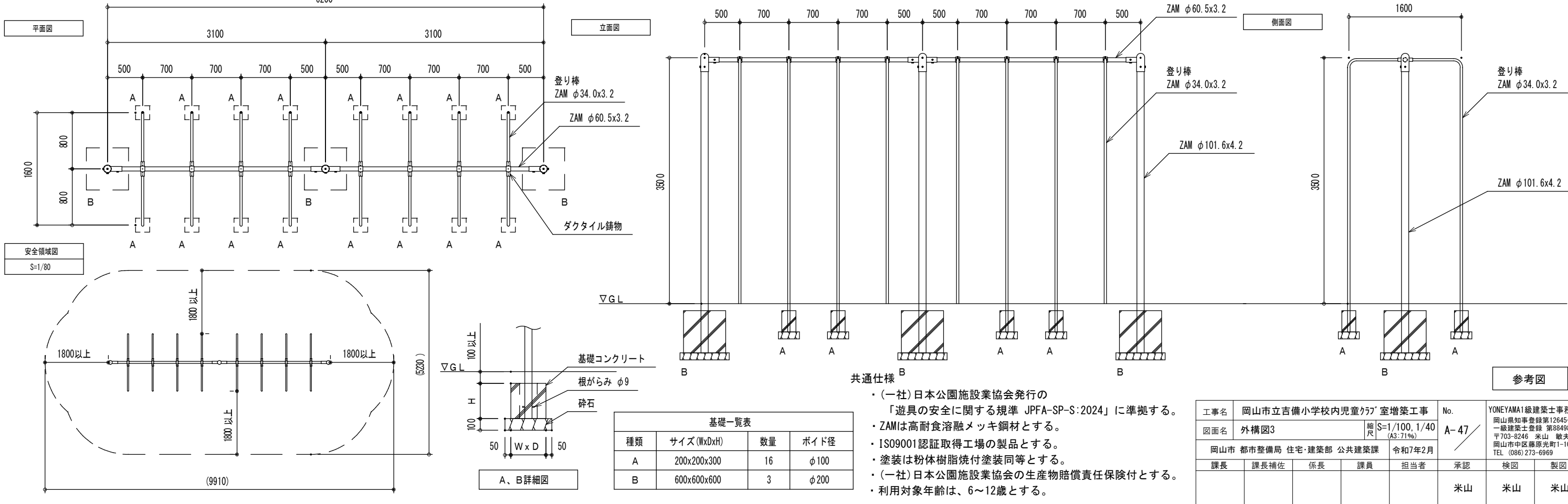

工事名				岡山市立吉備小学校内児童ｸﾞﾗﾌﾞﾝ室増築工事		No.	YONEYAMA1級建築士事務所 岡山県知事登録第12645号 一級建築士登録 第86498号 〒703-8246 米山 徹夫 岡山市中区藤原光町1-10-1 TEL (086) 273-6969			
図面名		外構図3		縮尺	S=1/100, 1/40 (A3:71%)		A-47			
岡山市 都市整備局 住宅・建築部 公共建築課					令和7年2月					
課長		課長補佐		係長	課員	担当者		承認	検図 製図	
								米山	米山	米山



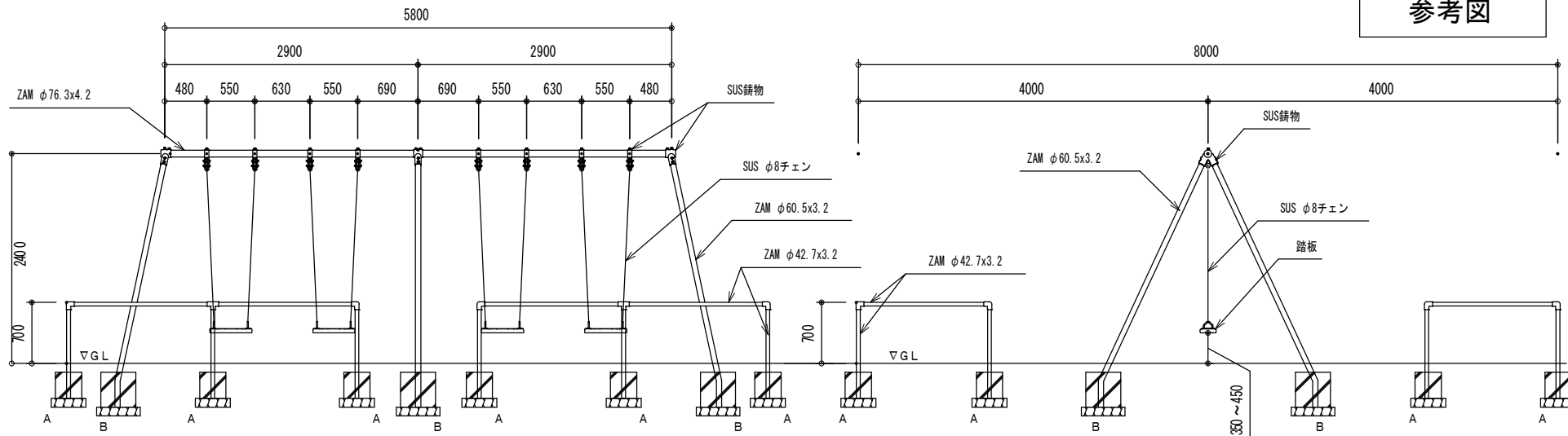
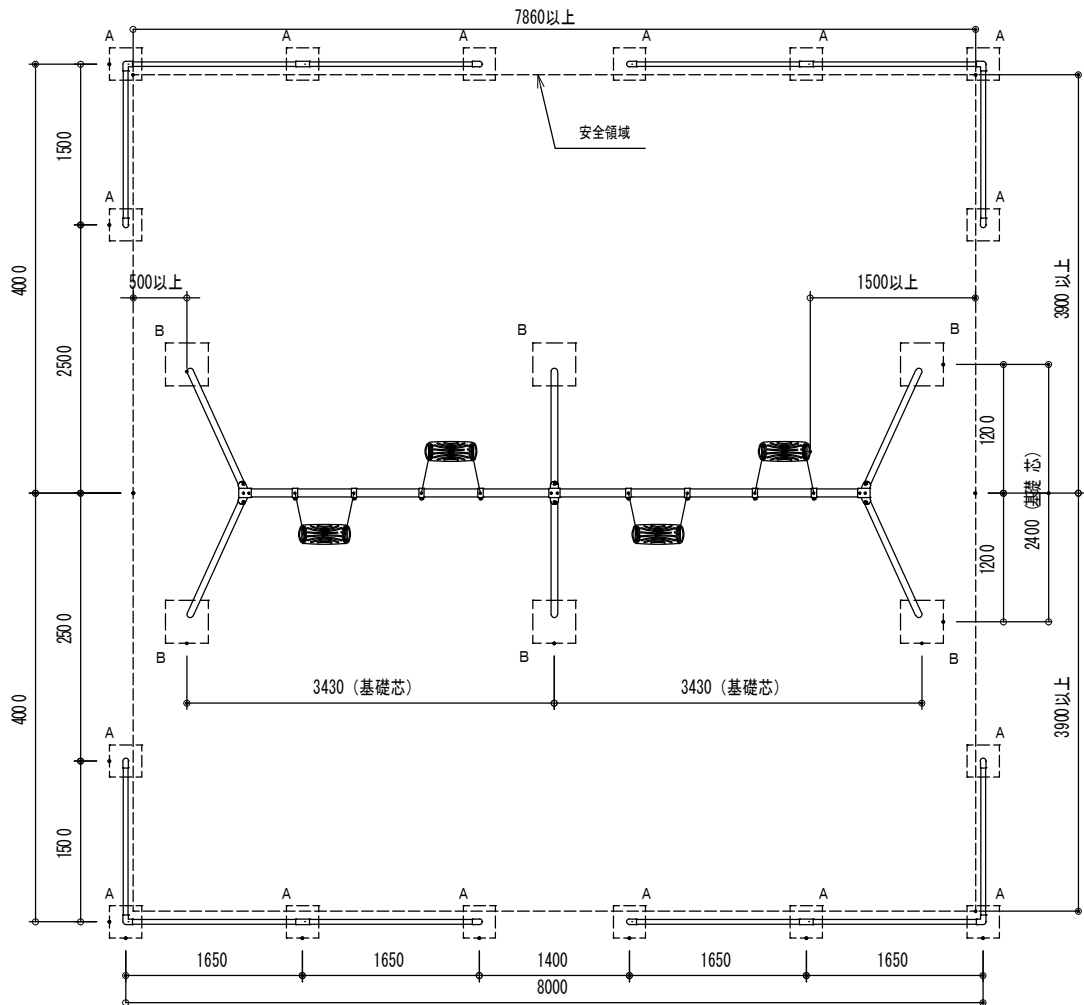

ブランコ回転部詳細図

1/20

ブランコ踏板詳細図

1/20

A、B詳細図

基礎一覧表			
種類	サイズ(WxDxH)	数量	ボイド径
A	300x300x300	16	φ150
B	400x400x400	6	φ200

共通仕様  
・(一社)日本公園施設業協会発行の「遊具の安全に関する規程 JPFA-SP-S:2024」に準拠する。  
・ZAMは高耐食溶融メッキ鋼材とする。  
・ISO9001認証取得工場の製品とする。  
・(一社)日本公園施設業協会の生産物賠償責任保険付とする。  
・利用対象年齢は、6～12歳とする。  
・塗装は粉体樹脂焼付塗装同等とする。

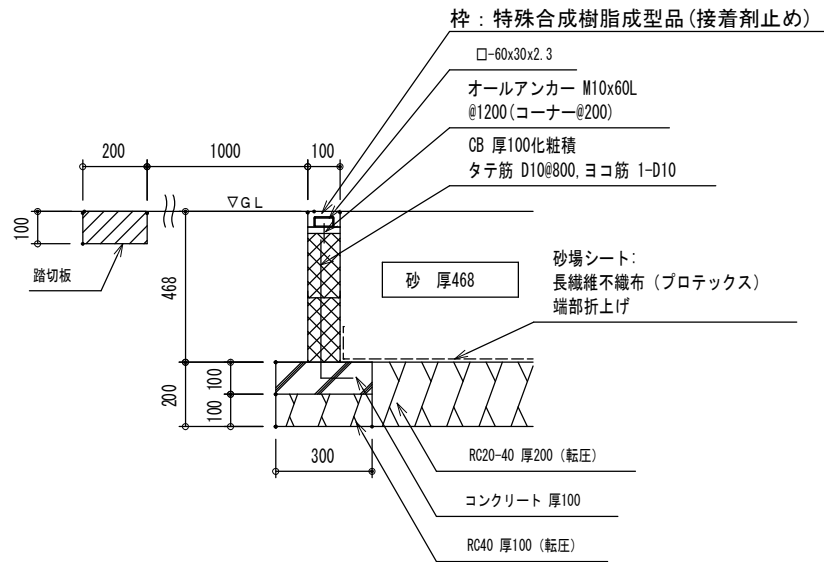
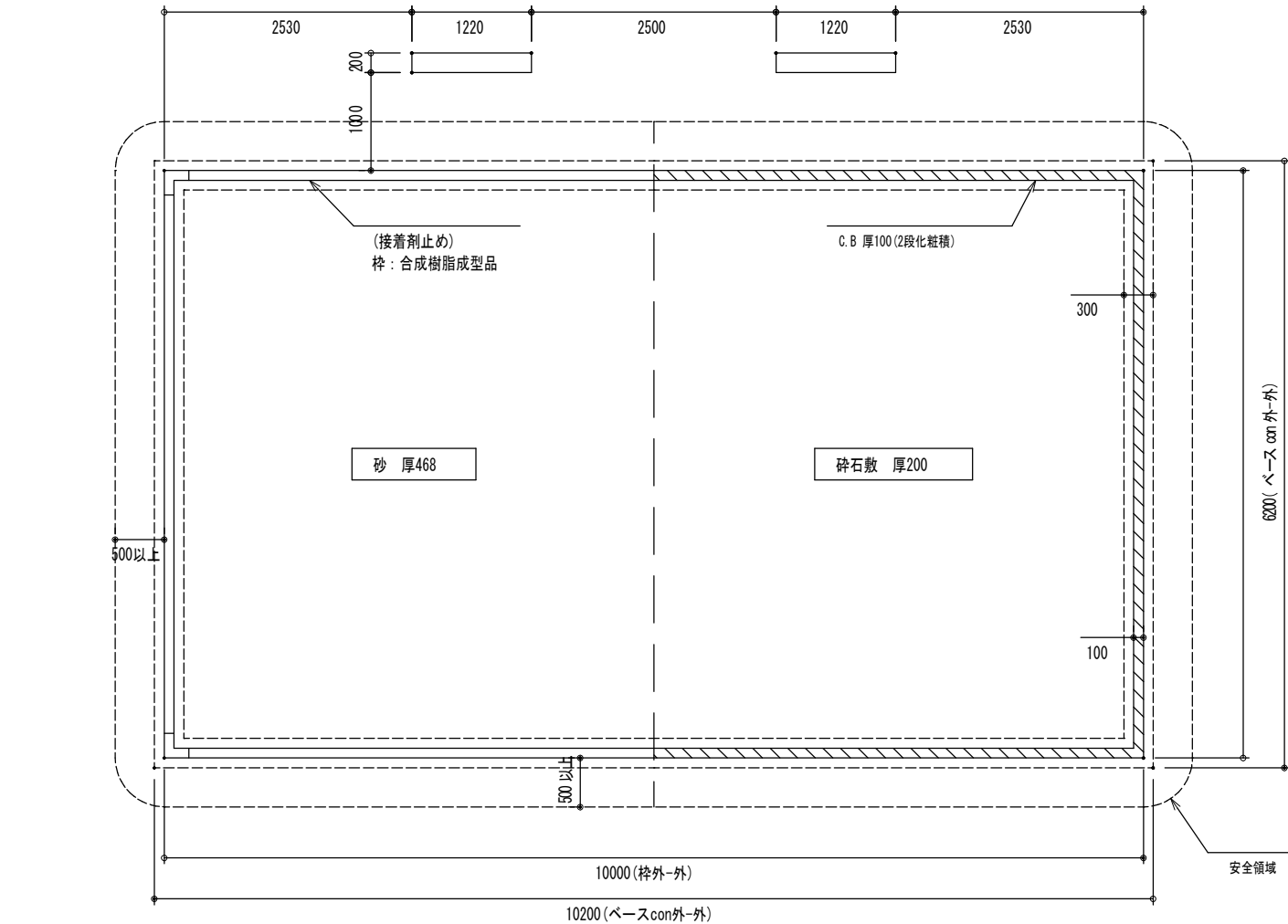

砂場断面詳細図 1/20

共通仕様  
・(一社)日本公園施設業協会発行の「遊具の安全に関する規程 JPFA-SP-S:2024」に準拠する。  
・スチール部はブレメッキとする。  
・使用する砂の種類については、監督員と協議の上決定する。  
・ISO9001認証取得工場の製品とする。  
・(一社)日本公園施設業協会の生産物賠償責任保険付とする。  
・利用対象年齢は、6～12歳とする。

工事名		岡山市立吉備小学校内児童ｸﾗﾌﾞ室増築工事		No.		YONEYAMA1級建築士事務所 岡山県知事登録第12645号 一級建築士登録 第88498号 〒703-8246 米山 徹夫 岡山市中区藤原光町1-10-1 660 (086) 273-6969	
図面名		外構図4		縮尺		S=1/50・20 (A3:71%)	
岡山市 都市整備局 住宅・建築部 公共建築課				令和7年2月		A-48	
課長		課長補佐		係長		課員	
						担当者	
						承認	
						検図	
						製図	
						米山	
						米山	
						米山	

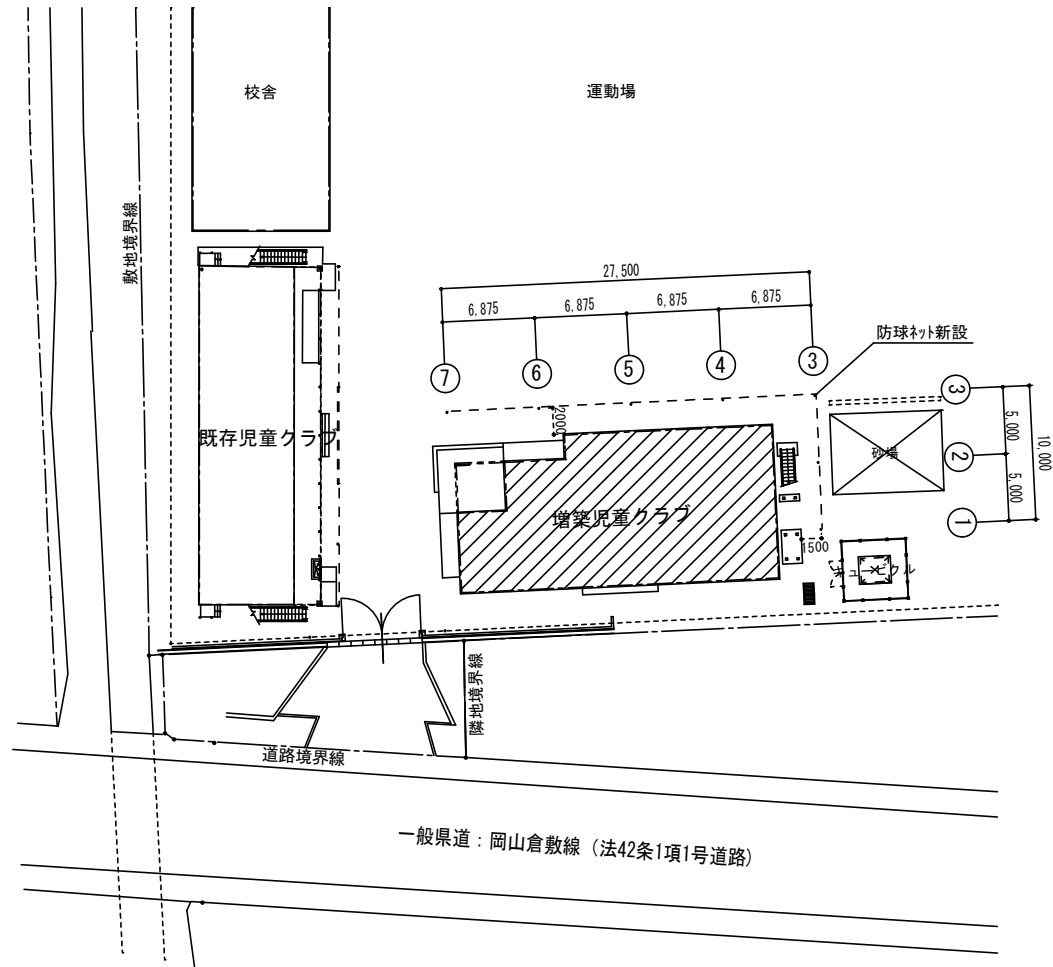

配置図 S=1/400

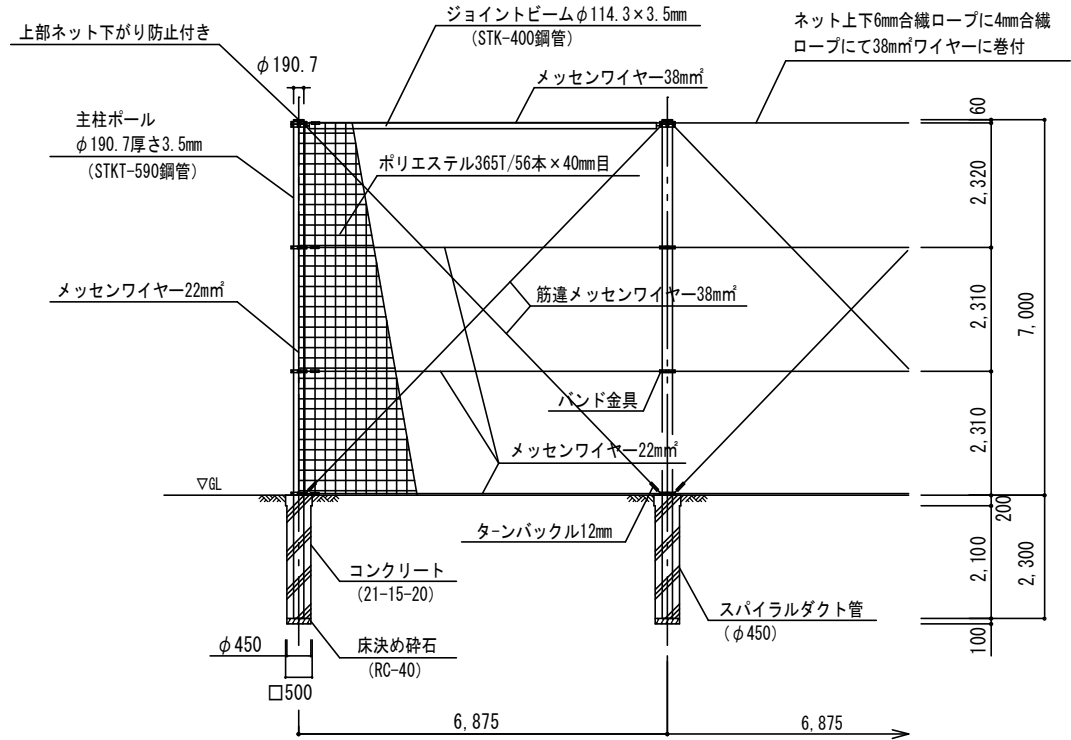

立面図 S=1/100

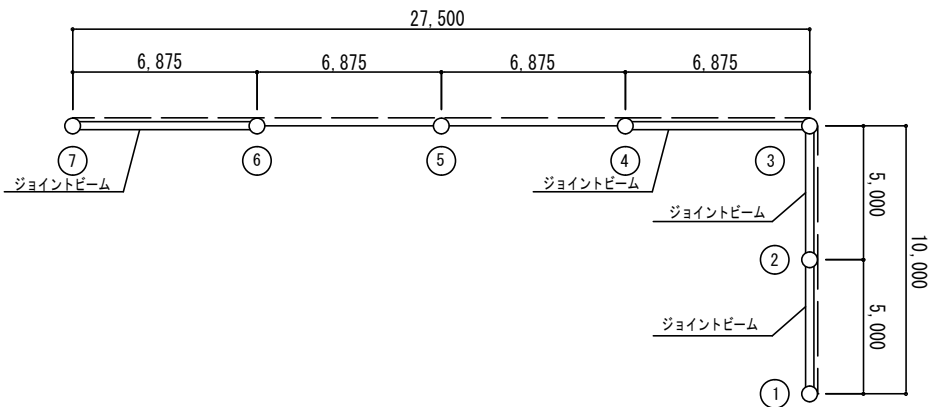
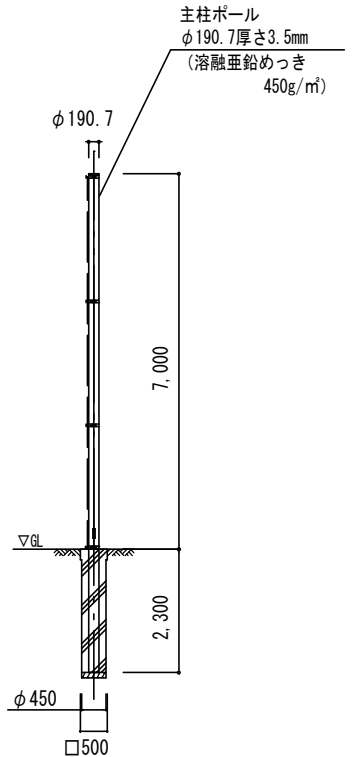

平面図 S=1/200

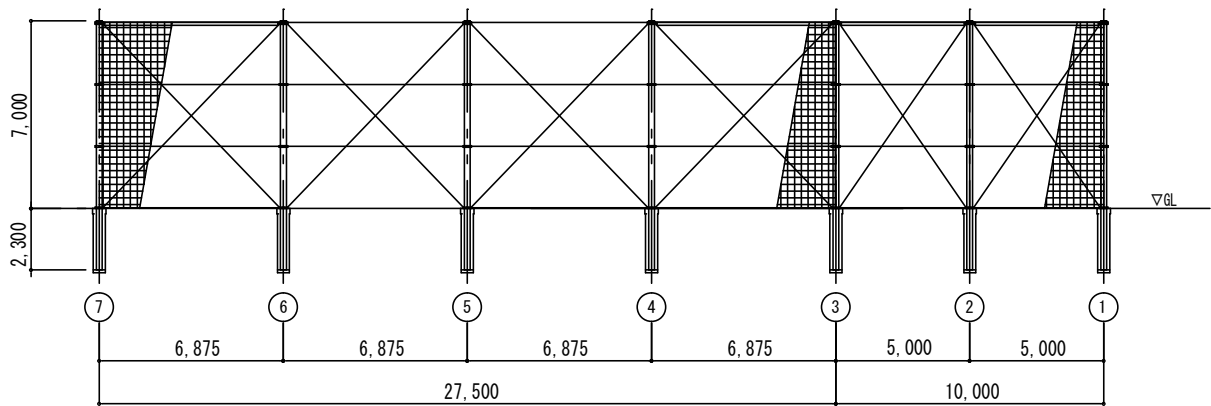

展開図 S=1/200

特記事項

- ・主柱 ジョイントビーム バンド金具 ボルトは溶融亜鉛めっき仕上げとする。
- ・柱脚部防食処理は主柱設置後環境対応型水系クリヤー塗装とする。
- ・上部 (JB・ネット) 下がり防止金具付きとする。
- ・ネット仕様は365T/56mm x 40mm目とする。
- ・【施工前】構造計算書・材料承認願い・組立手順書を提出し承認後施工のこと。
- ・【完成後】検査証明書を提出のこと。

設計条件

- ・(一社) 日本防球ネット施設業協会「令和5年度防球ネット計画指針」に準ずる製品とする。
- ・設計荷重。建築基準法・同施工令(平成12年6月)に基づく風圧力に依る、基準風速。
- ・速度圧  $q=0.6EVo$  (N/m<sup>2</sup>) ・地表面粗度区分 Ⅲ ・基礎 軟弱土質 [D] を選定

工事名					岡山市立吉備小学校内児童ｸﾗﾌﾞ室増築工事		No.		YONEYAMA1級建築士事務所 岡山県知事登録第12645号 一級建築士登録 第86498号 〒703-8246 米山 徹夫 印 岡山市中区藤原光町1-10-1 TEL (086) 273-6969		
図面名		外構図5		縮尺		S=1/100,200,400 (A3:71%)		A-49			
岡山市 都市整備局 住宅・建築部 公共建築課						令和7年2月					
課長		課長補佐		係長		課員		担当者		承認	
										承認	
										検図	
										製図	
										米山	
										米山	
										米山	

仮設計画図(参考) S=1/400

【着工】  
↓  
【遊具・藤棚・樹木撤去】  
↓  
【雲梯新設・ブランコ新設】

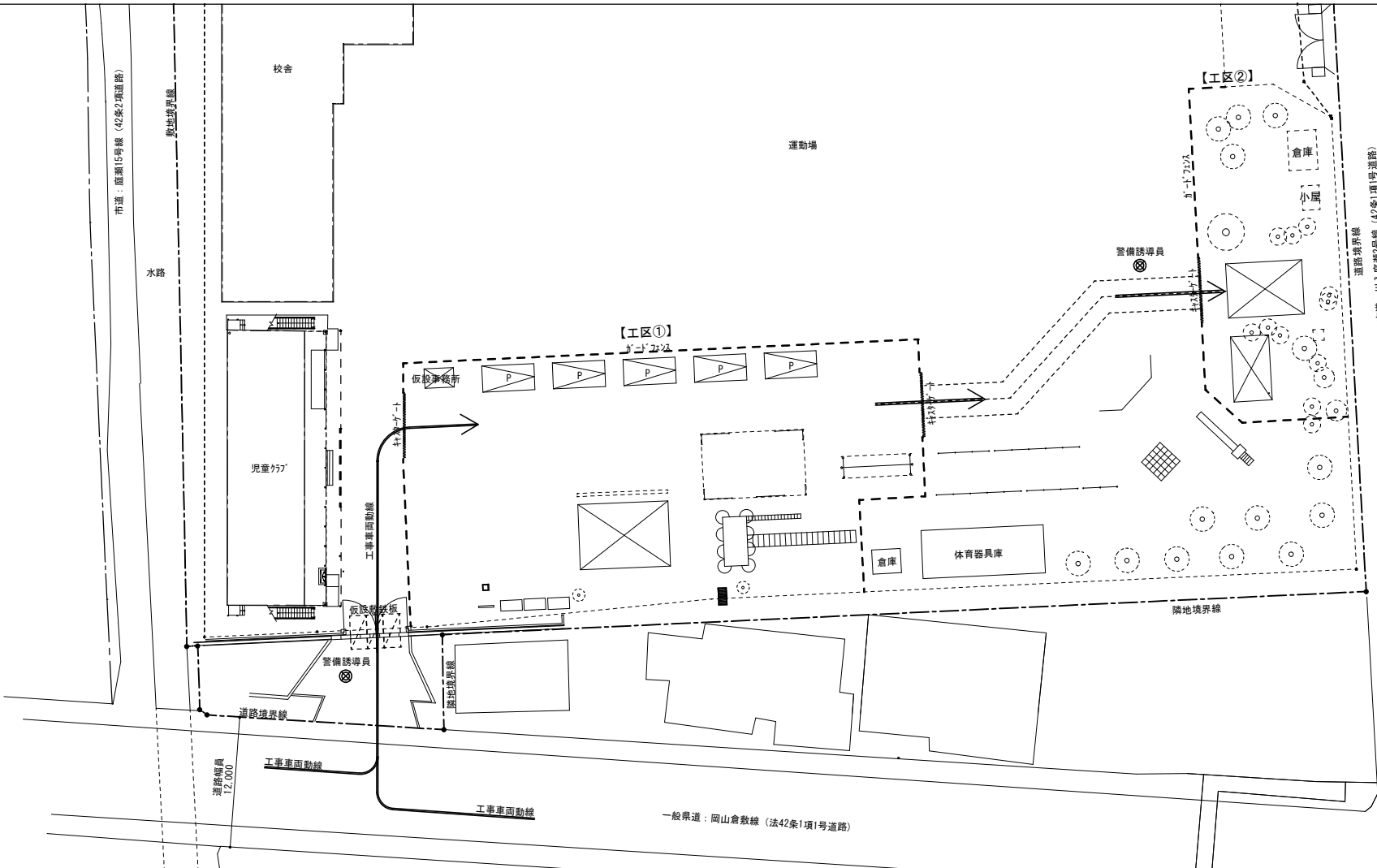

- 【凡例】
- 外部足場(くさび緊結足場 手摺先行方式)  
垂直養生メッシュシート張り
  - 仮囲い: ガードフェンス H=1.8m
  - キャストゲート W6000×H1800
  - コーンバー
  - 仮設敷鉄板
  - 警備誘導員

特記事項  
※仮設図は参考とし、仮設計画図を請負者にて作成提出し承認を得ること。  
※その他安全確保に必要な対策は十分検討し責任をもって自主的に行うこと。  
※作業ヤードおよび車両通行路は工事終了後、整地を行うこと。

仮設計画図(参考) S=1/400

【本体工事】  
↓  
【砂場設置】  
↓  
【外構工事、砂場・雲梯新設】

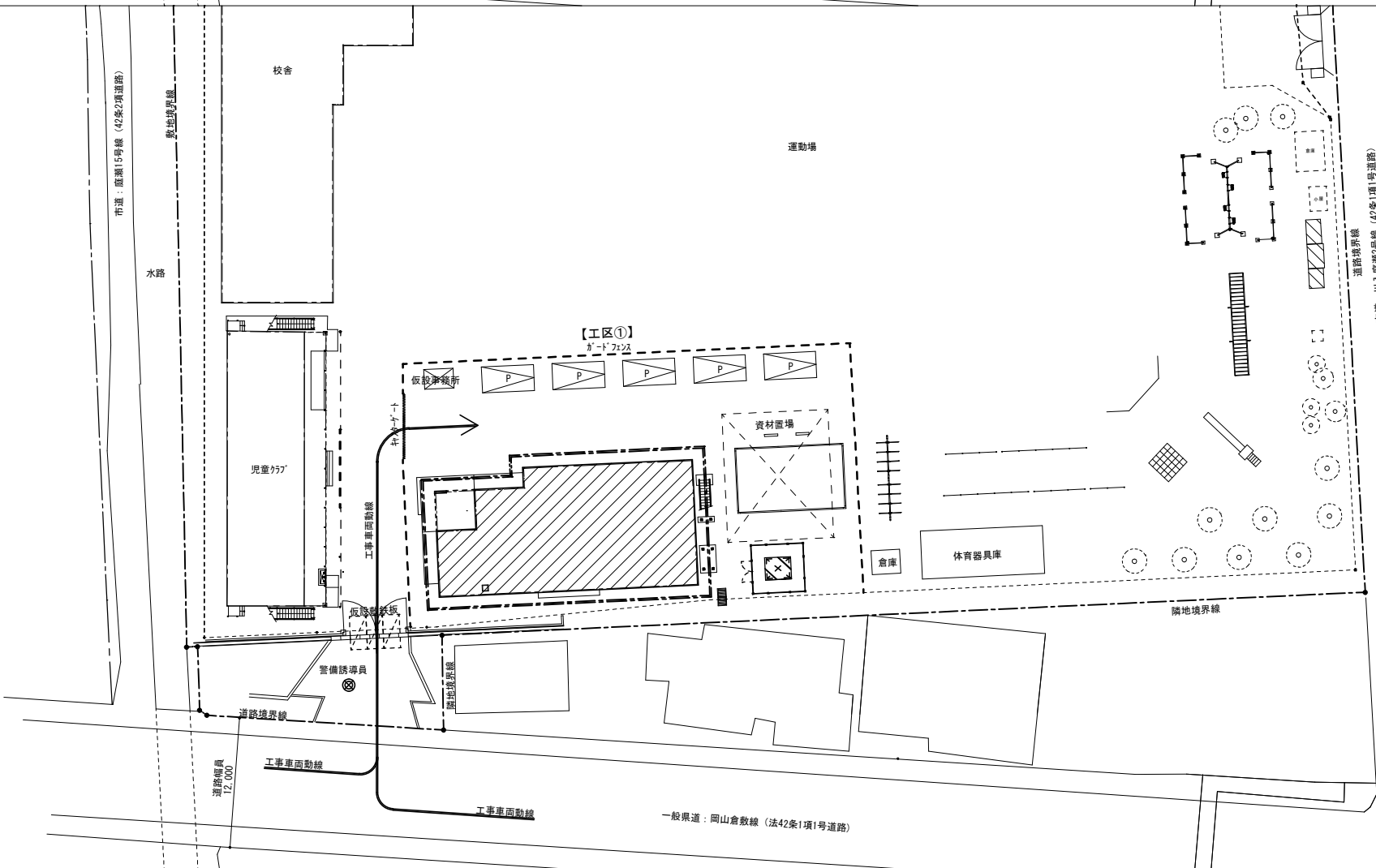

- 【凡例】
- 外部足場(くさび緊結足場 手摺先行方式)  
垂直養生メッシュシート張り
  - 仮囲い: ガードフェンス H=1.8m
  - キャストゲート W6000×H1800
  - コーンバー
  - 仮設敷鉄板
  - 警備誘導員

特記事項  
※仮設図は参考とし、仮設計画図を請負者にて作成提出し承認を得ること。  
※その他安全確保に必要な対策は十分検討し責任をもって自主的に行うこと。  
※作業ヤードおよび車両通行路は工事終了後、整地を行うこと。

工 事 名					岡山市立吉備小学校内児童クラブ室増築工事		No.		YONEYAMA1級建築士事務所 岡山県知事登録第12645号 一級建築士登録 第080498号 〒703-8246 米山 敬夫 岡山市中区藤原光町1-10-1 TEL (086) 273-6969			
図 面 名		仮設計画図(参考)			縮尺	S=1/400 (A3:71%)		A-50				
岡 山 市					都 市 整 備 局		住 宅・建 築 部		公 共 建 築 課		令和7年2月	
課 長		課 長 補 佐		係 長		課 員		担 当 者		承認	検 図	製 図
										米 山	米 山	米 山

構造特記仕様書

適用は ☒ 印を記入する

(1) 構造図面に記載された事項は、本標準仕様に優先して適用する。

(2) 同等以上の性能及び、品質を有することが確認された場合は監理者の承認を受けて他の仕様でも良い。

※ ☒ 無き項目は該当無しとする。

※図面、特記仕様書及び現場説明書に記載されてある事項以外は「国土交通省大臣官房官庁営繕部監修建築工事共通仕様書」に準ずる。

1. 建築物の構造内容

(1) 主要用途

☐ 住宅

☐ 工場

☐ 事務所・庁舎

☐ 店舗

☒ その他（児童クラブ）

(2) 工事種別

☒ 新築

☐ 増築

☐ 増改築

☐ 改築

(3) 構造種別

☒ 木造 (W)

☐ 鉄骨造 (S)

☐ 補強コンクリートブロック造 (CB)

☐ 鉄筋コンクリート造 (RC)

☐ 壁式鉄筋コンクリート造 (WRC)

☐ 鉄骨鉄筋コンクリート造 (SRC)

☐ 壁式プレキャスト鉄筋コンクリート造 (WPRC)

☐ プレキャスト鉄筋コンクリート造 (PRC)

(4) 階 数

地上 2 階

地下 0 階

塔屋 0 階

(5) 屋上付属物

☐ 広告塔

☐ 煙 突

☐ 無

☐ 門 塙

☐ エレベーター

☐ 倉庫積載床用

高架水槽

トン

増築

有 ( )

人乗 (ロープ式 油圧式)

kN/m<sup>2</sup>

2

☐ 受水槽

トン

(9) 構造計算方

X 方向：ルート1-1

Y 方向：ルート1-1

(10) 住宅性能表示

☒ 無

☐ 有

(11) 構造の安定に関すること

耐震等級 (倒壊等防止)

1

2

3

耐震等級 (損傷防止)

1

2

3

耐風等級 (倒壊等防止及び損傷防止)

1

2

2. 使用構造材料

(1) コンクリート

適用箇所	設計基準強度 Fc (N/mm2)	スランプ ( cm )
捨コンクリート	18 以上	15
土間コンクリート	21 以上	15
基礎、基礎梁、土間スラブ	21、24 以上	15 又は 18
柱、梁、スラブ、壁	21、24 以上	18  ただし 調合管理強度が33N/mm2 以上の場合は 21以下とする。

☒ コンクリートの種類は普通コンクリートとする。

☒ 調合管理強度 (Fm) は、JASS5-2009による。( Fm=Fc+S )

☒ 杭の構造体強度補正値は3N/mm2とする。

☒ 呼び強度39は使用せず40とすること。

☒ コンクリート中の空気量は、計画調合において4.5%とする。(但し、大臣認定品は認定内容による。)

☒ コンクリートの単位水量は、185kg/m3以下とする。ただし、杭は200kg/m3以下とする。

☒ コンクリートの単位セメント量は、270kg/m3以上、高性能AE減水剤を使用した場合は290kg/m3以上とする。ただし、杭は330kg/m3以上とする。

☒ 塩化物含有量は、原則として0.3kg/m3以下とする。

☒ 水セメント比 ☒ 55% ☐ 50%

(2) 鉄 筋

	種 類	径	使用箇所	継手
異形鉄筋	<input checked="" type="checkbox"/> SD295A	D10～ D16		重ね継手
	<input checked="" type="checkbox"/> SD345	D19～ D25		ガス圧接継手又は機械式継手
	<input type="checkbox"/> SD390	D29～D35		ガス圧接継手又は機械式継手
	<input type="checkbox"/> SD490	D38		機械式継手
高強度せん断補強筋 (大臣認定品とする)	<input type="checkbox"/> SHD685 (MSRB-9004) 同等品			
	<input type="checkbox"/> KSS785 (MSRB-9001) 同等品			
溶接金網	<input type="checkbox"/> SR235			

☒ スラブ、壁、基礎に用いるD19～D25は重ね継手も可とする。

☐ SD490以上は機械式継手とすること。

☒ D25以上の径は機械式定着とすること。

(3) 鉄 骨

	種 類	使用箇所	現場溶接	備 考
鋼 材	<input checked="" type="checkbox"/> SS400 <input type="checkbox"/> SN400A <input type="checkbox"/> SN400B	梁	<input type="checkbox"/> 有 <input type="checkbox"/> 無	
	<input type="checkbox"/> SM490A <input type="checkbox"/> SN490B <input checked="" type="checkbox"/> SN490C		<input type="checkbox"/> 有 <input type="checkbox"/> 無	
	<input type="checkbox"/> BCP235 <input type="checkbox"/> BCP325 <input checked="" type="checkbox"/> BCR295		<input type="checkbox"/> 有 <input type="checkbox"/> 無	
	<input type="checkbox"/> SSC400		<input type="checkbox"/> 有 <input type="checkbox"/> 無	
			<input type="checkbox"/> 有 <input type="checkbox"/> 無	

(4) ボルト

☒ 高力ボルト

☐ F10T

☒ S10T

☐ F8T

認定品 ( ☐ M12、☒ M16、☒ M20、☐ M22 )

☐ 中ボルト

:

構造図による

☒ アンカーボルト

:

構造図による

☐ 頭付スタッド

:

使用箇所：構造図による

3. 地 盤

(1) 地盤調査資料

☒ 有 ( ☒ 敷地内 ☐ 近隣 )

☐ ボーリング調査

☐ 標準貫入試験

☐ 水平地盤反力係数の測定

☐ 平板載荷試験

☐ 一軸圧縮試験

☐ 三軸圧縮試験

☐ 圧密試験

☐ 液状化の検討

☒ SW式試験

☐ 無 ( 調査予定 ☐ 有 ☐ 無 )

(2) 地盤調査計画

☐ ボーリング調査

☐ 標準貫入試験

☐ 水平地盤反力係数の測定

☐ 平板載荷試験

☐ 一軸圧縮試験

☐ 三軸圧縮試験

☐ 圧密試験

☐ 液状化の検討

☐ SW式試験

(3) 地盤調査及び試験杭の結果により、杭長、杭種、直接基礎の深さ、形状を変更する場合もある。

(4) ボーリング標準貫入値・土質構成は別紙「柱状図」による。

4. 地業工事

(1) 直接基礎

☒ ベタ基礎

☐ 布基礎

☐ 独立基礎

深さ 6Lー m

支持層：

長期許容支持力 25 kN/m2

試験値： ☐ 有 ☒ 無

(2) 杭基礎

支持層： 砂礫層

※杭状地盤補強 kN/m2

杭 種	材 料	施 工 法	備 考
<input type="checkbox"/> 既製杭	<div><input type="checkbox"/> PHC杭</div> <div><input type="checkbox"/> PRC杭</div> <div><input type="checkbox"/> SC杭 ( <input type="checkbox"/> SKK400 <input type="checkbox"/> SKK490 )</div> <div><input type="checkbox"/> 鋼管杭 ( <input type="checkbox"/> STK400 )</div> <div>(※小口径鋼管杭は杭状地盤補強工法)</div>	<div><input type="checkbox"/> 大臣認定工法</div> <div><input type="checkbox"/> 建築技術性能証明</div> <div><input type="checkbox"/> 埋込み (セメント工法)</div> <div><input type="checkbox"/> プレパレーション 根固め工法</div> <div><input type="checkbox"/> プレパレーション 拡大根固工法</div> <div><input type="checkbox"/> 回転貫入工法 (鋼管杭)</div>	
<input type="checkbox"/> 場所打ちコンクリート杭	使用材料は2. (1)、2. (3) による	<div><input type="checkbox"/> アースリブ <input type="checkbox"/> 掘底杭</div> <div><input type="checkbox"/> オートジャグ <input type="checkbox"/> 掘頭掘底杭</div> <div><input type="checkbox"/> BH</div> <div><input type="checkbox"/> 深礎 <input type="checkbox"/> 手堀</div> <div><input type="checkbox"/> 機械掘</div>	掘底杭の工法は日本建築センター評定工法とする

杭仕様

☐ 施工計画書承認

☐ 杭施工結果報告書

試験杭 ( ☐ 有・ ☐ 無 )

( ☐ 打ち込み ☐ 載荷 )

☐ 杭径・支持力・先端深さは「杭状図」「杭リスト」による。

5. 山留め工事

☐ 工事はJASS3による。

☐ 基礎・基礎梁の外周部の鉄筋のかぶり確保は特に留意して施工すること。

☐ 山留め計画、施工がかぶり確保に大きくかわるので気をつけて施工すること。

9. 設備関係

設備機器の架台及び基礎については工事監理者の承認を得ること。

床スラブ内に設備配管等を埋込む場合はスラブ厚さの1/4以下とする。

施工令第129条の2の3「建築設備の構造強度」

建築設備に設ける建築設備にあっては、構造耐力上安全なものとして、以下の構造方法による。

☒ 建築設備 (昇降機を除く)、建築設備の支持構造部及び緊結金物は、腐食又は腐朽の恐れが無いものとする事。

☐ 屋上から突出する水槽、煙突、冷却塔その他これらに類するものは、支持構造部又は建築物の構造上主要な部分に、支持構造部は、建築物の構造耐力上主要な部分に、緊結すること。

☐ 煙突の屋上突出部の高さは、れんが造、石造、コンクリート造又は無筋コンクリート造の場合は鉄製の支柱を設けたものを除き、90cm以下とすること。

☐ 煙突で屋内にある部分は、鉄筋に対するコンクリートのかぶり厚さを5cm以上とした鉄筋コンクリート造又は厚さが25cm以上の無筋コンクリート造、れんが造、石造若しくはコンクリートブロック造とすること。

☒ 建築物における給水、排水その他の配管は、

☒ 風圧、土圧及び水圧並びに地震その他の振動及び衝撃に対して安全上支障の無い構造とすること。

☒ 建築物の部分を貫通して配管する場合においては、当該貫通部分に配管スリーブを設ける等有効な管の損傷防止のための措置を講ずること。

☒ 管の伸縮その他の変形により当該管に損傷が生ずるおそれがある場合において、伸縮継手又は可換継手を設ける等有効な損傷防止のための措置を講ずること。

☒ 管を支持し、又は固定する場合においては、つり金物又は防振ゴムを用いる等有効な地震その他の振動及び衝撃の緩和のための措置を講ずること。

☒ 給湯設備は、風圧、土圧及び水圧並びに地震その他の振動及び衝撃に対して安全上支障のない構造とすること。

☒ 法第20条第一号から第三号までの建築物に設ける屋上から突出する水槽、煙突その他これらに類するものにおいては、建設省告示1389号により、風圧並びに地震その他の振動及び衝撃に対して構造耐力上安全なものとする こと。

6. 鉄筋コンクリート工事

(1) コンクリート

コンクリートはレディ-ミクストコンクリート (JIS A 5308) とし、JIS表示認証工場の製品とし施工に関してはJASS5-2009による。

下記はFc36以下の普通コンクリートに適用し、Fc36を超える高強度コンクリートについてはJASS5-17節「高強度コンクリート」に定めるところを優先する。

セメントは、JIS R5210の普通ポルトランドセメントを 標準とする。

調査計画は、工事開始前に工事監理者の承認を得ること。

寒中、暑中、その他特殊コンクリートの適用を受ける期間に当る場合は、調査、打ち込み、養生、管理方法など必要事項について工事監理者の承認を得ること。

フレッシュコンクリートの塩化物測定は、原則として工事現場で (財) 国土開発技術研究センターの技術評価をうけた測定器を用いて行い、試験結果の記録及び測定器の表示部を一回の測定ごとに撮影した写真 (カラー) を保管し承認を得る。測定検査の回数は通常の場合、1日1回以上とし、1回の検査における測定試験は、同一試料から取り分けて3回行い、その平均値を試験値とする。

構造体コンクリートについて、現場の圧縮強度試験供試体 (JASS5T-603) は、強度管理材齢が、28日以内のものは標準養生、または現場水中養生、28日を超えるものは、現場封かん養生とし、採取は打ち込み区ごと、打ち込み日ごととする。また、打ち込み量が150m3をこえる場合は150m3ごまたは、その端数ごとに一回を標準とする。一回に採取する供試体は、適当な間隔をおいた3台の運搬車からその必要本数採取する。なお、供試体の数量は特別指示なき場合は、1回当り6本以上とし、そのうち4週用に3本を用いる。

ポンプ打ちコンクリートは、打ち込む位置にできるだけ近づけて垂直に打ちコンクリートの自由落下高さは、コンクリートが分離しない範囲とする。ポンプ圧送に際しては、コンクリート圧送施工技能士または同等以上の技能を有する者が従事すること。練混ぜから打ち込み終了までの時間の限度は、外気温が25℃未満で120分、25℃以上で90分とする。

また、打ち込み継続中における打継ぎ時間間隔の限度は、外気温が25℃未満の場合は150分、25℃以上の場合は120分以内とする。

コンクリートを密実に充填するための打ち込み及び締め固めの方法はJASS5-2009による。

コンクリートの打ち継ぎ部の処理方法はJASS5-2009による。

コンクリートの養生方法はJASS5-2009による。

片持ちスラブ・外壁には、ひび割れ対策として誘発目地を3mピッチでいれること。

(2) 鉄 筋

鉄筋はJIS G3112の規格品を標準とする。施工はJASS5-2009による。

鉄筋の加工寸法、形状、かぶり厚さ、鉄筋の継手位置、継手の重ね長さ、定着長さは各「配筋標準図」による。

継手 (D19以上) をガス圧接とする場合は、日本鉄筋継手協会「鉄筋のガス圧接工事標準仕様書」による。

ガス圧接部の外視検査 (目視及びスケールによる測定) は全数検査とする。

ガス圧接部の抜き取り検査は引張試験とし、同一作業班が同一日に施工した圧接箇所ごと (200箇所を超えるときは、200箇所ごと) に1回行い、1回の試験は5本以上とする。

柱の帯筋 (HOOP) の加工方法は、 ☒ H型 (タガ型) ☐ W型 (溶接型) ☐ S型 (スパイラル型) とする。

主筋径D25以上を使用するときの大梁端部定着工法は機械式鉄筋定着工法 (定着板工法) とする。

工法は (財) 日本建築センターの技術評価または (財) 日本建築総合試験所の性能証明を取得した工法とする。各工法の適用範囲は「機械式鉄筋定着工法・設計指針 (2010年改定) - (財) 日本建築総合試験所」に準拠したものとする。折り曲げ定着工法とする場合は、納まりを検討の上設計者の承認を得ること。(推奨工法： (株) アイコー Tヘッド鉄筋工法 - GBRC性能証明第01-11号)

機械式継手でグラウト注入式を使用する場合は無機グラウトタイプとする。

コンクリート及び鉄筋の試験は「建築物の工事における試験及び検査に関する東京都取扱要綱」第4条の試験機関で行うこと。

試験機関名 未定 代行業者名 代行業者名とは、試験、検査に伴う業務を代行する者を用いる。

(3) 型 枠

材料 合板厚 12m/m を標準とする。 施工はJASS5-2009による。

型枠存置期間下表のコンクリートの材令またはコンクリートの圧縮強度のどちらかによる。

種類	せき板	支 柱				
部位	基礎、はり側、柱、壁	スラブ下		はり下・片持スラブ下		
セメントの種類	普通ポルトランドセメント B種	普通ポルトランドセメント B種	高炉セメント B種	普通ポルトランドセメント	高炉セメント B種	
コンクリートの材令による場合 (日)	存置期間	20℃以上	4	5	17	28
	の平均気温	10℃～20℃	6	8	25	28
	10℃未満	強度試験による			28	28
コンクリートの圧縮強度による場合 (高強度コンクリート)	5N/mm2 (10N/mm2)	設計基準強度の100%かつ、施工中の荷重に対して構造計算により安全であることが確認できるまで		設計基準強度の100%かつ、施工中の荷重に対して構造計算により安全であることが確認できるまで		

注) 1 コンクリートの強度管理材令が28日より長いコンクリートは、上表の「コンクリートの圧縮強度による場合」による。

注) 2 上表の「コンクリートの圧縮強度による場合」の構造計算結果は監理者の承認を得ること。

注) 3 スラブ下、梁下のせき板を支柱の盛りかえをせずに早期に取り外す計画を立てる場合は、設計基準強度の50%の強度を確認、かつ構造計算により安全であることが確認できる計画とし、監理者の承認を得ること。

注) 4 上表以外のセメントを使用する場合は工事監理者の指示による。

外廊下・バルコニー等の片持スラブ及び耐震壁下のピロティ部梁は3層受けを原則とする。

スラブ下、梁下のせき板は原則として支柱を取り外した後に取り外す。

支柱の盛りかえは行わない。

柱の型枠にはゴミ等を取り除けるように掃除口を設けておくこと。

7. 木工事

※建築基準法第37条 (建築材料の品質) に適合するものとする こと。

・木材の品質は、節、腐食、等の耐力上支障無いものとする こと。(令41条)

・指定建築材料は、JIS/JAS適合品又は大臣認定品又は同等品とし、又、安全上・防火上・衛生上 法に適合するものである こと。

木材リスト

部材名称	樹種	等級	部材分類	寸法
------	----	----	------	----

※別紙木材リストに拠る。

8. その他

本標準仕様、標準図、及び構造図に記載されていない事項は、日本建築学会発行の各工事標準仕様書及び施工指針によるものとする。

本標準仕様、標準図、及び構造図に用いられる監理者とは、工事監理者またはその代理人もしくはそれらが委任する者を用いる。

諸官庁への届出書類は遅滞なく提出すること。

各試験の供試体は公的試験機関にて試験を行い工事監理者に報告すること。

必要に応じて記録写真を撮影保管すること。

施工方法 (配筋等) が数種類ある場合は、施工前に工事監理者の承認を得ること。

基礎梁立ち上がり部と1階スラブ・小梁は原則として同時打設とすること。

工事名	岡山市立吉備小学校内児童クラブ増築工事	No.	YONEYAMA1級建築士事務所 岡山県知事登録第12645号 一級建築士登録 第88498号 〒703-8246 米山 敏夫 岡山市中区藤原光町1-10-1 TEL (086) 273-6969				
図面名	木構造特記仕様書	縮尺	S=1/NS (A3:100%)				
岡山市 都市整備局 住宅・建築部 公共建築課		令和7年2月					
課長	課長補佐	係長	課員	担当者	承認	検図	製図
					米山	米山	米山

# 木造用鉄筋コンクリート構造配筋標準図

JASS5-2009版  
RC構造計算規準 2010版

## 1. 一般事項

- 構造図面に記載された事項は本標準図に優先して適用する。
- 記号  
d …異形棒鋼の呼び名に用いた数値 丸鋼では径 D …部材のせい R …直径  
@ …間隔 r …半径  $\phi$  …中心線 Lo …部材間の内法距離 ho …部材間の内法高さ  
ST …あばら筋（スターラップ）HOOP …帯筋（フープ） S.HOOP …補強帯筋  
 $\phi$  …直径又は丸鋼

## 2. 鉄筋加工、かぶり厚さ

### (1) 鉄筋の折曲げ形状・寸法（高強度せん断補強筋以外）

図	折曲げ角度	鉄筋の種類	鉄筋の径による区分	鉄筋の折曲げ内法直径 (R)
	180°	SD295A SD295B SD345	D16 以下	3d 以上
			D19～D41	4d 以上
	135° 90°	SD390	D41 以下	5d 以上
			D29～D41	6d 以上
	90°	SD490		

- [注] ① スパイラル筋の重ね継手部に90° フックを用いる場合、余長は12 d 以上とする。
- ② 片持スラブの先端、壁筋の自由端側の先端で90° フックまたは180° フックを用いる場合は余長は4d以上とする。
- ③ 折曲げ内法直径を上表の数値よりも小さくする場合は、事前に鉄筋の曲げ試験を行い支障のないことを確認した上で、工事監理者の承認を得ること。
- ④ SD490の鉄筋を90° を超える曲げ角度で折り曲げ加工する場合は、事前に鉄筋の曲げ試験を行い支障のないことを確認した上で、工事監理者の承認を得ること。

### (2) 高強度せん断補強筋の折曲げ形状・寸法

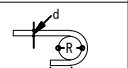
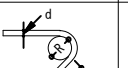
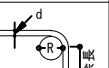
折曲げ角度		180°	135°	90°
鉄筋の 余長	図			
	685N/mm <sup>2</sup> 級	6d 以上	8d 以上	10d 以上
	785N/mm <sup>2</sup> 級	6d 以上	8d 以上	12d 以上
鉄筋の 折曲げ 内法直径 (R)	685N/mm <sup>2</sup> 級	4d 以上		
	785N/mm <sup>2</sup> 級	5d 以上		

### (3) 鉄筋の定着及び重ね継手の長さ

	コンクリートの 設計基準強度 Fc (N/mm <sup>2</sup> )	記 号	SD295A SD295B	SD345	SD390	SD490
			SD295A SD295B	SD345	SD390	SD490
重ね継手及び 特別な定着長さ	18	L1 (直線)	45d	50d	---	---
		L1h (フック付き)	35d	35d	---	---
		L1 (直線)	40d	45d	50d	---
		L1h (フック付き)	30d	30d	35d	---
		L1 (直線)	35d	40d	45d	55d
		L1h (フック付き)	25d	30d	35d	40d
	21	L1 (直線)	35d	35d	40d	50d
		L1h (フック付き)	25d	25d	30d	35d
	24～27	L1 (直線)	30d	35d	40d	45d
		L1h (フック付き)	20d	25d	30d	35d
	30～36	L1 (直線)	30d	35d	40d	45d
		L1h (フック付き)	20d	25d	30d	35d
定着 長さ	一般	L1 (直線)	40d	40d	---	---
		L1h (フック付き)	30d	30d	---	---
		L2 (直線)	35d	35d	40d	---
		L2h (フック付き)	25d	25d	30d	---
		L2 (直線)	30d	35d	40d	45d
		L2h (フック付き)	20d	25d	30d	35d
	24～27	L2 (直線)	30d	30d	35d	40d
		L2h (フック付き)	20d	20d	25d	30d
	30～36	L2 (直線)	25d	30d	35d	40d
		L2h (フック付き)	15d	20d	25d	30d
	39～45	L2 (直線)	25d	25d	30d	35d
		L2h (フック付き)	15d	15d	20d	25d
	48～60	L3 (直線)	---	20d	---	---
		L3h (フック付き)	---	10d	---	---
	小梁下端筋	L3 (直線)	---	20d	---	---
		L3h (フック付き)	---	10d	---	---
	スラブ下端筋	L3 (直線)	---	10d かつ 150mm 以上	---	---

- [注] ① フック付きとは、2. (1) 及び (2) に示す折曲げ角度90°、135°、180° フックをいう。
- ② フック付き重ね継手 L1h は、鉄筋の折曲げ開始点間の距離とし、折曲げ開始点以降のフック部は継手長さに含まない。(次図参照)
- ③ フック付き鉄筋の定着長さL2h・L3hは、定着起点から鉄筋の折曲げ開始点までの距離とし、折曲げ開始点以降のフック部は定着長さに含まない。(次図参照)
- ④ 軽量コンクリートを使用する場合の重ね継手及び定着長さは、Fc≤36N/mm<sup>2</sup>でSD490以外の異形鉄筋の場合は、上表の数値に5以上加算した長さとする。

※図面、特記仕様書及び現場説明書に記載されてある事項以外は  
「国土交通省大臣官房官庁営繕部監修建築工事共通仕様書」に準ずる。  
※当図は、標準図であり、該当する項目・箇所に該当する場合は当標準図を採用する。

### フック付き長さの取り方例

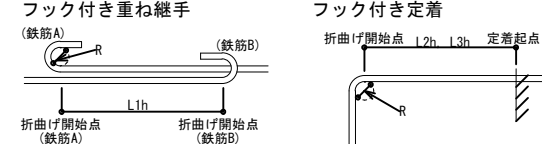

### (4) 鉄筋の投影定着長さ (L2hを満足しない場合)

- (a) 仕口内に90° 折曲げ定着をする場合の投影定着長さは下表以上とする。  
その他の規定については、各部材ごとの項目の記載による。

コンクリートの 設計基準強度 Fc (N/mm <sup>2</sup> )	大梁（基礎梁、片持ち梁含む）主筋の 柱内折り曲げ定着の投影定着長さ 片持ち小梁や片持ちスラブの上端筋の 梁内折曲げ定着の投影定着長さ La				小梁やスラブの上端筋の 梁内折曲げ定着の投影定着長さ Lb			
	SD295A SD295B	SD345	SD390	SD490	SD295A SD295B	SD345	SD390	SD490
18	20d	20d	---	---	15d	20d	---	---
21	15d	20d	20d	---	15d	20d	20d	---
24～27	15d	20d	20d	25d	15d	15d	20d	---
30～36	15d	15d	20d	25d	15d	15d	15d	---
39～60	15d	15d	15d	20d	15d	15d	15d	---

- [注] ① 投影定着長さとは、定着起点（仕口面）から折曲げ部先端（鉄筋外面）までの距離をいう。

- ② 軽量コンクリートを使用する場合の鉄筋の投影定着長さは、Fc≤36N/mm<sup>2</sup>でSD490以外の異形鉄筋の場合は上表の数値に5d以上加算した長さとする。

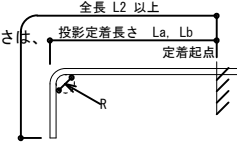

### (5) 継 手

- (a) 共通事項
- 継手位置は、応力の小さい位置に設けることを原則とする。
  - 直径の異なる鉄筋の重ね継手長さは、細い方の鉄筋の継手長とする。
  - D35以上の異形鉄筋は、原則として重ね継手としてはならない。(但し、抗筋は除く)
  - 鉄筋径の差が7mmを超える場合は、ガス圧接としてはならない。

#### (b) ガス圧接形状

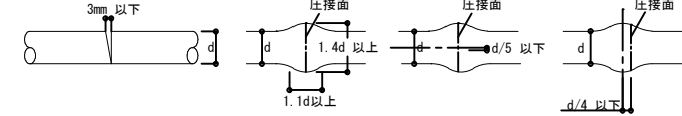

#### (c) 継手相互のずらし方

(スラブ筋でD16以下の場合及び壁筋は、ずらさずに継手を設けることも可とする)

#### 1) 圧接継手

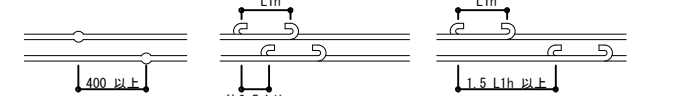

#### 3) 重ね継手（フックなし）

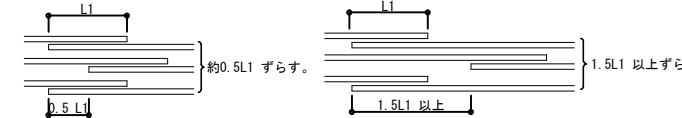

### (6) 鉄筋のあきの最小値

- (a) 下記①～③のうちもっとも大きい数値を最小値とする。

- 呼び名の数値の1.5倍
- 粗骨材最大寸法の1.25倍
- 25mm

呼び名	(mm)													
	D10	D13	D16	D19	D22	D25	D29	D32	D35	D38	D41			
最外径	11	14	18	21	25	28	33	36	40	43	46			
あき	25	25	25	29	33	38	44	48	53	57	62			
間隔	36	39	43	50	58	66	77	84	93	100	108			

(粗骨材最大寸法20mmの場合)

### (7) 鉄筋のフック

- (a) 下記①～⑤に示す鉄筋の末端部にはフックを付ける。

- 丸鋼
- あばら筋、帯筋
- 煙突の鉄筋
- 柱、梁（基礎梁は除く）の出すみ部分の鉄筋（右図参照）
- その他、本配筋標準に記載する箇所

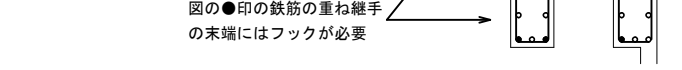

### (8) かぶり厚さ（単位：mm）

部 位	ス ラ ブ	屋 内	設計かぶり厚さ (mm)	有効な 仕上げ有	有効な 仕上げ無	最小かぶり厚さ (mm)	有効な 仕上げ有	有効な 仕上げ無
			---	---	---	---	---	---
土に接しない部分 土に接しない部分	非 耐 力 壁	屋 外	30	40	20	30	---	---
		屋 内	---	40	---	30	---	---
	耐 力 壁	屋 外	40	50	30	40	---	---
		屋 内	---	50	---	40	---	---
土に接する部分	基礎・柱・部・ 擁壁・ 耐圧スラブ		---	※ 50	---	※ 40	---	---
	基礎・柱・部・ 擁壁・ 耐圧スラブ		---	※ 70	---	※ 60	---	---

- [注] ① ※印のかぶり厚さは、普通コンクリートに適用し、軽量コンクリートの場合10mm増しとする。
- ② 有効な仕上げとは、外壁でタイル貼り、モルタル塗り、外断熱工法による仕上げその他これらと同等以上の性能を有する処理が施されている場合をいう。
- ③ スラブ、梁、基礎、擁壁、耐圧スラブで直接土に接する部分のかぶり厚さには陸コンクリートの厚さを含まない。
- ④ 柱、梁のかぶり厚さは、主筋をかこむフープ、スターラップの外側から確保する。
- ⑤ 杭基礎の場合の基礎フーチングベース筋のかぶり厚さは杭先端から確保する。
- ⑥ 目地部分におけるかぶり厚さは、目地底から確保する。
- その場合、有効な仕上げが有る場合は上表による「有効な仕上げ有」のかぶり厚さとする。
- ⑦ 耐力壁とは、耐震壁及び構造壁等、耐力上重要な壁を示す。
- ⑧ 柱・梁の主筋において、D29以上を使用する場合、主筋の最小かぶり厚さは主筋径の1.5倍以上とする。
- ⑨ 柱のフープ、大梁のスターラップの加工は、かぶり厚さ50mmで行うこと。
- ⑩ 同一部材であっても、部分的にかぶり厚さが異なる場合があるので施工図等にて十分検討のこと。なお、かぶり厚さの調整のために鉄筋を折り曲げてはならない。

## 3-1. 基 礎

### A. 基礎の配筋及び杭頭部

#### (2) 杭基礎の場合

なお中詰めコンクリートの場合は基礎のコンクリートと同じ調合のコンクリートを使用する。

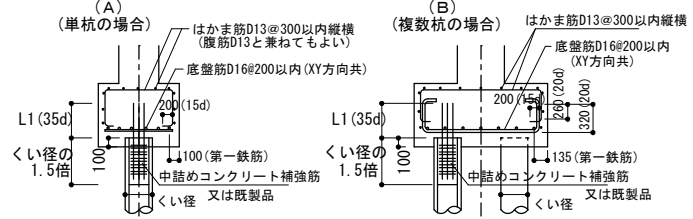

## 3. 基礎スラブ (FS符号)

### (1) 耐圧スラブ筋の継手位置

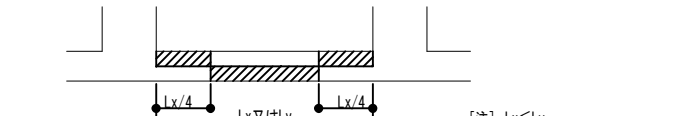

### (2) 耐圧スラブ筋端部、中央の範囲

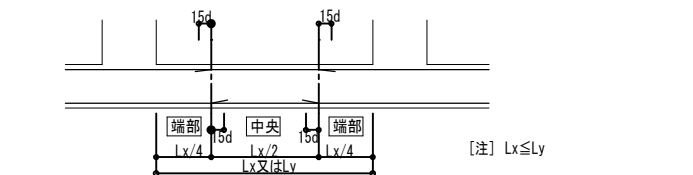

### (3) 耐圧スラブ筋の定着

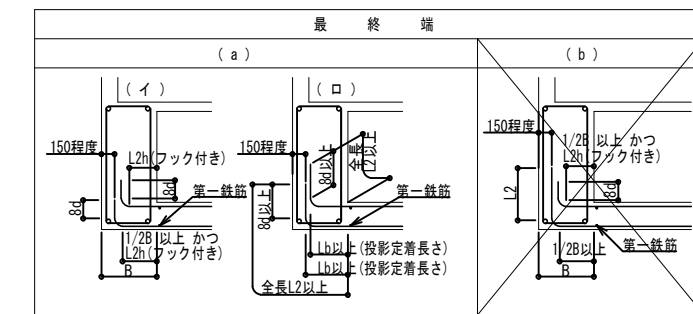

- [注] ① (a) において (イ) の収まりを標準とし、納まらない場合は (ロ) とする。
- ② 第一鉄筋は基礎梁面から50mm程度の位置とする。
- ③ 連続端においては通し筋を原則とし、定着する場合は直線定着 (L2) または上図 (a) でも良い。

## 4. 基礎梁 (FG符号) FB符号は小梁に倣う

### (1) 基礎梁筋の継手位置

(a) 独立基礎、杭基礎の場合

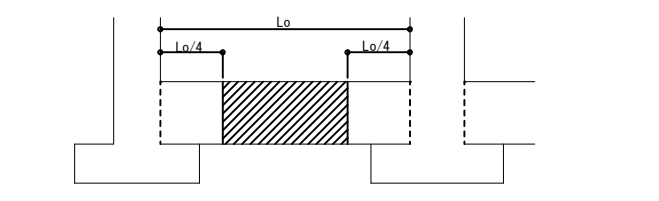

### (b) 布基礎、べた基礎の場合

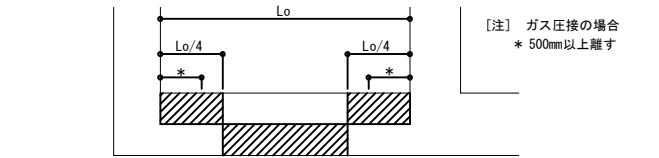

### (2) 基礎梁筋の定着及び端部・中央の範囲

- (a) 共通事項
- 外端部において直線定着 (L2) は可能であっても原則として行わない。
  - 柱内定着において、柱せいの3/4倍以上飲み込ませて、L2h (フック付き) の定着長さを確保できない場合は、下記 (b) ～ (d) による。
  - 内端部においては通し筋を原則とし、やむを得ず定着する場合は直線定着 (L2) でもよい。段差等がある場合は6. (3) 大梁の定着 3) , 4) に倣う。
  - 端部筋のカットオフ長さは Lo/4+15d と、リスト内 Lc の長いほうとする。

### (b) 独立基礎、杭基礎の場合

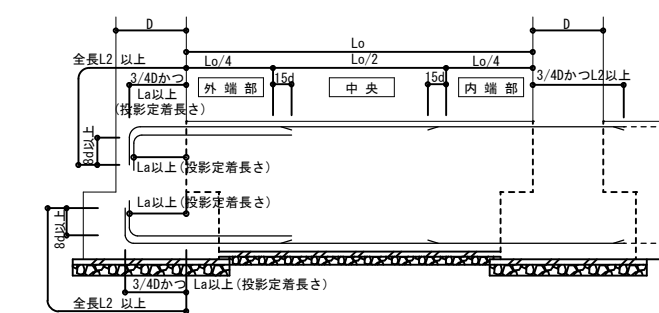

## 5. 型 枠

材料 合板厚 12m/m を標準とする。 ■ 施工はJASS5-2009による。  
型枠存置期間下表のコンクリートの材令またはコンクリートの圧縮強度のどちらかにによる。

種類		せき板		支 柱		
部位		基礎、はり側、柱、壁		スラブ下		
セメントの種類		普通ポルトランドセメント	高炉セメントB種	普通ポルトランドセメント	高炉セメントB種	
コンクリートの材令による場合(日)		20℃以上	4	5	17	28
存置期間の平均気温		10℃～20℃	6	8	25	28
		10℃未満	強度試験による		28	28
コンクリートの圧縮強度による場合(高強度コンクリート)		5N/mm2 (10N/mm2)		設計基準強度の100%かつ、 施工中の荷重に対して 構造計算により安全で あることが確認できるまで		設計基準強度の100%かつ、 施工中の荷重に対して 構造計算により安全で あることが確認できるまで

- 注) 1 コンクリートの強度管理材令が28日より長いコンクリートは、上表の「コンクリートの圧縮強度による場合」による。
- 注) 2 上表の「コンクリートの圧縮強度による場合」の構造計算結果は監理者の承認を得ること。
- 注) 3 スラブ下、梁下のせき板を支柱の盛りかえをせずに早期に取り外す計画を立てる場合は、設計基準強度の50%の強度を確認、かつ構造計算により安全であることが確認できる計画とし、監理者の承認を得ること。
- 注) 4 上表以外のセメントを使用する場合は工事監理者の指示による。

- 外廊下・バルコニー等の片持スラブ及び耐震壁下のピロティ部梁は3層受けを原則とする。
  - スラブ下、梁下のせき板は原則として支柱を取り外した後に取り外す。
  - 支柱の盛りかえは行わない。
- 柱の型枠にはゴミ等を取り除けるように掃除口を設けておくこと。

工事名	岡山市立吉備小学校内児童ｸﾗﾌﾞ室増築工事	No.	YONEYAMA1級建築士事務所
図面名	木造用鉄筋コンクリート構造配筋標準図	図尺	S=1/NS (A3:100%)
岡山市 都市整備局 住宅・建築部 公共建築課	令和7年2月	S-02	岡山市東区豊原第12645号 一級建築士登録 第88498号 〒703-8246 米山 敏夫 岡山市中区藤原光町1-10-1 TEL (086) 273-6969
課長	課長補佐	係長	課員
			担当者
			承認
			検図
			製図
			米山
			米山
			米山

「木造の継手及び仕口の構造方法を定める件」

令47条第1項規定に基き、木造の継手及び仕口の構造方法を次のように定める。

令47条に規定する木造の継手及び仕口の構造方法は、次に定めるところによらなければならない。

ただし、令第82条第1号から第3号までに定める構造計算によって構造耐力上安全であることが確かめられた場合においては、この限りではない。

- (1) 筋かいの端部における仕口にあつては、次に掲げる筋かいの種類に応じ、それぞれイからホまでに定める接合方法又はこれらと同等以上の引張耐力を有する接合方法によらなければならない。

	筋かいの種類	筋かい端部の接合部の仕様
(イ)	鉄筋（φ9）	柱又は横架材を貫通し、三角座金を介してナット締め、鋼板添え板を用い鋼板を柱及び横架材にC N 90×8打付け
(ロ)	筋かい（15×90）	柱・横架材を欠き込み、柱・横架双方に対してN 65×5平打ち
(ハ)	筋かい（30×90）	鋼板添え板 T＝1.6を筋かいに対してボルト12φ及び釘×3平打ち、柱に対して釘×3平打ち、横架材に対して釘×4平打ち
		筋かいプレートB P同等品
(ニ)	筋かい（45×90）	鋼板添え板 T＝2.3を筋かいに対してボルト12φ及びスクリュー釘L 50×7平打ち、柱及び横架材に対してスクリュー釘L 50×5平打ち
		筋かいプレートB P-2同等品
(ホ)	筋かい（90×90）	柱又は横架材にボルト12φ（強度区分4.6）を用いて一面せん断接合

- (2) 壁を設け又は筋かいを入れた軸組みの柱の柱脚及び柱頭の仕口にあつては、軸組みの種類と柱の配置に応じて、平屋部分又は最上階の柱にあつては次の表1に掲げる表2（い）から（ぬ）までに定めるところによらなければならない。
- ただし、当該仕口の周囲の軸組みの種類及び配置を考慮して、柱頭又は柱脚に必要なとされる引張力が、当該部分の引張耐力を超えないことが確かめられた場合においては、この限りではない。

表1

軸組みの種類		平屋の柱、2階建ての2階の柱、2階建ての1階の下屋部分の柱	
		出隅の柱	その他の柱
木摺りその他これに類するものを柱及び間柱の片面又は両面に打付けた壁を設けた軸組み		(い)	(い)
厚さ1.5 c m幅9 c m以上の木材の筋かい又は径9mm以上の鉄筋の筋かいを入れた軸組み	厚さ3 c m幅9 c m以上の木材の筋かいの下部が取り付く柱	(ろ)	(い)
	筋かいを入れた軸組み	それ以外の柱	(ろ)
厚さ1.5 c m幅9 c m以上の木材の筋かいをたすき掛けに入れた軸組み又は9mm以上の鉄筋の筋かいをたすき掛けに入れた軸組み		(に)	(ろ)
厚さ4.5 c m幅9 c m以上の木材の筋かいを入れた軸組み	筋かいの下部が取り付く柱	(は)	(ろ)
	それ以外の柱	(ほ)	(ろ)
構造用合板等を昭和56年建設省告示第1100号に定める方法で打付けた壁を設けた軸組み		(ほ)	(ろ)
厚さ3 c m幅9 c m以上の木材の筋かいをたすき掛けに入れた軸組み		(と)	(は)
厚さ4.5 c m幅9 c m以上の木材の筋かいをたすき掛けに入れた軸組み		(と)	(に)

- (3) 前2号に掲げるものの他、その他の構造耐力上主要な部分の継手又は仕口にあつては、ボルト締、かすがい打ち、込み栓打ちその他の構造方法によりその部分の存在応力を伝えるように緊結したものでなくてはならない。

(イ) 鉄筋（φ9）	(ロ) 筋かい（15×90）
(ハ) 筋かい（30×90）	(ニ) 筋かい（45×90）
(ホ) 筋かい（90×90）	

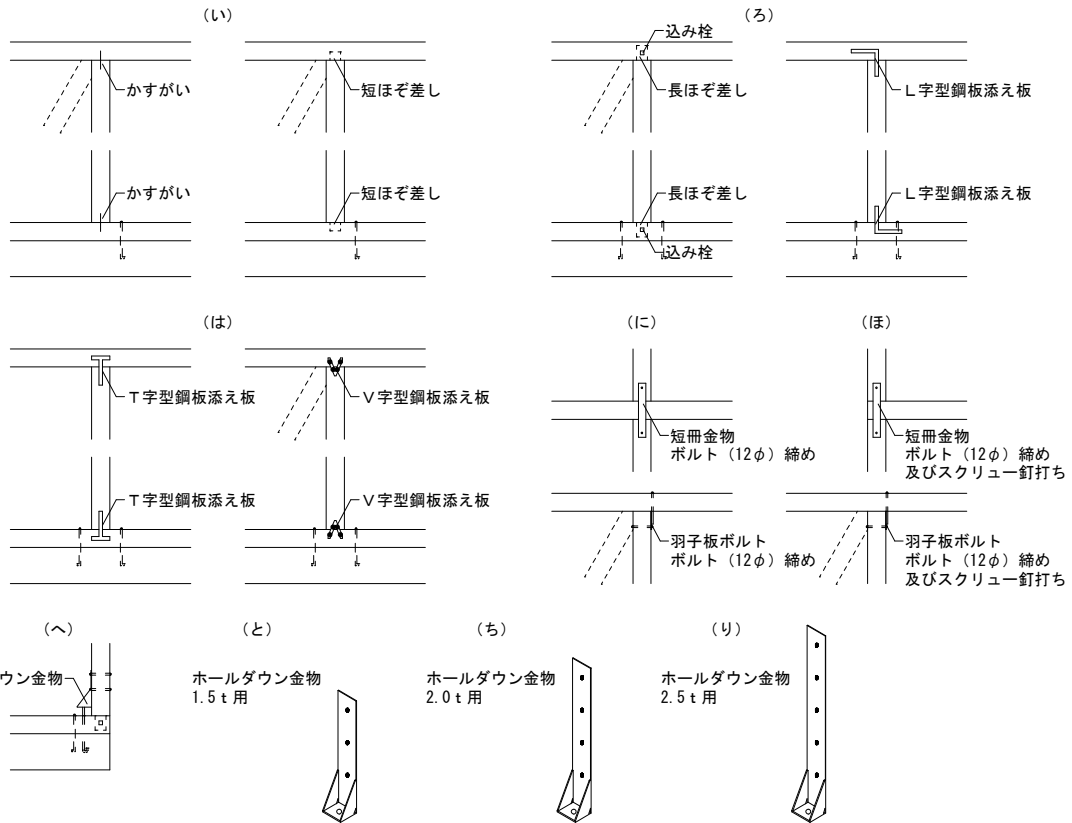
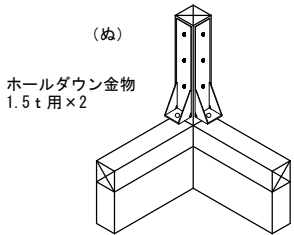

工事名	岡山市立吉備小学校内児童ｸﾗﾌﾞ室増築工事	No.	YONEYAMA1級建築士事務所 岡山県知事登録第12645号 一級建築士登録 第88498号 〒703-8246 米山 敏夫 岡山市中区藤原光町1-10-1 TEL (086) 273-6969
図面名	木造の継手及び仕口の構造方法-1	縮尺	S=1/NS (A3:100%)
岡山市 都市整備局 住宅・建築部 公共建築課		令和7年2月	S-03
課長	課長補佐	係長	課員
			担当者
			承認
			検図
			製図

表2

接合記号	接合部の仕様	
(い)	短ほぞ差し	短ほぞ差し、かすがい打ち又はこれらと同等以上の接合方法としたもの
(ろ)	長ほぞ差し込み栓	長ほぞ差し打ち込み栓若しくは厚さ2.3mmのL字型の鋼板添え板柱及び横架材に対してそれぞれ長さ6.5 c mの太め鉄丸釘を5本平打ちとしたもの又はこれらと同等以上の接合方法としたもの
(は)	山形プレート	厚さ2.3mmのT字型の鋼板添え板を用い、柱及び横架材にそれぞれ長さ6.5 c mの太め鉄丸釘を5本平打ちとしたもの、若しくは長さ9 c mの太め鉄丸釘を4本平打ちしたもの又はこれらと同等以上の接合方法としたもの
	T字型かど金物	
(に)	羽子板ボルト	厚さ3.2mmの鋼板添え板に径12mmのボルト締め、横架材に対して厚さ4.5mm、40mmの魚座金を介してナット締めをしたもの、若しくは厚さ3.2mmの鋼板添え板を用い上下階の連続する柱に対してそれぞれ径12mmのボルト締めとしたもの又はこれらと同等以上の接合方法としたもの
	短冊金物	
(ほ)	スクリュー釘50＋羽子板ボルト	厚さ3.2mmの鋼板添え板に径12mmのボルト締め、及び長さ50mm、径4.5mmのスクリュー釘打ち、横架材に対して厚さ4.5mm、40mm角の魚座金を介してナット締めをしたもの、若しくは厚さ3.2mmの鋼板添え板を用い、上下階の連続する柱に対してそれぞれ径12mmのボルト締め及び長さ50mm、径4.5mmのスクリュー打ちとしたもの又はこれらと同等以上の接合方法としたもの
	スクリュー釘50＋短冊金物	
(へ)	10 k N用引き寄せ金物	厚さ3.2mmの鋼板添え板を用い、柱に対して径12mmのボルト2本、横架材、布基礎若しくは上下階の連続する柱に対して当該鋼板添え板に止め付けた径16mmのボルトを介して緊結したもの又はこれらと同等以上の接合方法としたもの
(と)	15 k N用引き寄せ金物	厚さ3.2mmの鋼板添え板を用い、柱に対して径12mmのボルト3本、横架材（土台を除く）、布基礎若しくは上下階の連続する柱に対して当該鋼板添え板に止め付けた径16mmのボルトを介して緊結したもの又はこれらと同等以上の接合方法としたもの
(ち)	20 k N用引き寄せ金物	厚さ3.2mmの鋼板添え板を用い、柱に対して径12mmのボルト4本、横架材（土台を除く）、布基礎若しくは上下階の連続する柱に対して当該鋼板添え板に止め付けた径16mmのボルトを介して緊結したもの又はこれらと同等以上の接合方法としたもの
(り)	25 k N用引き寄せ金物	厚さ3.2mmの鋼板添え板を用い、柱に対して径12mmのボルト5本、横架材（土台を除く）、布基礎若しくは上下階の連続する柱に対して当該鋼板添え板に止め付けた径16mmのボルトを介して緊結したもの又はこれらと同等以上の接合方法としたもの
(ぬ)	15 k N用引き寄せ金物×2	(と)に掲げる仕口を2組用いたもの
(る)	腰掛蟻若しくは大入れ蟻掛け＋羽子板ボルト、短冊金物	
(を)	腰掛蟻若しくは大入れ蟻掛け＋羽子板ボルト、短冊金物×2	

土 台	アンカーボルトの埋込位置		継 手		隅 仕 口		T 字及び十字取合い仕口	火打ち土台仕口																																												
柱	柱の端部と横架材との仕口			通し柱と胴差		筋かい上下端の仕口			構造用面材の張り方の例																																											
	長ほぞのとき	短ほぞのとき		隅柱のとき		突付け	大入れ		筋かい耐力壁の例																																											
	隅柱と土台との仕口			隅柱以外		大入れ一部びんた延ばし																																														
	長ほぞのとき	短ほぞのとき		短ざく金物																																																
梁・胴差	2階梁継手	通し柱と2階梁	通し柱と2階梁	T字仕口	重ね梁		胴差の継手	たすき掛け筋かい																																												
その他	小屋梁と軒桁	小屋梁と軒桁・敷桁	タルキ	大引の継手・金物	火打ばり																																															
							<table><tr><td>工事名</td><td colspan="2">岡山市立吉備小学校内児童ｸﾗﾌﾞ室増築工事</td><td colspan="2">No.</td><td colspan="3">YONEYAMA1級建築士事務所</td></tr><tr><td>図面名</td><td colspan="2">木造の継手及び仕口の構造方法-2</td><td>縮尺</td><td colspan="2">S=1/NS (A3:100%)</td><td colspan="3">岡山県知事登録第12645号 一級建築士登録 第88498号 〒703-8246 米山 敏夫 岡山市中区藤原光町1-10-1 TEL (086) 273-6969</td></tr><tr><td colspan="3">岡山市 都市整備局 住宅・建築部 公共建築課</td><td colspan="2">令和7年2月</td><td colspan="3"></td></tr><tr><td>課長</td><td>課長補佐</td><td>係長</td><td>課員</td><td>担当者</td><td>承認</td><td>検図</td><td>製図</td></tr><tr><td></td><td></td><td></td><td></td><td></td><td>米山</td><td>米山</td><td>米山</td></tr></table>					工事名	岡山市立吉備小学校内児童ｸﾗﾌﾞ室増築工事		No.		YONEYAMA1級建築士事務所			図面名	木造の継手及び仕口の構造方法-2		縮尺	S=1/NS (A3:100%)		岡山県知事登録第12645号 一級建築士登録 第88498号 〒703-8246 米山 敏夫 岡山市中区藤原光町1-10-1 TEL (086) 273-6969			岡山市 都市整備局 住宅・建築部 公共建築課			令和7年2月					課長	課長補佐	係長	課員	担当者	承認	検図	製図						米山	米山	米山
工事名	岡山市立吉備小学校内児童ｸﾗﾌﾞ室増築工事		No.		YONEYAMA1級建築士事務所																																															
図面名	木造の継手及び仕口の構造方法-2		縮尺	S=1/NS (A3:100%)		岡山県知事登録第12645号 一級建築士登録 第88498号 〒703-8246 米山 敏夫 岡山市中区藤原光町1-10-1 TEL (086) 273-6969																																														
岡山市 都市整備局 住宅・建築部 公共建築課			令和7年2月																																																	
課長	課長補佐	係長	課員	担当者	承認	検図	製図																																													
					米山	米山	米山																																													

木構造 接合部標準詳細図 ( 1 )

※ 混構造の場合、アンカーボルト等の納まりを参考にする事

## ホールダウン金物による柱と基礎（土台）との緊結

ホールダウン金物を柱に2ヶ所、設置する場合の施工令

A. ホールダウン用アンカーボルトを用いて直接、基礎に緊結する場合

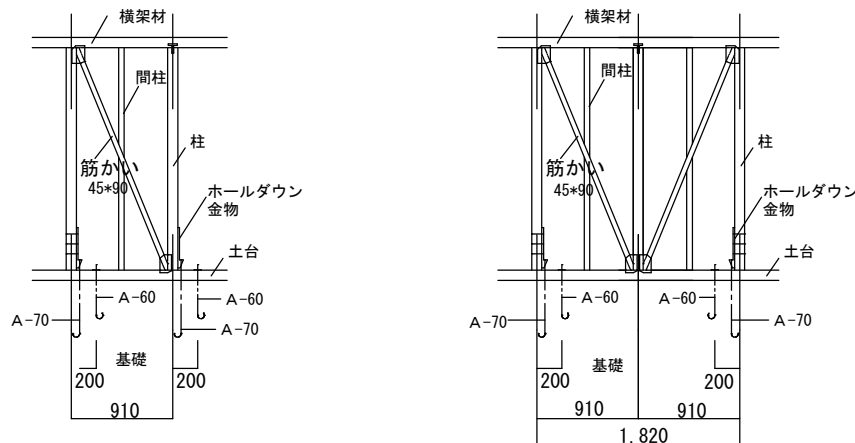
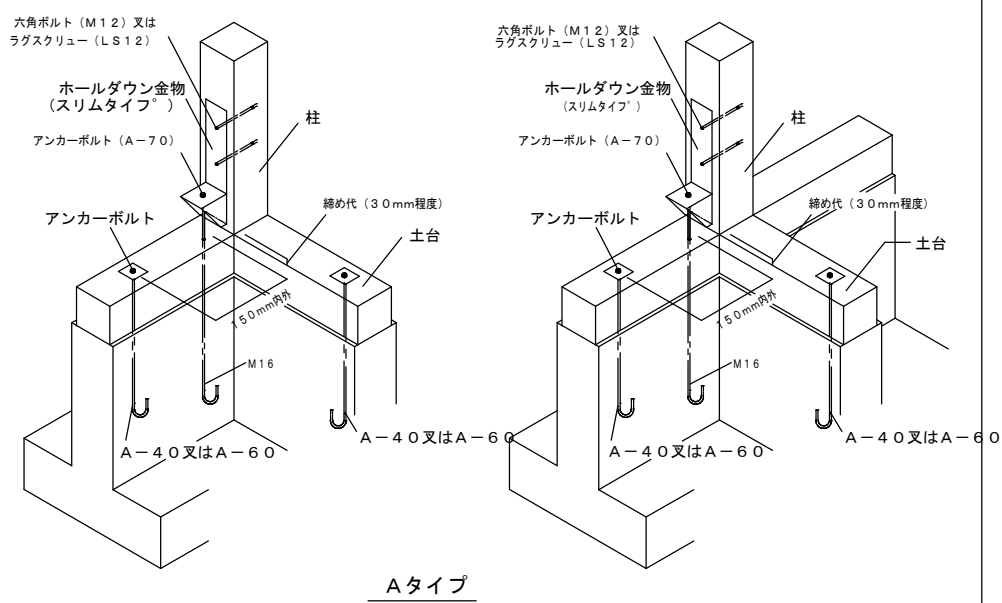

B. 座金付きボルト (M16W) を用いて土台と柱を緊結する場合

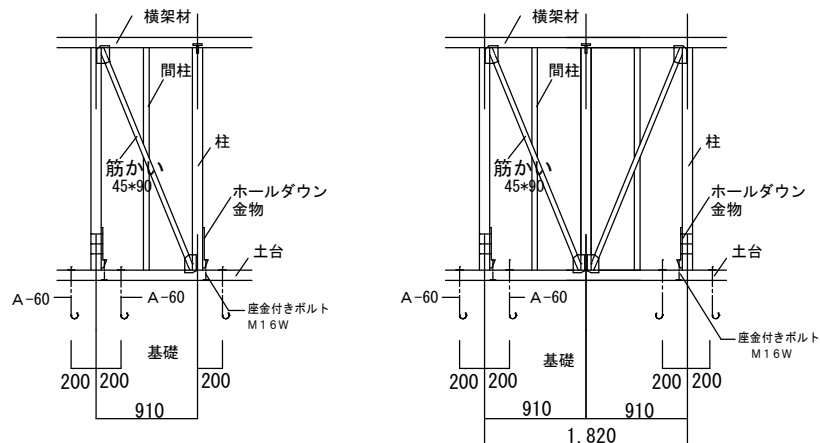
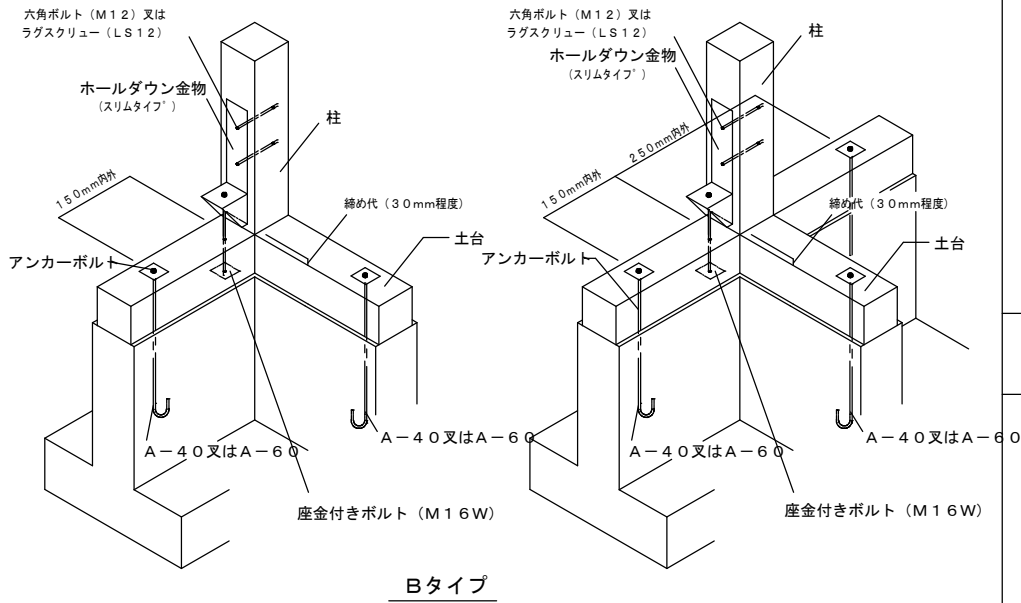

C. 座金付きボルト (M16W) 詳細図

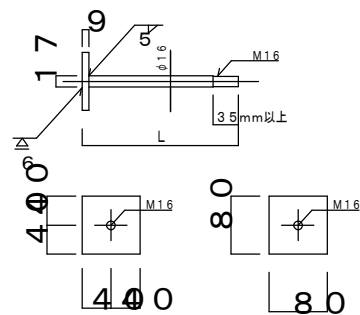

## D. アンカーボルト (A 6 0, A 7 0) 詳細図

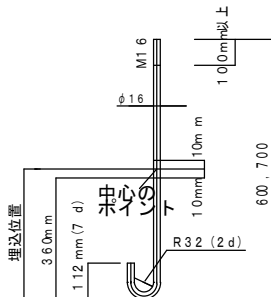

### E. アンカーボルトの配置

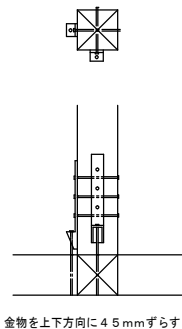
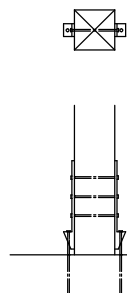
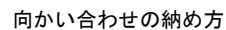
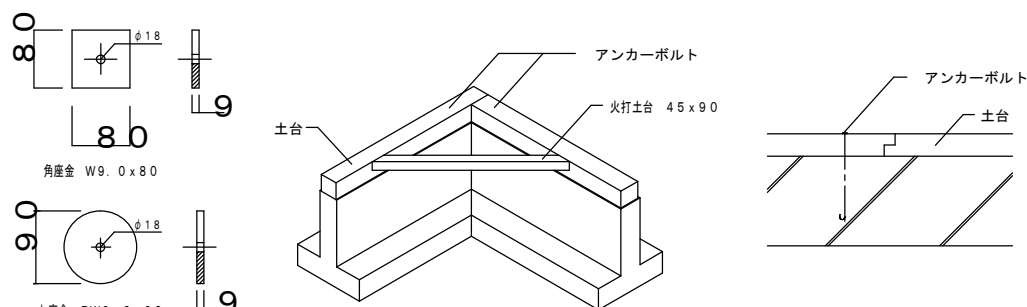

## ホールダウン金物による柱相互の接合

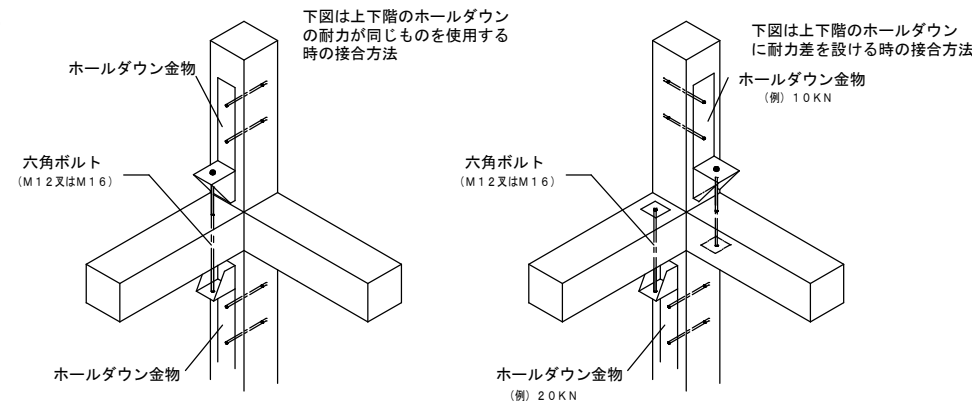

## アンカーボルトの施工要領

1. アンカーボルトのコンクリート基礎への埋込長さはA-60、A-70は360mm以上、A-40は250mm以上とし、埋込位置のマーク（埋込マークの中心のポイント）により確認する。
2. アンカーボルトの先端は土台の上端よりサットの外にねじが3以上出るように固定する。
3. アンカーボルトの芯出しは、型板を用いて基準壁に正しく合わせ、適切な機器などで正確の行う。
4. アンカーボルトの保持は、型板を用いる等して正確に行い、移動、下部の振れ等のない様に充分固定する。
5. アンカーボルトは衝撃等による有害な曲がり等が生じない様取り扱い  
ねじ部の損傷、さびの発生、汚損を防止する為に布、ビニールテープ等を巻いて養生を行う。
6. ホールダウン金物（HDB又はHDN）を専用アンカーボルトで直接結着する場合は、取り付く柱面より40mm（±5mm）の位置に専用アンカーボルトを正確に埋め込む。  
スリタイプのホールダウン金物（SHD）を用いる場合は、柱面より31mm（±1mm）の位置に埋め込む。
7. ホールダウン金物を座金付きボルト（M16W）で結着する場合は、土台に亀裂が生じないように、  
座金付きボルトの芯より150mm内外の距離をとってアンカーボルトを埋め込む。
8. アンカーボルトの保持および埋込みは鉄筋などを用いて組立て、適切な補強材で型枠、鉄筋等に  
固定してコンクリートの打ち込みを行う。

## ホールダウン金物の施工要領

1. ホールダウン金物は柱の下部に、原則として締め代を30mm程度とし、六角ボルト（M12）、ラグスクリュー（LS12）で柱に固定する。（HDNの金物は太くぎ・Z・HN90）
2. ラグスクリューを用いる場合は位置を正確に決め、ねじ部の穴六（ねじ径の60〜70%）をラグスクリュー長さだけ正確にドリルで開け、次に胴部の手元（胴部と同径）を胴部の長さだけドリルで開ける。ラグスクリューの挿入はドリルで開いた穴に先行し、ハンマー等で打ち込んでから、挿入を容易にするため、又はシリコン等の潤滑剤を用いても可。
3. 座金付キボルト（M16 GW）を用いて柱を台金に介して緊結する場合は、あらかじめホールダウン金物の取付け柱の土台部分に座ねじを行い、座金付キボルトを挿入した後、土台をアンカーボルトにより基礎に緊結するとともに、ホールダウン金物の下部にナットで緊結する。

工事名	岡山市立吉備小学校内児童ﾆｸﾞ室増築工事			No.	YONEYAMA1級建築士事務所		
図面名	接合部標準詳細図（１）	縮尺	S=1/NS (A3:100%)	S-05	岡山県知事登録第12645号 一級建築士登録 第8446号 〒730-8246 米山 敏夫 岡山市中區藤原光町1-10-1 TEL (086)273-6969		
岡山市 都市整備局 住宅・建築部 公共建築課 令和7年2月							
課長	課長補佐	係長	課員	担当者	承認	検印	製図
					米山	米山	米山



## 床組、筋違の仕口

床組（剛な床組）

床下地板は構造用合板12mm以上を使用し、合板の四周辺は梁梁、胴差または受け材等に固定する。断面寸法105mm×105mm以上の梁梁を1、820mm内外の間隔に、梁梁方向または桁方向に配置する。

根太と床梁、胴差の上端高さが同じ場合

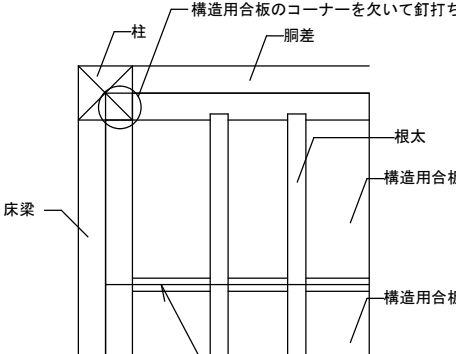

→ 継ぎ目下には受け材を設ける

床梁、胴差に釘にて直張り

根太仕口の施工方法は下記  
(イ)、(ロ)のいずれかによる。

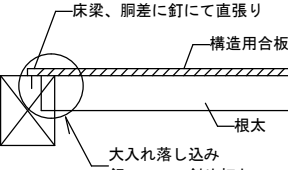

## 根太仕口の施工方法（イ）

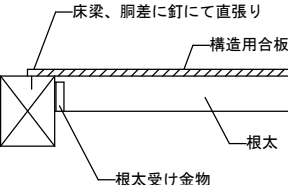

## 根太仕口の施工方法（口

## 筋違プレートとホールダウン金物を同じ側に取り付ける場合の納まり

## 土台の納まり

(大壁の納まり)

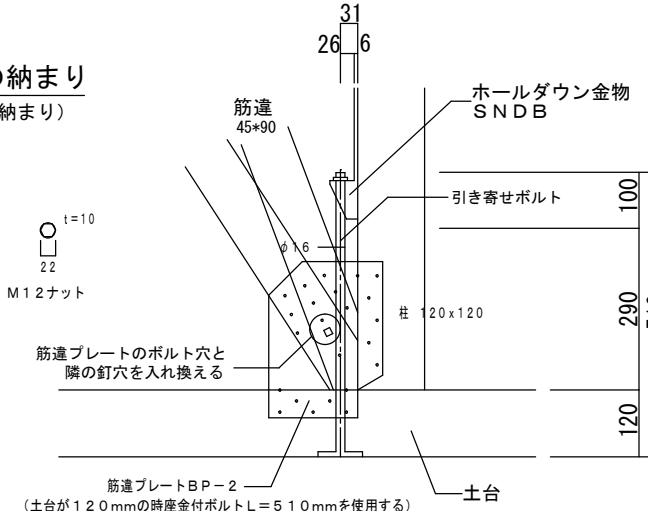

(土台が120mmの時座金付ボルトL=510mmを使用する)

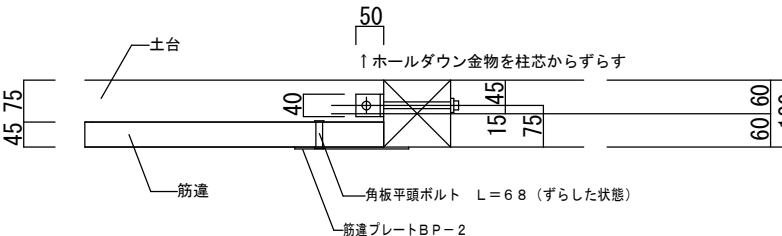

## 床梁との納まり

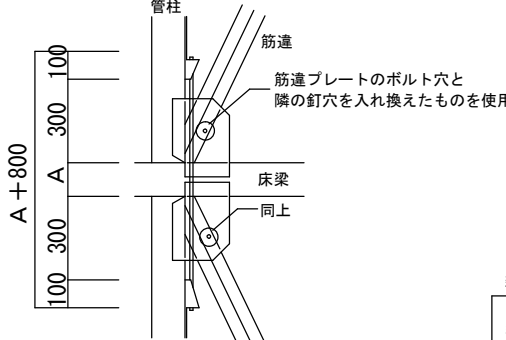

床梁（梁せいがAの時、ボルト長さ  
L=A+800を使用する）

梁せい	筋違が上下の一方にある時	筋違が上下にある時
A	A + 400	A + 800
120	520	920
150	550	950
190	580	980
210	610	1010

## 筋違とホールダウン金物の納まり

## 筋違プレート (BP-2) 詳細図

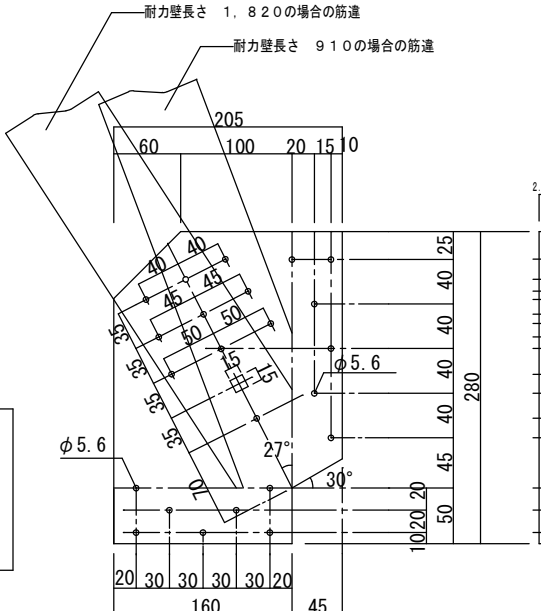

筋違プレートBP-12  
柱へ 5-ZS 50 50  
土台、桁へ 5-ZS 50  
筋違へ 5-ZS 50  
(45×90) 1-M12 (角根平頭ボルト)

大壁の場合

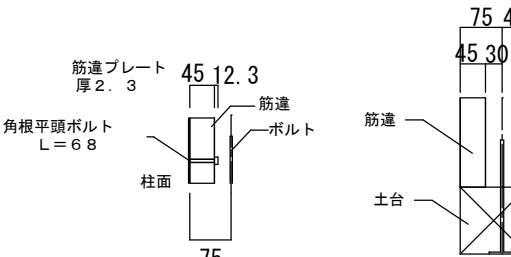

ホールダウン金物を柱芯より15mmずら

片側 真壁

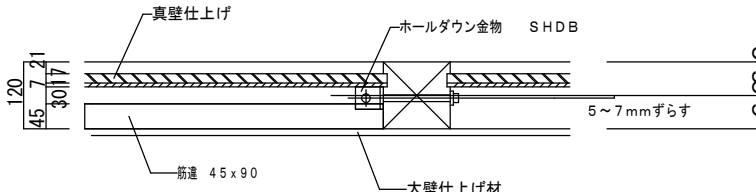

両側 真壁  
(塗り壁)

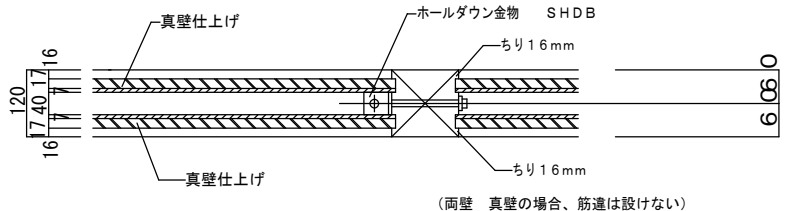

真壁における  
当て木の納まり  
防火用当て木

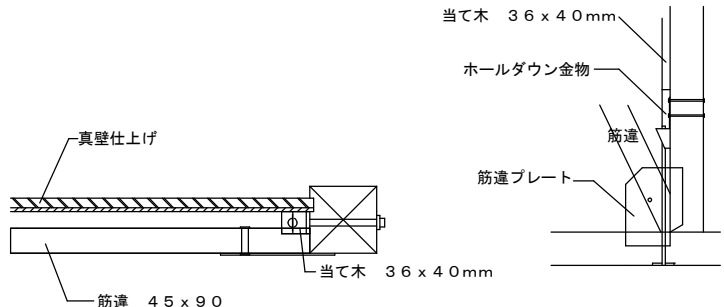

ホールダウン金物とボルトが当たる場合は現場合わせて納める

工事名	岡山市立吉備小学校内児童ﾆｸﾞ室増築工事				No.	YONEYAMA1級建築士事務所 岡山県知事登録第12845号 一般建築士登録 第95450号 〒703-8246 米山 敏夫 岡山市中區藤原町1-10-1 TEL (086) 273-6969		
図面名	接合部標準詳細図 (2)		縮尺	S=1/NS (A3:100%)	S-06			
岡山市 都市整備局 住宅・建築物 公共建築課					令和7年2月			
課長	課長補佐	係長	課員	担当者	承認	検図	製図	
					米山	米山	米山	

注記：入隅部分については、出隅の場合に準ずる。但し準ずることが困難な場合は、通し柱とする。

出隅、隅柱		側柱（隅柱に準ずる柱）																																																	
A. 直交する胴差がほぼ同寸で、かつ同一高さで取合う場合		A. 胴差と直交する間仕切桁が胴差と同寸程度で取合う場合			C. 胴差と直交する梁が胴差の下側にある場合																																														
B. 直交する胴差のせいが異なり段違いで取合う場合		B. 胴差と直交する梁が上端でそろう場合			D. 胴差と直交する梁が胴差の上側にある場合																																														
		<table><tr><td>工事名</td><td colspan="4">岡山市立吉備小学校内児童ｸﾗﾌﾞ室増築工事</td><td>No.</td><td colspan="3">YONEYAMA1級建築士事務所</td></tr><tr><td>図面名</td><td colspan="2">接合部標準詳細図（３）</td><td>縮尺</td><td>S=1/NS (A3:100%)</td><td rowspan="3">S-07</td><td colspan="3">岡山県知事登録第12645号 一級建築士登録 第88498号 〒703-8246 米山 敏夫 岡山市中区藤原光町1-10-1 TEL (086) 273-6969</td></tr><tr><td colspan="5">岡山市 都市整備局 住宅・建築部 公共建築課</td><td colspan="3">令和7年2月</td></tr><tr><td>課長</td><td>課長補佐</td><td>係長</td><td>課員</td><td>担当者</td><td>承認</td><td>検図</td><td>製図</td></tr><tr><td></td><td></td><td></td><td></td><td></td><td>米山</td><td>米山</td><td>米山</td><td></td></tr></table>							工事名	岡山市立吉備小学校内児童ｸﾗﾌﾞ室増築工事				No.	YONEYAMA1級建築士事務所			図面名	接合部標準詳細図（３）		縮尺	S=1/NS (A3:100%)	S-07	岡山県知事登録第12645号 一級建築士登録 第88498号 〒703-8246 米山 敏夫 岡山市中区藤原光町1-10-1 TEL (086) 273-6969			岡山市 都市整備局 住宅・建築部 公共建築課					令和7年2月			課長	課長補佐	係長	課員	担当者	承認	検図	製図						米山	米山	米山	
工事名	岡山市立吉備小学校内児童ｸﾗﾌﾞ室増築工事				No.	YONEYAMA1級建築士事務所																																													
図面名	接合部標準詳細図（３）		縮尺	S=1/NS (A3:100%)	S-07	岡山県知事登録第12645号 一級建築士登録 第88498号 〒703-8246 米山 敏夫 岡山市中区藤原光町1-10-1 TEL (086) 273-6969																																													
岡山市 都市整備局 住宅・建築部 公共建築課						令和7年2月																																													
課長	課長補佐	係長	課員	担当者		承認	検図	製図																																											
					米山	米山	米山																																												

□スクリーンウェイト貫入  
試験結果

設計GL  
▽

## 柱状图

工事名				岡山市立吉備小学校内児童クラブ室増築工事		No.		YONEYAMA1級建築士事務所	
図面名		柱状図		縮尺		S=1/NS (A3:71%)		S-08 岡山県知事登録第12645号 一級建築士登録 第88498号 〒703-8246 米山 敏夫 岡山市中区藤原光町1-10-1 TEL (086) 273-6969	
岡山市 都市整備局 住宅・建築部 公共建築課						令和7年2月			
課長		課長補佐		係長		課員		担当者	
								承認	
								米山	
								米山	
								米山	

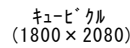
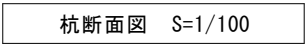

◎ : アルファーフール工法 杭径 $\Phi 139.8\text{mm}$ , 羽径 $\Phi 350\text{mm}$   
杭長さは現場指示とする。

工事名	岡山市立吉備小学校内児童クラブ <sup>ア</sup> 室増築工事				No.	YONEYAMA1級建築士事務所 岡山県知事登録第12645号 1級建築士登録 第88498号 〒703-8246 米山 敏夫 岡山市中区藤原光町1-10-1 TEL (086) 273-6969		
図面名	杭地盤補強図		縮尺	S=1/100 (A3:71%)	S-09 /			
岡山市 都市整備局 住宅・建築部 公共建築課						令和7年2月		
課長	課長補佐	係長	課員	担当者	承認	検印	製図	
					米山	米山	米山	

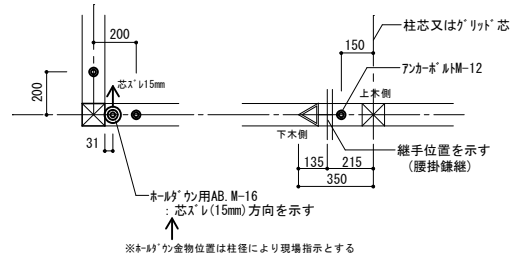

工事名	岡山市立吉備小学校内児童ﾕﾂﾗﾞ室増築工事				No.	YONEYAMA1級建築士事務所 岡山県知事登録第12645号 一級建築士登録 第88498号 〒703-8246 米山 敬夫 岡山市中区藤原光町1-10-1 TEL (086) 273-6969	
図面名	基礎伏図		縮尺	S=1/100 (A3: 7196)	S-10		
岡山市 都市整備局 住宅・建築部 公共建築課						令和7年2月	
課長	課長補佐	係長	課員	担当者	承認	検図	製図
					米山	米山	米山

## F1

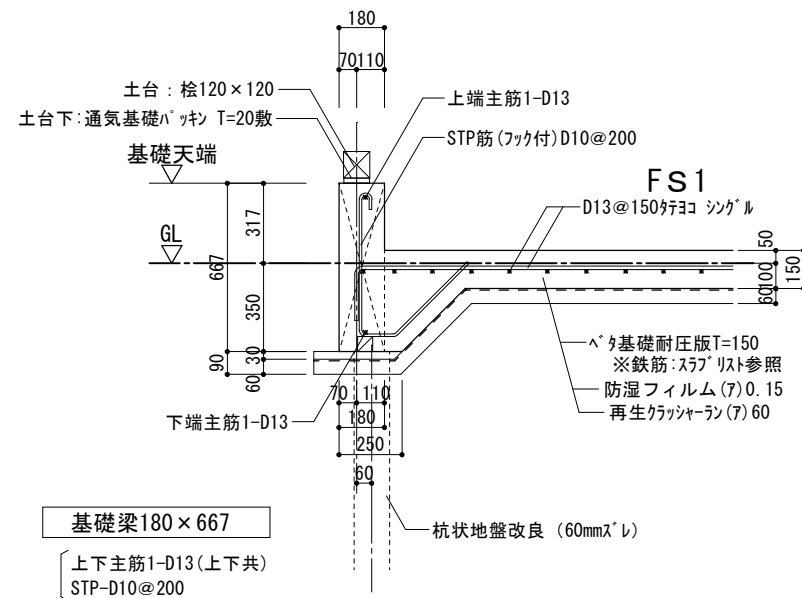

外周部基礎図(F1) S=1/30

## F2

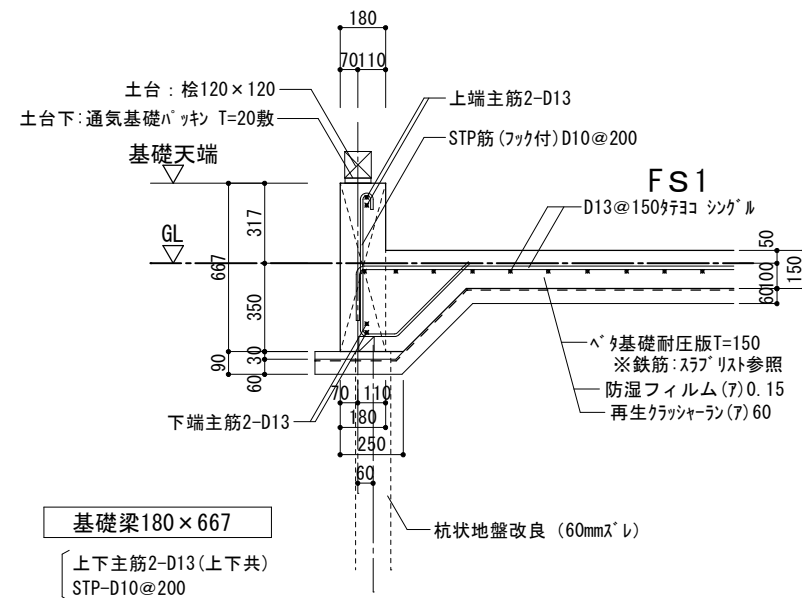

ボ一子部基礎図 (F2) S=1/30

## F3

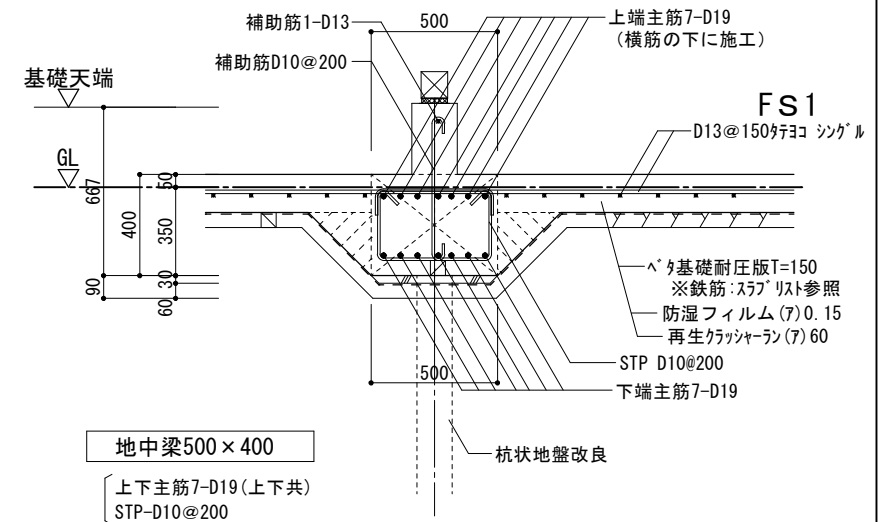

内部基礎図 (F3) S=1/30

F4

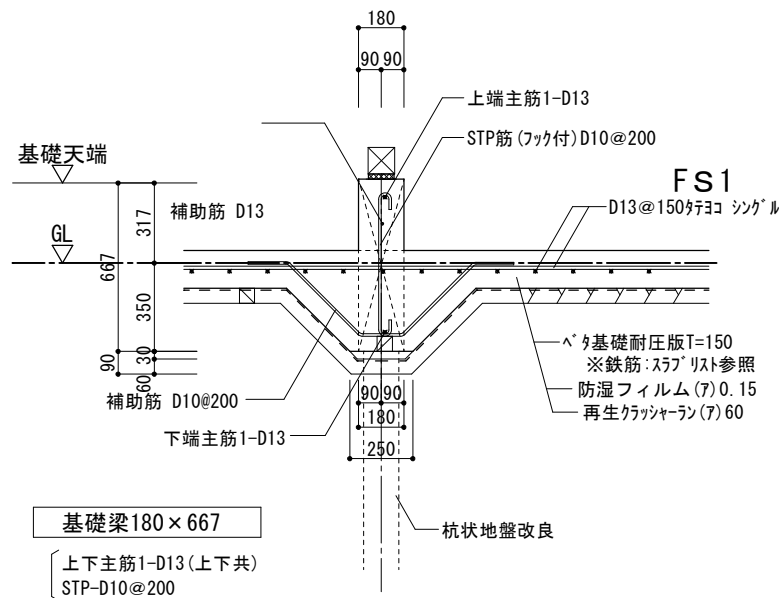

内部基礎図 (F4) S=1/30

F5

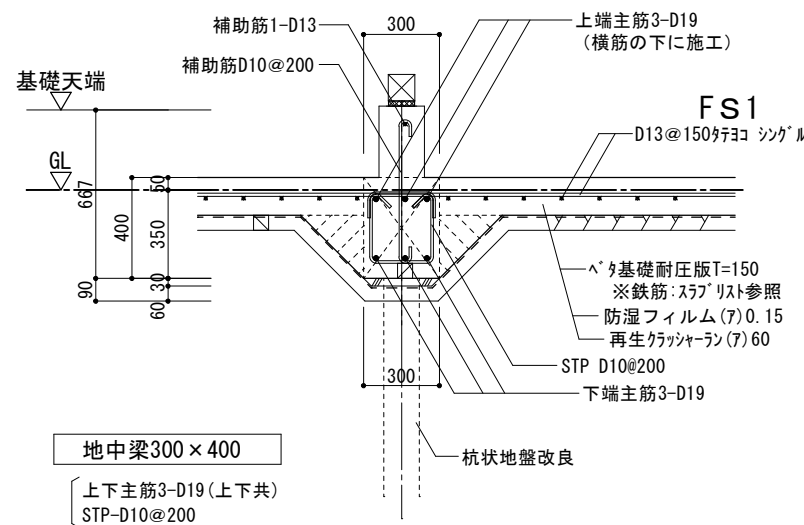

内部基礎図 (F5) S=1/30

工事名	岡山市立吉備小学校内児童ひろ'室増築工事			No.	YONEYAMA1級建築士事務所		
図面名	基礎断面詳細図-1	縮尺	S=1/30 (AS:100%)	S=1/11	岡山県工事登録第12645号 一級建築士登録 第88498号 〒730-0246 米山 敬大 岡山市中区篠原町1-10-1 TEL (086) 273-6969		
岡山市 都市整備局 住宅・建築部 公共建築課 令和7年2月							
課長	課長補佐	係長	課員	担当者	承認	検印	製図
					米山	米山	米山

Technical drawing of the exterior foundation (F6) showing a cross-section of a wall and footing. The drawing includes dimensions for the footing (180x667), wall (180x317), and reinforcement details. Key components labeled include:

- 土台: 桧 120×120
- 土台下: 通気基礎パッキン T=20 敷
- 基礎天端
- 上端主筋 2-D13
- STP筋 (フック付) D10@200
- FS1
- D13@150 シングル
- 基礎耐圧版 T=150
- ※鉄筋: スラブリスト参照
- 防湿フィルム (7) 0.15
- 再生グラッサラン (7) 60
- 下端主筋 2-D13
- 基礎梁 180×667
- 上下主筋 2-D13 (上下共)
- STP-D10@200
- 杭状地盤改良 (60mmスチール)

外周部基礎図 (F6) S=1/30

# 人 通 口

Technical drawing of a manhole (人通口) showing cross-section and plan views with dimensions and reinforcement details.

**人通口 (地中梁250×400)**

上下主筋2-D13(上下共)  
STP-D10@200

**人通口 S=1/30**

基礎天端  
GL  
267  
667  
400  
350  
60  
30  
90

人通口 W500×H267

180

上端主筋2-D13  
(横筋の下に施工)

FS1

D13@150φ30 シングル

ベタ基礎耐圧版T=150  
※鉄筋:スラブリスト参照  
防湿フィルム(ア)0.15  
再生クラッシャーラン(ア)60

STP D10@200

下端主筋2-D13

杭状地盤改良

250

# FS1

The diagram illustrates a cross-section of a foundation structure. It features a base layer of crushed stone (再生クラッシャーラン) with a thickness of 60, topped by a waterproofing film (防湿フィルム) with a thickness of 0.15. Above this is a concrete slab (基礎コンクリート) with a thickness of 150, reinforced with D13 bars at 150mm intervals (鉄筋D-13@150). A vertical dimension line on the right indicates a total height of 150 for the concrete and film layers. A vertical dashed line indicates the centerline of the structure, with a label pointing to the 'improved pile foundation' (杭状地盤改良). The reinforcement is labeled 'D13@150 シングル'.

D13@150 シングル

150

60

基礎コンクリート T=150

鉄筋D-13@150

防湿フィルム t0.15

再生クラッシャーラン(7)60

杭状地盤改良

# FS2

D13@100 シングル

60 150

ベタ基礎コンクリート T=150  
鉄筋D-13@100シングルス  
防湿フィルム t0.15  
再生クラッシャーラン(φ)60

杭状地盤改良

# 土間コンクリート

- ・ 土間コンクリート T=150  
鉄筋 D13@250  
差筋 D13@250  
※建物内は後打かさ上げコンクリート  
ワイヤーメッシュ Φ6x150x150

工事名	岡山市立吉備小学校内児童クラブ室増築工事				No.	YONEYAMA1級建築士事務所		
図面名	基礎断面詳細図-2		縮尺	S=1/30 (A3: 100%)	S-12	岡山県知事登録第12645号 一級建築士登録 第84496号 〒703-8246 米山 敏彦 岡山市中区藤原光町1-10-1 TEL (086)273-6969		
岡山市 都市整備局 住宅・建築部 公共建築課 令和7年2月								
課長	課長補佐	係長	課員	担当者	承認	校印	製図	
					米山	米山	米山	



木材リスト

部材名称	樹種	等級	部材分類	寸法
(構造材・下地材)				
土台	ヒノキ 防腐処理材 K2相当	無等級	正角	120×120
大引	杉	無等級	正角	105×105
火打土台	※剛床工法の為、無し			
床束	鋼製束			
柱	ヒノキ	無等級	正角	120×120 135×135
半柱	杉or集成	1 等	平割・正割	45×120
間柱	杉or集成	1 等	平割・正割	30×120
筋違		無等級	平割	45×90
梁、桁	米松KD	無等級	平角	材せい
	構造用集成 杉+米松 ハイリットビーム	E120-F330	平角	2階床梁 120×390
母屋・棟木	米松KD	無等級	正角・平角	105×105～
小屋束	米松KD	無等級	正角	105×105
垂木	ヒノキ	無等級	平割	45×90 @455
鋼製火打梁	鋼タナカ	ビニ止付火打600	同等品	
剛床合板 (1階・2階) 構造用合板				T=28 実付
剛床合板 (小屋面) 構造用合板				T=24 実付
剛床合板 (小屋野地) 特種構造用合板				T=12
耐力壁合板 (1階) 構造用合板				T=9

※剛床構造用合板 (1階) については実付とする。  
但し、甲乙小根太を施工する場合は、実無し合板可とする

柱頭柱脚接合補強金物

※凡例：  (柱頭柱脚共)

※告示第1460号による柱頭柱脚接合補強

ろ	長ほぞ差し 又は L字金物
は	T字金物 又は V字金物
に	羽子板金物 又は 短柵金物
ほ	羽子板金物 (スリット釘併用) 又は 短柵金物
へ	10KN用 HD金物 (座金付金物又は同等金物可)
と	15KN用 HD金物 (M16-AB.)
ち	20KN用 HD金物 (M16-AB.)
り	25KN用 HD金物 (M16-AB.)
ぬ	30KN用 HD金物 (M16-AB.) 又は15KN用 HD金物×2組
HD-40	カネセツケKHD-40 同等以上

特 記

- ・木造の継手及び仕口の構造方法は、告示第1460号による。
- ・(特記なき限り)外周部の柱の上下は (は)金物以上とする。
- ・(特記なき限り)筋交の取付く内外の

- ・金物はZマク表示金物又は、同等品とし、表示以上マク金物の使用可とする。

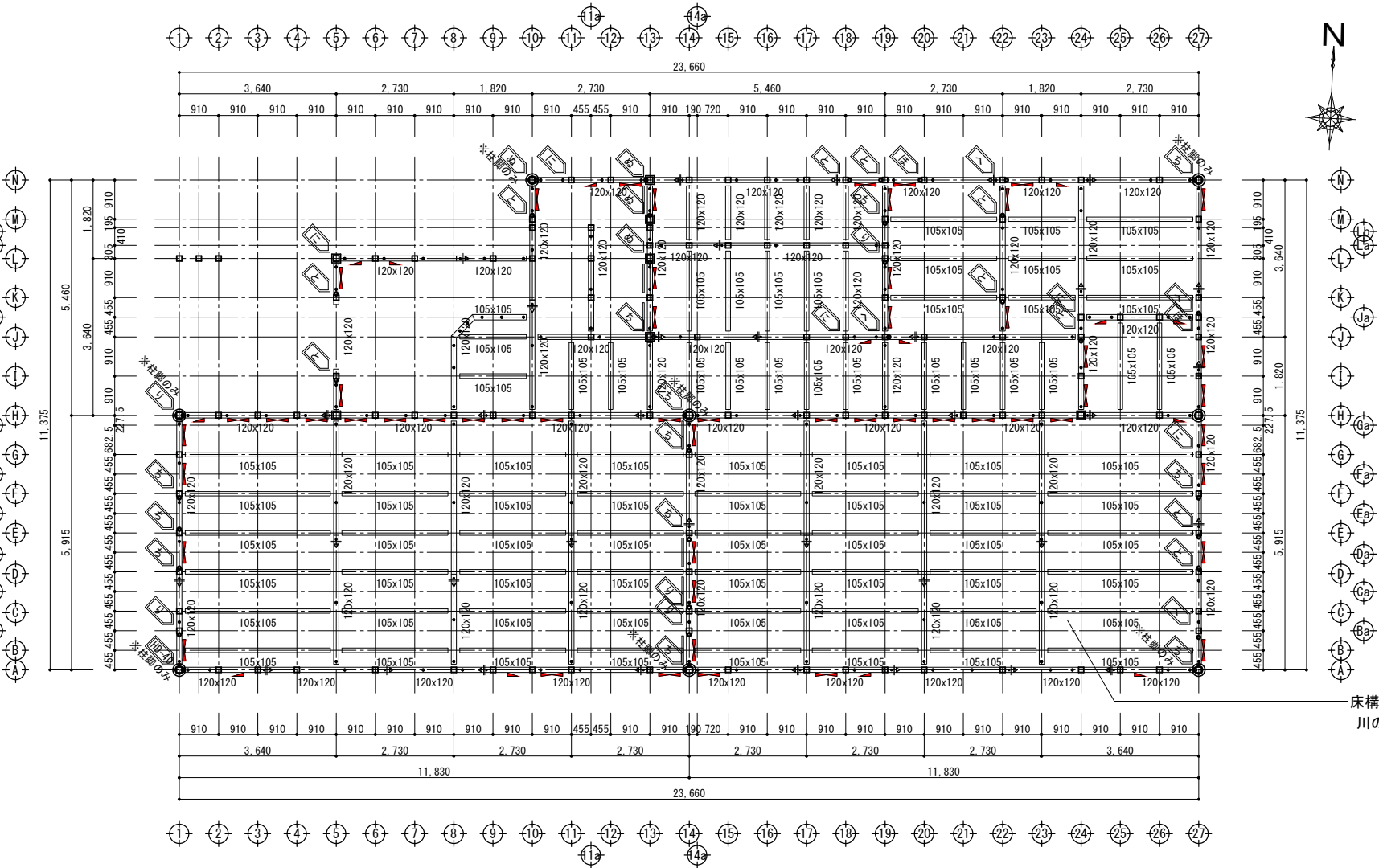

1階床伏図 S=1/100

特 記

- ・木造の継手及び仕口の構造方法は、告示第1460号による。
- ・特記なき筋交の取り付く柱の金物は、全て山形プレート (は) 以上とする。
- ・金物については、耐力上同等品に替えることについては支障がない。
- ・特記なき土台は120×120とする。特記なき柱は120×120とする。
- ・HD金物は全てアンカーボルト直結とする。
- ・金物は柱頭柱脚に共に設置する

凡例

- 通し柱 135×135
- 1階管柱 135×135 (特記外の管柱)
- 1階管柱 120×120 (特記外の管柱)
- 特種構造用合板T=9 (釘N、CN50大壁仕様、@150、壁倍率2.5)
- 下 筋 違 45×90 (耐力壁位置を示す (壁倍率2.0))
- 上 筋 違 (マキ) 45×90 (壁倍率4.0)

・ アンカーボルトM-12、L=400 (埋込長さ250以上) @2,700以内  
※特記外は柱芯から200、首出は基礎天+135とし

・ マキの用アンカーボルトM-16、埋込L=360 (orマキ仕様)  
但し、25.0～35.5kN用HDA BoltはM-16、埋込L=510  
orマキ仕様とする。  
※マキの金物位置は柱径により現場指示とする

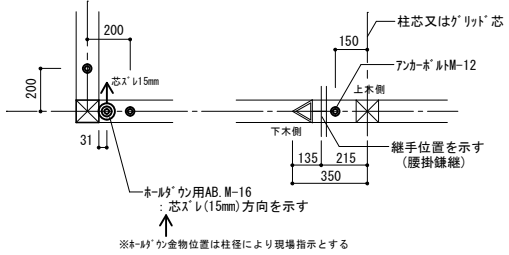

床構面:構造用合板T=28、根太無し直張  
川の字釘打ち、N75@150以下

工事名	岡山市立吉備小学校内児童クラブ室増築工事				No.	S-13		
図面名	1階床伏図	縮尺	S=1/100 (A3:71%)					
岡山市 都市整備局 住宅・建築部 公共建築課					令和7年2月			
課長	課長補佐	係長	課員	担当者	承認	検図	製図	
					米山	米山	米山	



木材リスト

部材名称	樹種	等級	部材分類	寸法
(構造材・下地材)				
土台	ヒノキ 防腐処理材 K3相当	無等級	正角	120×120
大引	杉	無等級	正角	90×90
火打土台	※剛床工法の為、無し			
床束	鋼製束			
柱	ヒノキ	無等級	正角	120×120 135×135
半柱	杉or集成	1 等	平割・正割	45×120
間柱	杉or集成	1 等	平割・正割	30×120
筋違		無等級	平割	45×90
梁、桁	米松KD	無等級	平角	材せい
	構造用集成 杉+米松 ハイリッドビーム	E120-F330	平角	2階床梁 120×390
母屋・棟木	米松KD	無等級	正角・平角	105×105～
小屋束	米松KD	無等級	正角	105×105
垂木	ヒノキ	無等級	平割	45×90 @455
鋼製火打梁	鋼タナカ	ビニル付 火打600	同等品	
剛床合板(1階・2階)	構造用合板			T=28 実付
剛床合板(小屋面)	構造用合板			T=24 実付
剛床合板(小屋野地)	特種構造用合板			T=12
耐力壁合板(1階)	構造用合板			T=9

※剛床構造用合板(1階)については実付とする。  
但し、甲乙小根太を施工する場合は、実無し合板可とする

柱頭柱脚接合補強金物

※凡例: (柱頭柱脚共)

※告示第1460号による柱頭柱脚接合補強

ろ	長ほぞ差し 又は L字金物
は	T字金物 又は V字金物
に	羽子板が け 又は 短欄金物
ほ	羽子板が け (羽子板釘併用) 又は 短欄金物
へ	10KN用 HD金物 (座金付が け又は同等金物可)
と	15KN用 HD金物 (M16-AB.)
ち	20KN用 HD金物 (M16-AB.)
り	25KN用 HD金物 (M16-AB.)
ぬ	30KN用 HD金物 (M16-AB.) 又は15KN用 HD金物×2組
HD-40KN	カネサカ KHD-40 同等以上

特 記

- ・木造の継手及び仕口の構造方法は、告示第1460号による。
- ・(特記なき限り)外周部の柱の上下は (は)金物以上とする。
- ・(特記なき限り)筋交の取付く内外の
- ・金物はZマ表示金物又は、同等品とし、表示以上ランク金物の使用可とする。

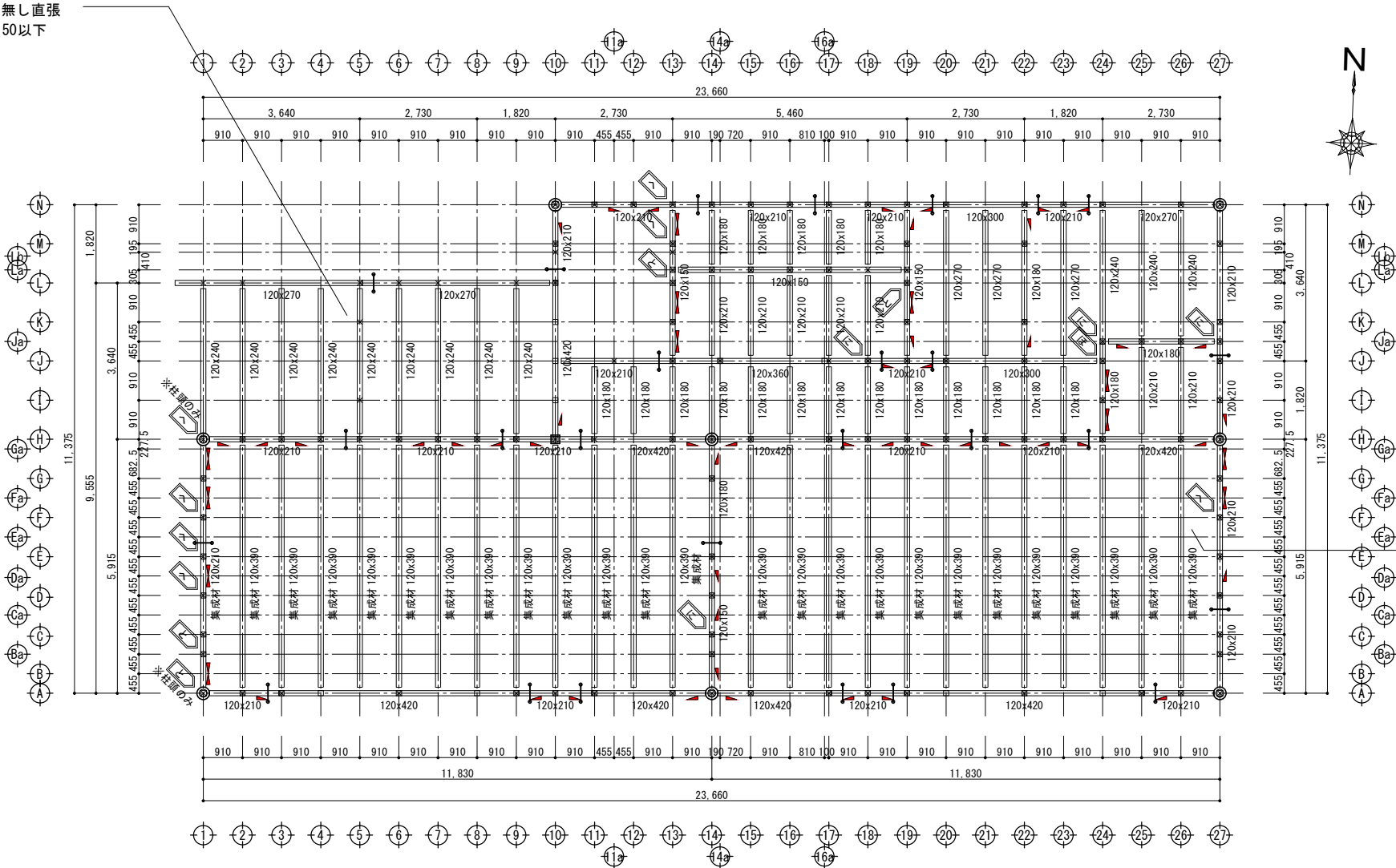

2階床伏図 S=1/100

特 記

- ・木造の継手及び仕口の構造方法は、告示第1460号による。
- ・特記なき筋交の取り付く柱の金物は、全て山形プレート (は) 以上とする。
- ・金物については、耐力上同等品に替えることについては支障がない。
- ・特記なき土台は120×120とする。特記なき柱は120×120とする。
- ・HD金物は全てアンカーボルト直結とする。
- ・金物は柱頭柱脚に共に設置する

床構面:構造用合板T=28、根太無し直張  
川の字釘打ち、N75@150以下

※特記なき継ぎ手の補強金物は、山形プレート以上とする。

横架材継ぎ手補強金物

山形プレート以上とする。

※特記なき継ぎ手の補強金物は、山形プレート以上とする。  
※表示ランク以上金物の使用可とする。

横架材仕口補強金物

かたぎ大入れ短ほぞ差し、かね折り金物 SAまたは羽子板ボルト (許容耐力7.5kN) 以上とする。

※特記なき仕口は、かたぎ大入れ短ほぞ差し、かね折り金物 SAまたは羽子板ボルト (許容耐力7.5kN) 以上とする。  
※表示ランク以上金物の使用可とする。  
※テックワン梁受金物、表示ランク以上金物の使用可とする。

工事名				岡山市立吉備小学校内児童ｸﾗﾌﾞ室増築工事		No.		YONEYAMA1級建築士事務所 岡山県知事登録第12645号 一級建築士登録 第88498号 〒703-8246 米山 敏夫 岡山市中区藤原光町1-10-1 TEL (086) 273-6969	
図面名		2階床伏図		縮尺		S=1/100 (A3:71%)		S- 14	
岡山市 都市整備局 住宅・建築部 公共建築課						令和7年2月			
課長		課長補佐		係長		課員		担当者	
								承認	
								検図	
								製図	
								米山	
								米山	
								米山	

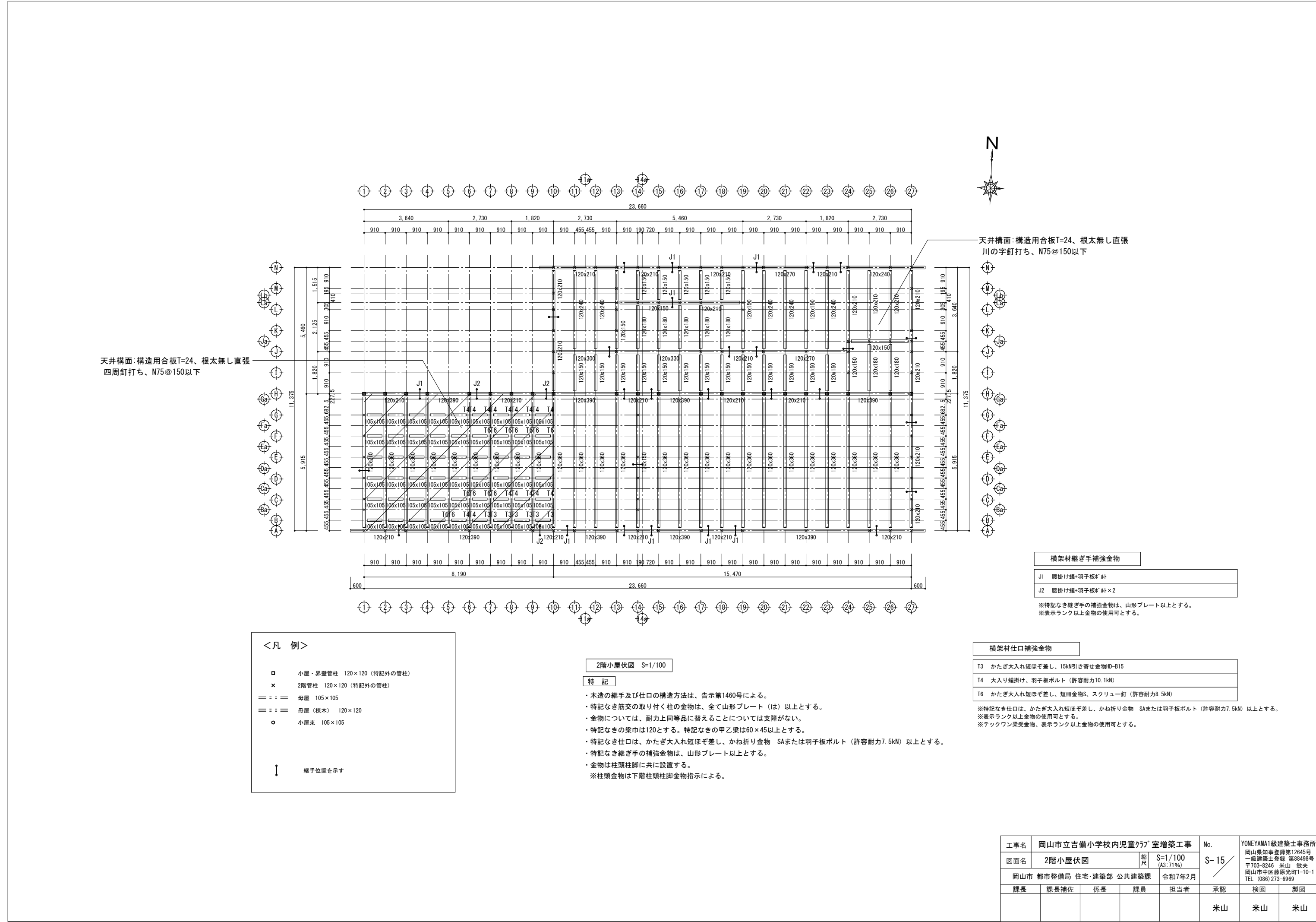

天井構面：構造用合板T=24、根太無し直張  
川の字釘打ち、N75@150以下

天井構面：構造用合板T=24、根太無し直張  
四周釘打ち、N75@150以下

横架材継ぎ手補強金物

J1	腰掛け蟻+羽子板* 1t
J2	腰掛け蟻+羽子板* 1t×2

※特記なき継ぎ手の補強金物は、山形プレート以上とする。  
※表示ランク以上金物の使用可とする。

横架材仕口補強金物

T3	かたぎ大入れ短ほぞ差し、15kN引き寄せ金物HD-B15
T4	大入り蟻掛け、羽子板ボルト（許容耐力10.1kN）
T6	かたぎ大入れ短ほぞ差し、短冊金物S、スクリュー釘（許容耐力8.5kN）

※特記なき仕口は、かたぎ大入れ短ほぞ差し、かね折り金物 SAまたは羽子板ボルト（許容耐力7.5kN）以上とする。  
※表示ランク以上金物の使用可とする。  
※テックワン梁受金物、表示ランク以上金物の使用可とする。

<凡 例>

- 小屋・界壁管柱 120×120（特記外の管柱）
- × 2階管柱 120×120（特記外の管柱）
- == 母屋 105×105
- == 母屋（棟木） 120×120
- 小屋束 105×105

↓ 継手位置を示す

2階小屋伏図 S=1/100

特 記

- ・木造の継手及び仕口の構造方法は、告示第1460号による。
- ・特記なき筋交の取り付く柱の金物は、全て山形プレート（は）以上とする。
- ・金物については、耐力上同等品に替えることについては支障がない。
- ・特記なきの梁巾は120とする。特記なきの甲乙梁は60×45以上とする。
- ・特記なき仕口は、かたぎ大入れ短ほぞ差し、かね折り金物 SAまたは羽子板ボルト（許容耐力7.5kN）以上とする。
- ・特記なき継ぎ手の補強金物は、山形プレート以上とする。
- ・金物は柱頭柱脚に共に設置する。  
※柱頭金物は下階柱頭柱脚金物指示による。

工事名				岡山市立吉備小学校内児童ｸﾗﾌﾞ`室増築工事		No.	YONEYAMA1級建築士事務所 岡山県知事登録第12645号 一級建築士登録 第86496号 〒703-8246 米山 徹夫 岡山市中区藤原光町1-10-1 TEL (086) 273-6969		
図面名		2階小屋伏図		縮尺	S=1/100 (A3:71%)	S= 15			
岡山市 都市整備局 住宅・建築部 公共建築課						令和7年2月			
課長		課長補佐		係長		課員		担当者	
								承認	
								米山	
								米山	
								米山	

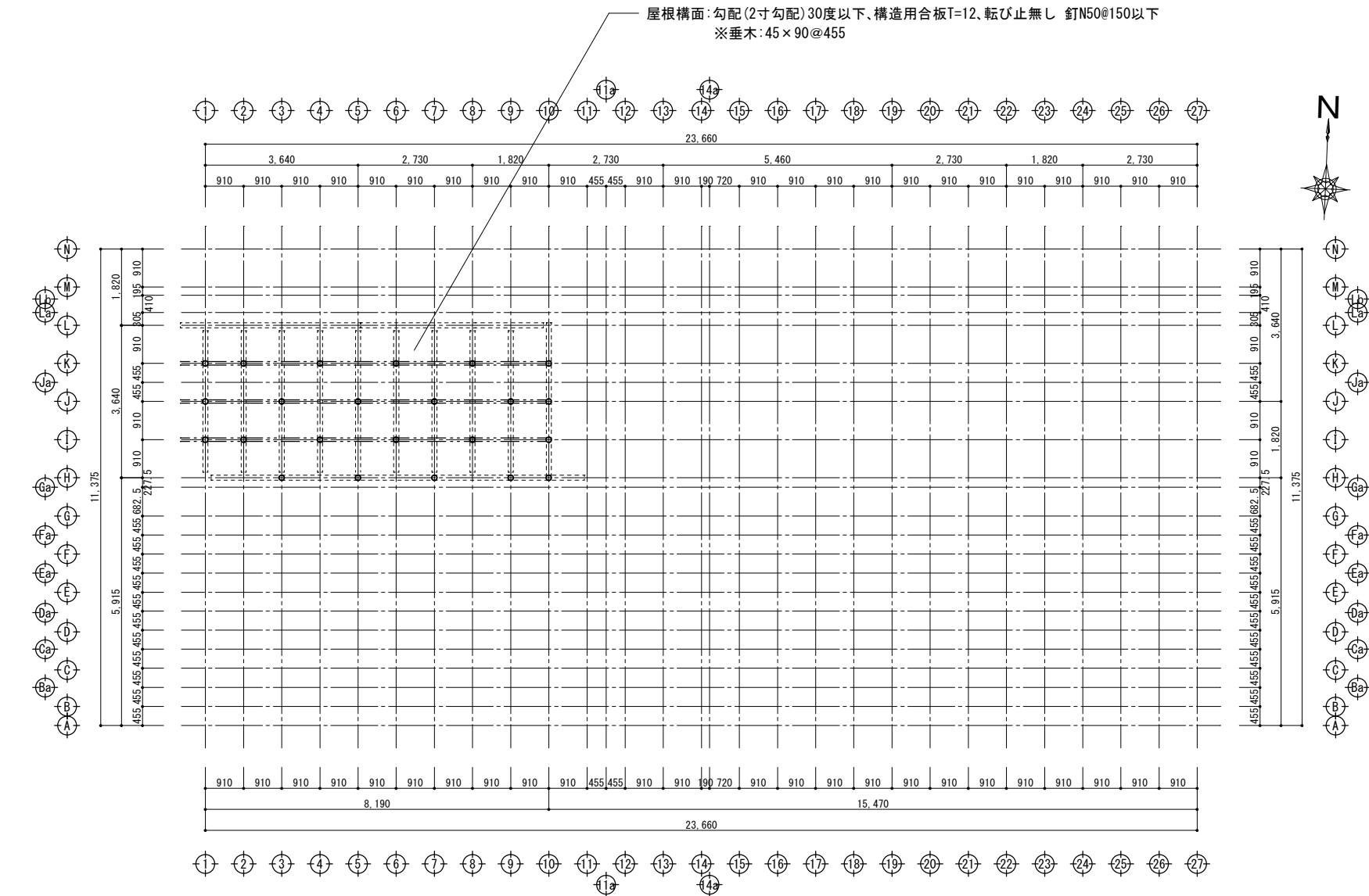

< 凡 例 >	
== == ==	母屋 105×105
== :: ==	母屋（棟木） 120×120
○	小屋束 105×105
-----	小屋梁

1階屋根伏図 S=1/100

特 記

- ・木造の継手及び仕口の構造方法は、告示第1460号による。
  - ・特記なき筋交の取り付く柱の金物は、全て山形プレート（は）以上とする。
  - ・金物については、耐力上同等品に替えることについては支障がない。
  - ・特記なきの梁巾は120とする。特記なきの甲乙梁は60×45以上とする。
  - ・特記なき仕口は、かたぎ大入れ短ぼぞ差し、かね折り金物 SAまたは羽子板ボルト（許容耐力7.5kN）以上とする。
  - ・特記なき継ぎ手の補強金物は、山形プレート以上とする。
  - ・金物は柱頭柱脚に共に設置する。
- ※柱頭金物は下階柱頭柱脚金物指示による。

工事名					岡山市立吉備小学校内児童ｸﾗﾌﾞ 室増築工事		No.	YONEYAMA1級建築士事務所 岡山県知事登録第12645号 一級建築士登録 第88498号 〒703-8246 米山 敏夫 岡山市中区藤原光町1-10-1 TEL (086) 273-6969		
図面名		1階屋根伏図		縮尺	S=1/100 (A3:71%)		S- 16			
岡山市					都市整備局 住宅・建築部 公共建築課		令和7年2月			
課長		課長補佐		係長	課員	担当者		承認	検図	製図
								米山	米山	米山



特記

工事名				岡山市立吉備小学校内児童ﾌﾟﾚｲﾝｸﾞ室増築工事		No.		YONEYAMA1級建築士事務所 岡山県知事登録第12645号 一級建築士登録 第88498号 〒703-8246 米山 敏夫 岡山市中区藤原光町1-10-1 TEL (086) 273-6969	
図面名		2階屋根伏図		縮尺	S=1/100 (A3:71%)	S-17			
岡山市 都市整備局 住宅・建築部 公共建築課								令和7年2月	
課長		課長補佐		係長	課員	担当者		承認	
								承認	
								承認	
								承認	
								承認	
								承認	
								承認	
								承認	
								承認	
								承認	
								承認	
								承認	
								承認	
								承認	
								承認	
								承認	
								承認	
								承認	
								承認	
								承認	
								承認	
								承認	
								承認	
								承認	
								承認	
								承認	
								承認	
								承認	
								承認	
								承認	
								承認	
								承認	
								承認	
								承認	
								承認	
								承認	
								承認	
								承認	
								承認	
								承認	
								承認	
								承認	
								承認	
								承認	
								承認	
								承認	
								承認	
								承認	
								承認	
								承認	
								承認	
								承認	
								承認	
								承認	
								承認	
								承認	
								承認	
								承認	
								承認	
								承認	
								承認	
								承認	
								承認	
								承認	
								承認	
								承認	
								承認	
								承認	
								承認	
								承認	
								承認	
								承認	
								承認	
								承認	
								承認	
								承認	
								承認	
								承認	
								承認	
								承認	
								承認	
								承認	
								承認	
								承認	
								承認	
								承認	
								承認	
								承認	
								承認	
								承認	
								承認	
								承認	
								承認	
								承認	
								承認	
								承認	
								承認	
								承認	
								承認	
								承認	
								承認	

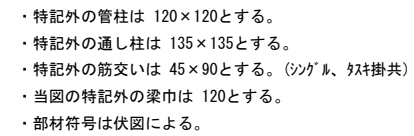

印 構造用合板 T=9 (壁倍率2.5) <片面>  
(釘N50@150 大壁仕様)

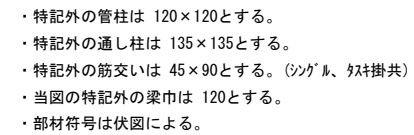

印 構造用合板 T=9 (壁倍率2.5) <片面>  
(釘N50@150 大壁仕様)

工事名					岡山市立吉備小学校内児童ｸﾗﾌﾞ室増築工事		No.		YONEYAMA1級建築士事務所 岡山県知事登録第12645号 一級建築士登録 第08498号 〒703-8246 米山 敏夫 岡山市中区藤原光町1-10-1 TEL (086) 273-6969						
図面名					軸組図-1		縮尺		S=1/100 (A3:71%)		S-18				
岡山市					都市整備局		住宅・建築部		公共建築課				令和7年2月		
課長		課長補佐		係長		課員		担当者		承認		検図		製図	
										米山		米山		米山	

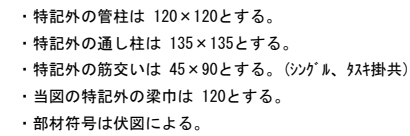

印 構造用合板 T=9 (壁倍率2.5) <片面>  
(釘N50@150 大壁仕様)

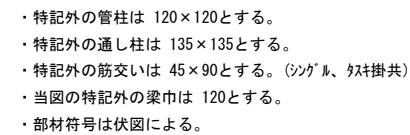

構造用合板 T=9 (壁倍率2.5) <片面>  
(釘N50@150 大壁仕様)

工事名				岡山市立吉備小学校内児童ｸﾞﾗﾌﾞﾙ室増築工事		No.		YONEYAMA1級建築士事務所 岡山県知事登録第12645号 一級建築士登録 第08498号 〒703-8246 米山 敏夫 岡山市中区藤原1-10-1 TEL (086) 273-6969	
図面名				軸組図-2		縮尺		S=1/100 (A3:71%)	
岡山市 都市整備局 住宅・建築部 公共建築課						令和7年2月		S-19	
課長		課長補佐		係長		課員		担当者	
								承認	
								米山	
								検図	
								米山	
								製図	
								米山	

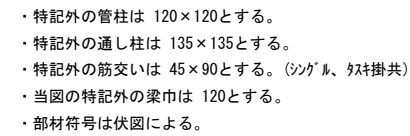

印 構造用合板 T=9 (壁倍率2.5) <片面>  
(釘N50@150 大壁仕様)

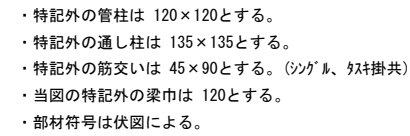

印 構造用合板 T=9 (壁倍率2.5) <片面>  
(釘N50@150 大壁仕様)

工事名				岡山市立吉備小学校内児童ｸﾗﾌﾞ室増築工事		No.		YONEYAMA1級建築士事務所 岡山県知事登録第12645号 一級建築士登録 第88498号 〒703-8246 米山 敏夫 岡山市中区藤原光町1-10-1 TEL (086) 273-6969	
図面名				軸組図-3		縮尺		S=1/100 (A3:71%)	
岡山市 都市整備局 住宅・建築部 公共建築課						令和7年2月		S-20	
課長		課長補佐		係長		課員		担当者	
								承認	
								検印	
								製図	
								米山	
								米山	
								米山	

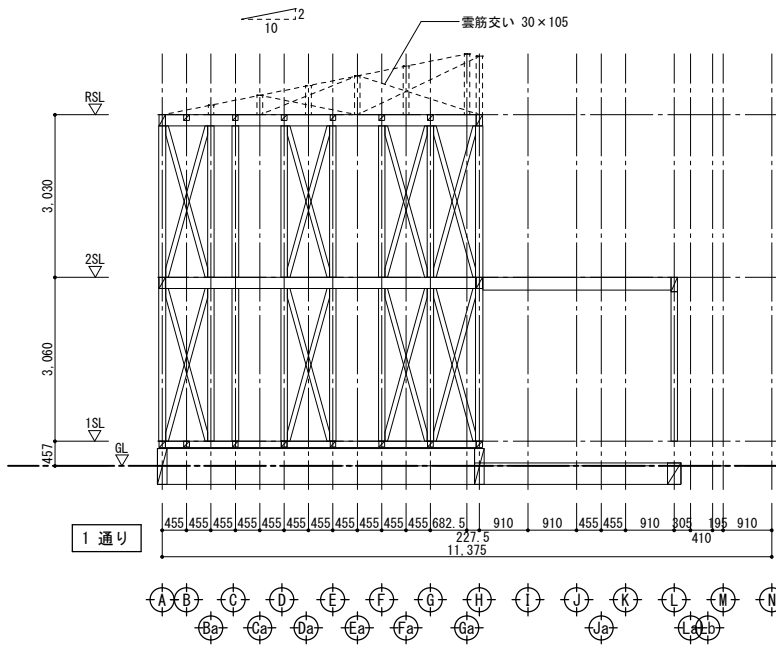

- ・特記外の管柱は 120×120とする。
- ・特記外の通し柱は 135×135とする。
- ・特記外の筋交いは 45×90とする。(シングル、双掛共)
- ・当図の特記外の梁巾は 120とする。
- ・部材符号は伏図による。

印 構造用合板 T=9 (壁倍率2.5)〈片面〉  
(釘N50@150 大壁仕様)

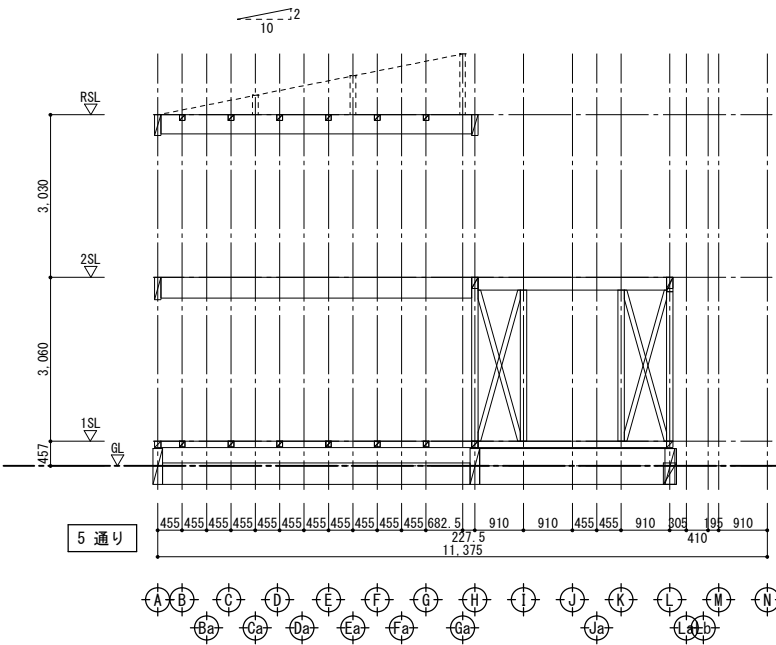

- ・特記外の管柱は 120×120とする。
- ・特記外の通し柱は 135×135とする。
- ・特記外の筋交いは 45×90とする。(シングル、双掛共)
- ・当図の特記外の梁巾は 120とする。
- ・部材符号は伏図による。

印 構造用合板 T=9 (壁倍率2.5)〈片面〉  
(釘N50@150 大壁仕様)

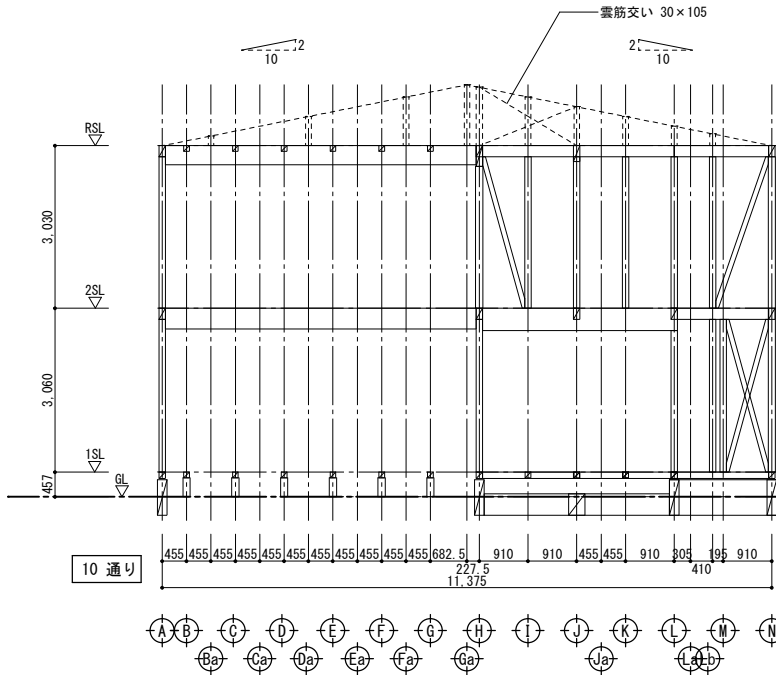

- ・特記外の管柱は 120×120とする。
- ・特記外の通し柱は 135×135とする。
- ・特記外の筋交いは 45×90とする。(シングル、双掛共)
- ・当図の特記外の梁巾は 120とする。
- ・部材符号は伏図による。

印 構造用合板 T=9 (壁倍率2.5)〈片面〉  
(釘N50@150 大壁仕様)

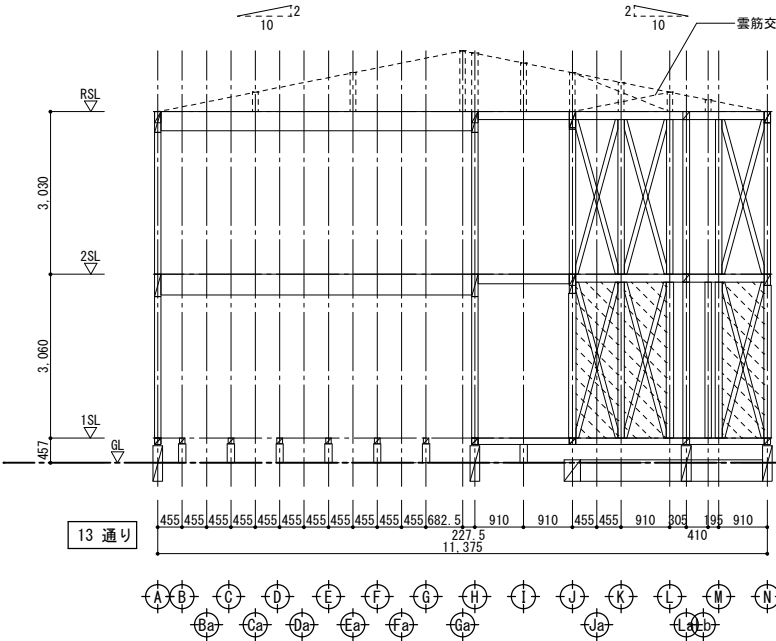

- ・特記外の管柱は 120×120とする。
- ・特記外の通し柱は 135×135とする。
- ・特記外の筋交いは 45×90とする。(シングル、双掛共)
- ・当図の特記外の梁巾は 120とする。
- ・部材符号は伏図による。

印 構造用合板 T=9 (壁倍率2.5)〈片面〉  
(釘N50@150 大壁仕様)

工事名				岡山市立吉備小学校内児童ｸﾞﾗﾌﾞﾝ室増築工事		No.	YONEYAMA1級建築士事務所		
図面名		軸組図-4		縮尺	S=1/100 (A3:71%)	S- 21	岡山県知事登録第12645号		
岡山市 都市整備局 住宅・建築部 公共建築課							一級建築士登録 第86498号		
令和7年2月							〒703-8246 米山 徹夫		
岡山市 都市整備局 住宅・建築部 公共建築課							岡山市中区藤原光町1-10-1		
課長		課長補佐	係長	課員	担当者	承認	検図	製図	
						米山	米山	米山	



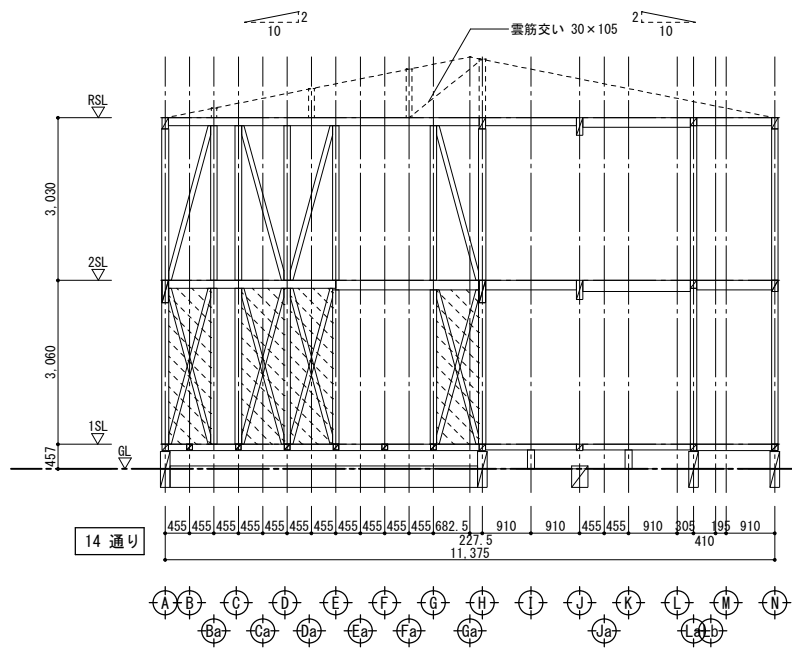

- ・特記外の管柱は 120×120とする。
- ・特記外の通し柱は 135×135とする。
- ・特記外の筋交いは 45×90とする。(シングル、双掛共)
- ・当図の特記外の梁巾は 120とする。
- ・部材符号は伏図による。

印 構造用合板 T=9 (壁倍率2.5)〈片面〉  
(釘N50@150 大壁仕様)

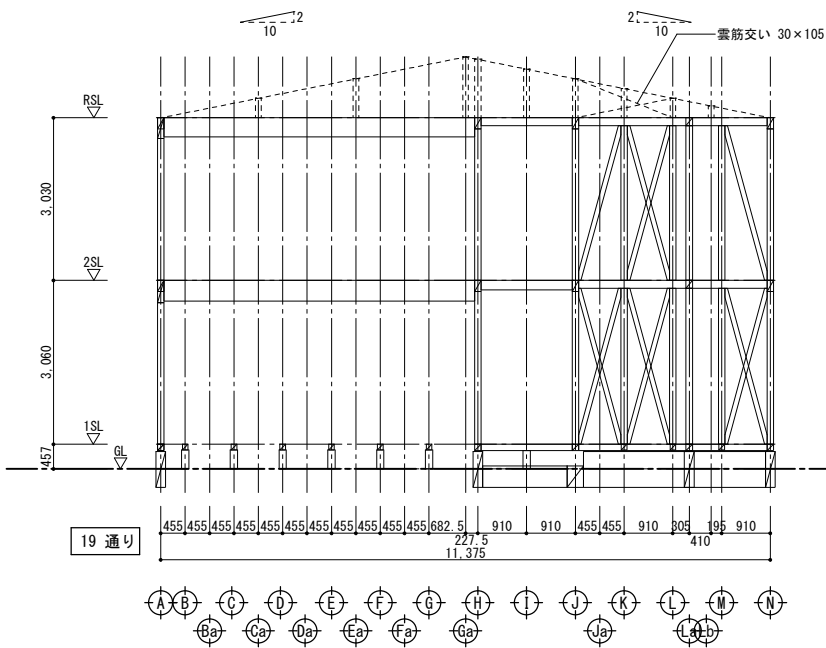

- ・特記外の管柱は 120×120とする。
- ・特記外の通し柱は 135×135とする。
- ・特記外の筋交いは 45×90とする。(シングル、双掛共)
- ・当図の特記外の梁巾は 120とする。
- ・部材符号は伏図による。

印 構造用合板 T=9 (壁倍率2.5)〈片面〉  
(釘N50@150 大壁仕様)

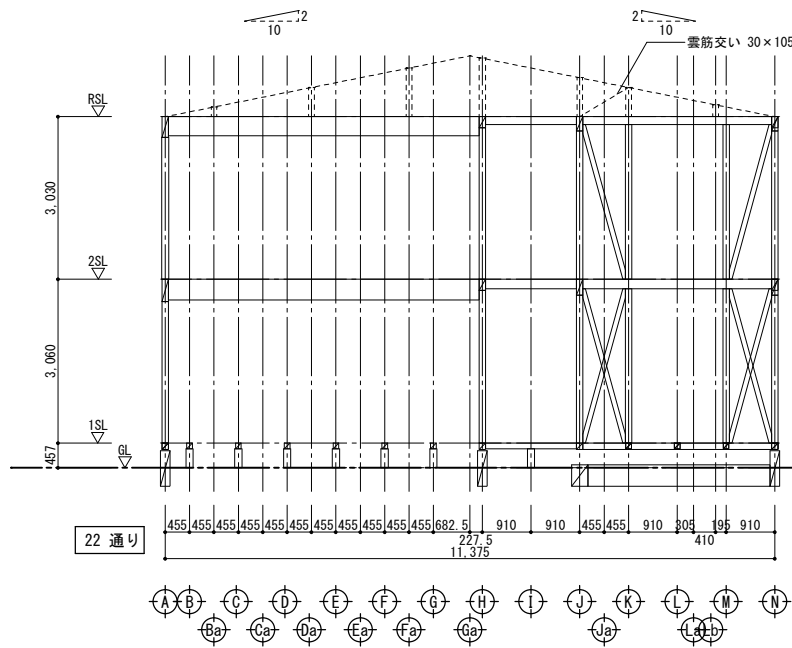

- ・特記外の管柱は 120×120とする。
- ・特記外の通し柱は 135×135とする。
- ・特記外の筋交いは 45×90とする。(シングル、双掛共)
- ・当図の特記外の梁巾は 120とする。
- ・部材符号は伏図による。

印 構造用合板 T=9 (壁倍率2.5)〈片面〉  
(釘N50@150 大壁仕様)

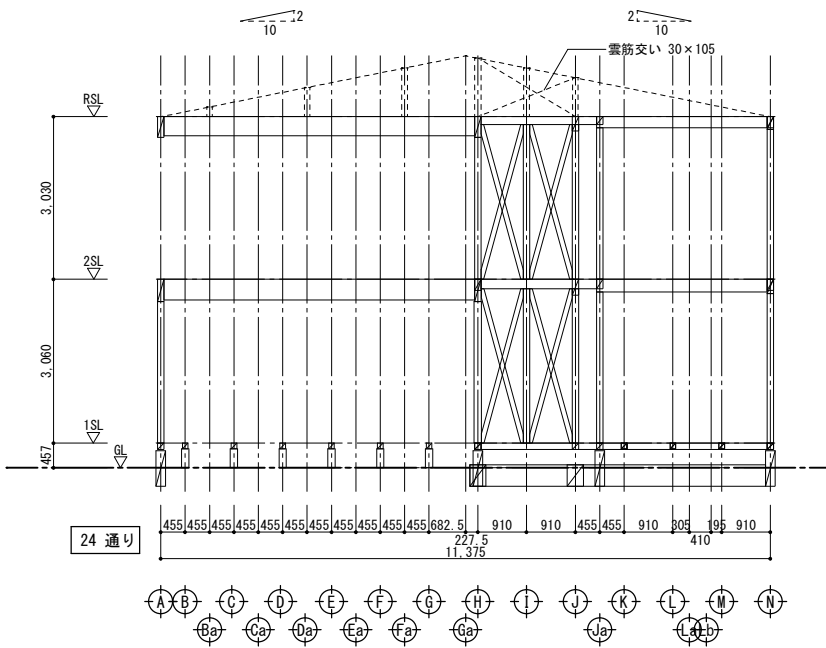

- ・特記外の管柱は 120×120とする。
- ・特記外の通し柱は 135×135とする。
- ・特記外の筋交いは 45×90とする。(シングル、双掛共)
- ・当図の特記外の梁巾は 120とする。
- ・部材符号は伏図による。

印 構造用合板 T=9 (壁倍率2.5)〈片面〉  
(釘N50@150 大壁仕様)

工事名					岡山市立吉備小学校内児童ｸﾞﾗﾌﾞﾙ室増築工事		No.	YONEYAMA1級建築士事務所 岡山県知事登録第12645号 一級建築士登録 第86498号 〒703-8246 米山 徹夫 岡山市中区藤原光町1-10-1 TEL (086) 273-6969		
図面名		軸組図-5		縮尺	S=1/100 (A3・71%)		S- 22			
岡山市					都市整備局 住宅・建築部 公共建築課		令和7年2月			
課長		課長補佐		係長	課員	担当者		承認	検図	製図
								米山	米山	米山

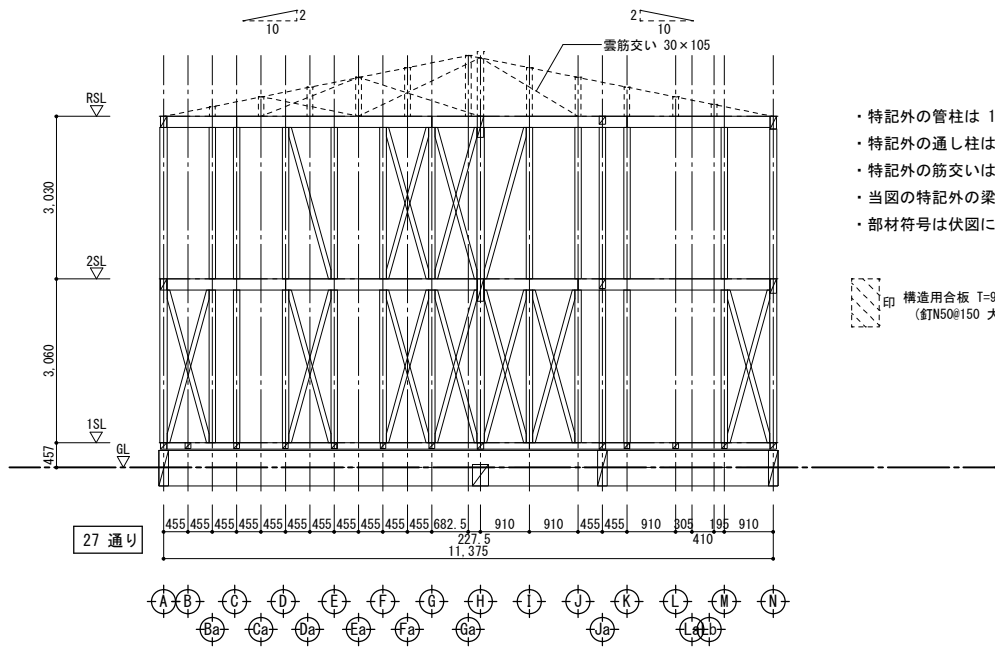

- ・特記外の管柱は 120×120とする。
- ・特記外の通し柱は 135×135とする。
- ・特記外の筋交いは 45×90とする。(シングル、双掛共)
- ・当図の特記外の梁巾は 120とする。
- ・部材符号は伏図による。

印 構造用合板 T=9 (壁倍率2.5) <片面>  
(STN50@150 大壁仕様)

工事名				岡山市立吉備小学校内児童ｸﾗﾌﾞ室増築工事		No.		YONEYAMA1級建築士事務所 岡山県知事登録第12645号 一級建築士登録 第88498号 〒703-8246 米山 敬夫 岡山市中区藤原光町1-10-1 TEL (086) 273-6969	
図面名		軸組図-6		縮尺		S=1/100 (A3:71%)		S-23	
岡山市 都市整備局 住宅・建築部 公共建築課						令和7年2月			
課長		課長補佐		係長		課員		担当者	
								承認	
								検図	
								製図	
						米山		米山	
						米山		米山	

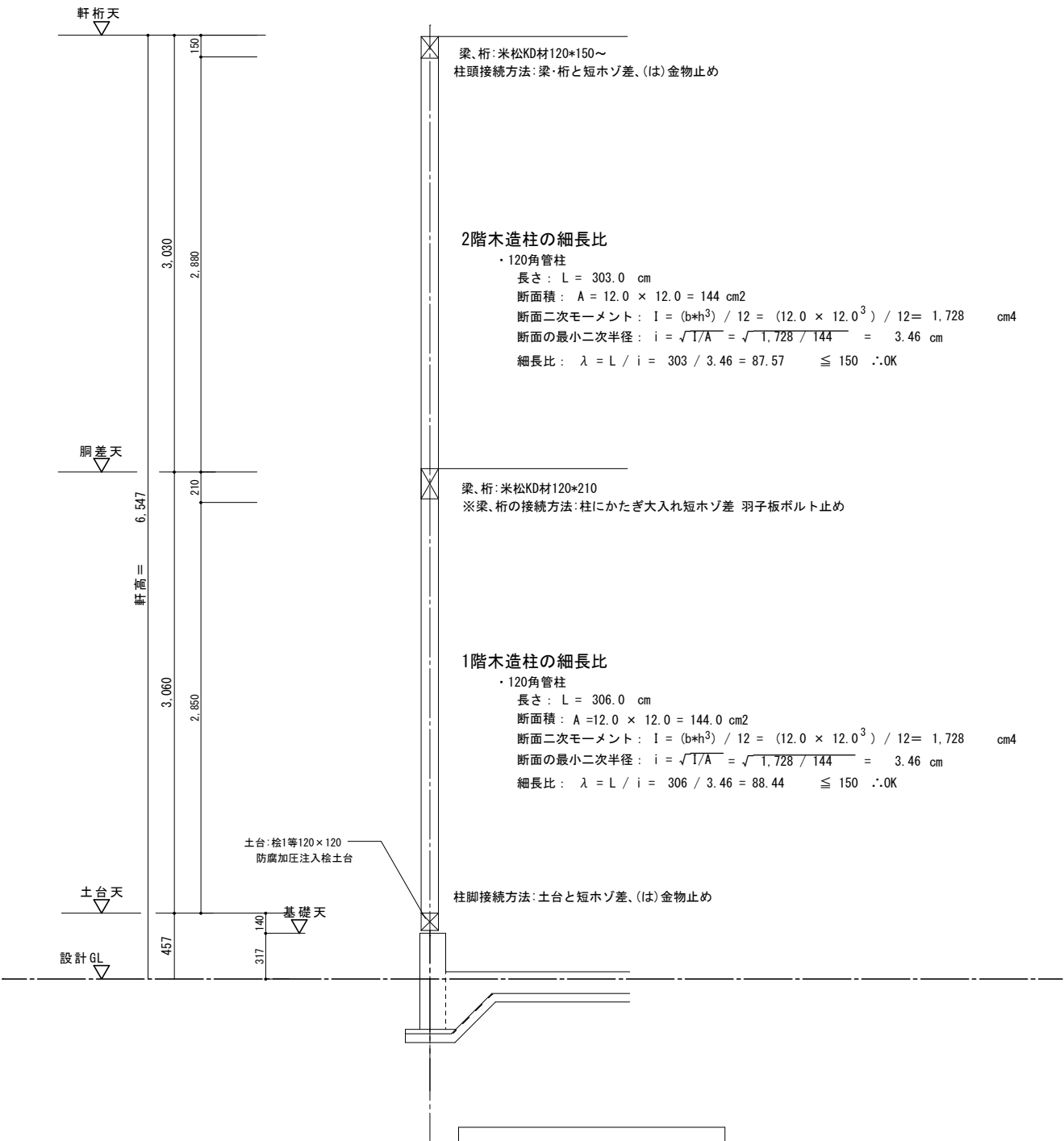

2階木造柱の細長比

・120角管柱  
長さ：L = 303.0 cm  
断面積：A = 12.0 × 12.0 = 144 cm<sup>2</sup>  
断面二次モーメント：I = (b\*h<sup>3</sup>) / 12 = (12.0 × 12.0<sup>3</sup>) / 12 = 1,728 cm<sup>4</sup>  
断面の最小二次半径：i = √(I/A) = √(1,728 / 144) = 3.46 cm  
細長比：λ = L / i = 303 / 3.46 = 87.57 ≤ 150 ∴OK

2階木造柱の細長比

・120角管柱  
長さ：L = 303.0 cm  
断面積：A = 13.5 × 13.5 = 182.25 cm<sup>2</sup>  
断面二次モーメント：I = (b\*h<sup>3</sup>) / 12 = (13.5 × 13.5<sup>3</sup>) / 12 = 2,767.92 cm<sup>4</sup>  
断面の最小二次半径：i = √(I/A) = √(2,767.92 / 182.25) = 3.9 cm  
細長比：λ = L / i = 303 / 3.9 = 77.69 ≤ 150 ∴OK

1階木造柱の細長比

・120角管柱  
長さ：L = 306.0 cm  
断面積：A = 12.0 × 12.0 = 144.0 cm<sup>2</sup>  
断面二次モーメント：I = (b\*h<sup>3</sup>) / 12 = (12.0 × 12.0<sup>3</sup>) / 12 = 1,728 cm<sup>4</sup>  
断面の最小二次半径：i = √(I/A) = √(1,728 / 144) = 3.46 cm  
細長比：λ = L / i = 306 / 3.46 = 88.44 ≤ 150 ∴OK

1階木造柱の細長比

・135角管柱  
長さ：L = 306.0 cm  
断面積：A = 13.5 × 13.5 = 182.25 cm<sup>2</sup>  
断面二次モーメント：I = (b\*h<sup>3</sup>) / 12 = (13.5 × 13.5<sup>3</sup>) / 12 = 2,767.92 cm<sup>4</sup>  
断面の最小二次半径：i = √(I/A) = √(2,767.92 / 182.25) = 3.9 cm  
細長比：λ = L / i = 306 / 3.9 = 78.46 ≤ 150 ∴OK

架構詳細図 S=1/30

工事名				岡山市立吉備小学校内児童ｸﾞﾗﾌﾞﾝ室増築工事		No.	YONEYAMA1級建築士事務所 岡山県知事登録第12645号 一級建築士登録 第88498号 〒703-8246 米山 敏夫 岡山市中区藤原光町1-10-1 TEL (086) 273-6969			
図面名		架構詳細図		縮尺	S=1/30 (A3:71%)	S- 24				
岡山市 都市整備局 住宅・建築部 公共建築課								令和7年2月		
課長		課長補佐		係長	課員	担当者		承認	検図 製図	
								米山	米山	米山