

令和 7 年度 旧岡山市富崎園解体工事

[illegible]

工事名				旧岡山市富崎園解体工事		No.		株式会社総合設計	
図面名				表紙・図面リスト		縮尺		A-00	
岡山市				都市整備局		住宅・建築部		公共建築課	
課長				課長補佐		係長		課員	
								担当者	
								承認	
								検図	
								製図	



付近見取図 S=1/2500

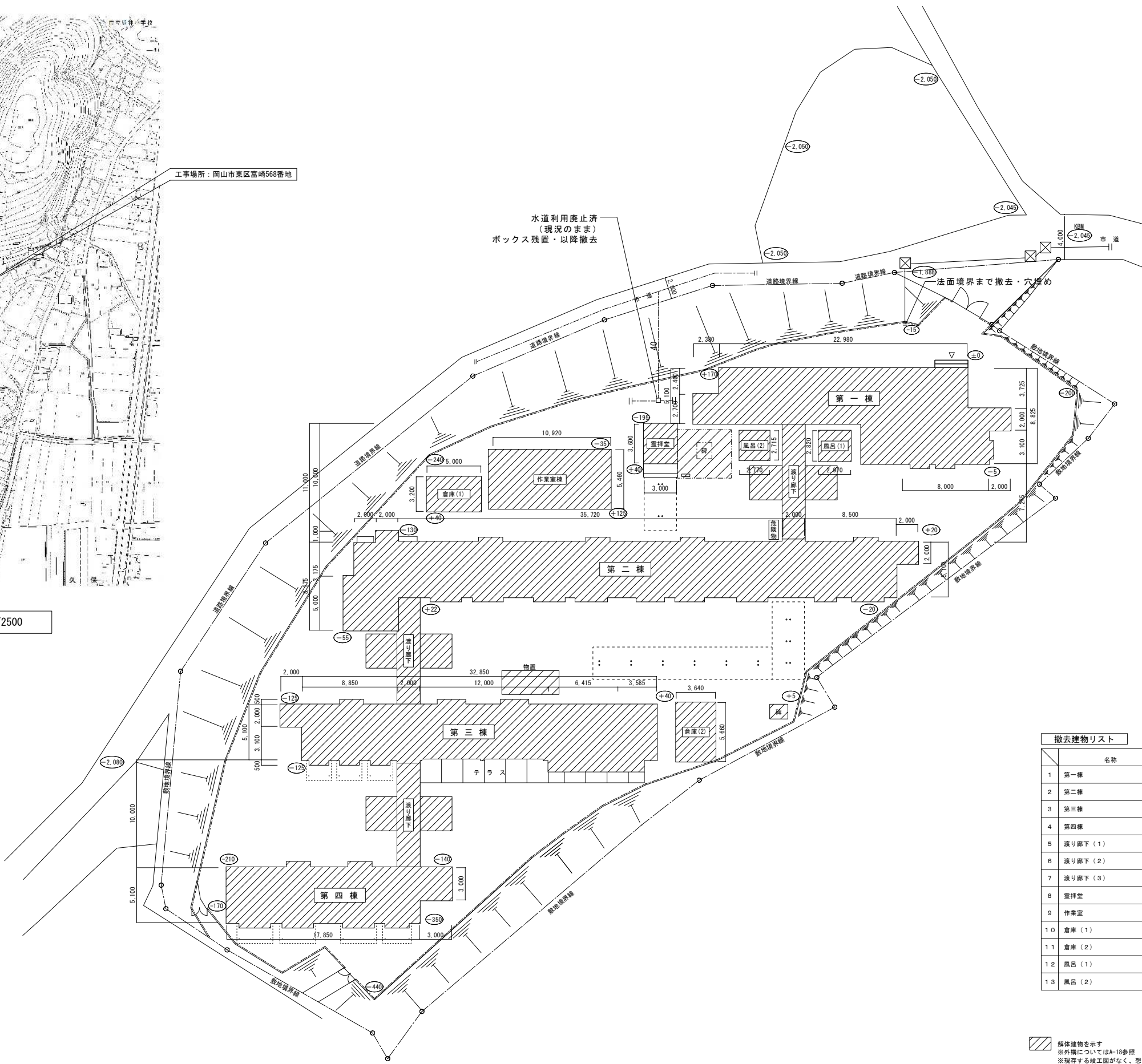

配置図 S=1:200

撤去建物リスト			
	名称	延べ面積	備考
1	第一棟	174.19㎡	CB造
2	第二棟	291.24㎡	CB造
3	第三棟	185.92㎡	CB造
4	第四棟	106.58㎡	CB造
5	渡り廊下(1)	22.00㎡	RC造
6	渡り廊下(2)	20.00㎡	RC造
7	渡り廊下(3)	20.00㎡	RC造
8	霊拝堂	10.80㎡	CB造
9	作業室	19.40㎡・40.2㎡	木造・S造
10	倉庫(1)	16.00㎡	木造
11	倉庫(2)	19.87㎡	S造
12	風呂(1)	8.38㎡	木造
13	風呂(2)	7.52㎡	木造

解体建築物を示す
※外構についてはA-18参照
※現存する竣工図がなく、想定での作図のため実際の状況と異なる可能性がある。

工事名 旧岡山市富崎園解体工事				No. A-02		株式会社総合設計	
図面名 附近見取図・配置図				A-21		一級建築士事務所 泉知事登録No.1910 一級建築士 第92328号	
図面	図面補注	図面	図面	担当者	承認	検印	製図

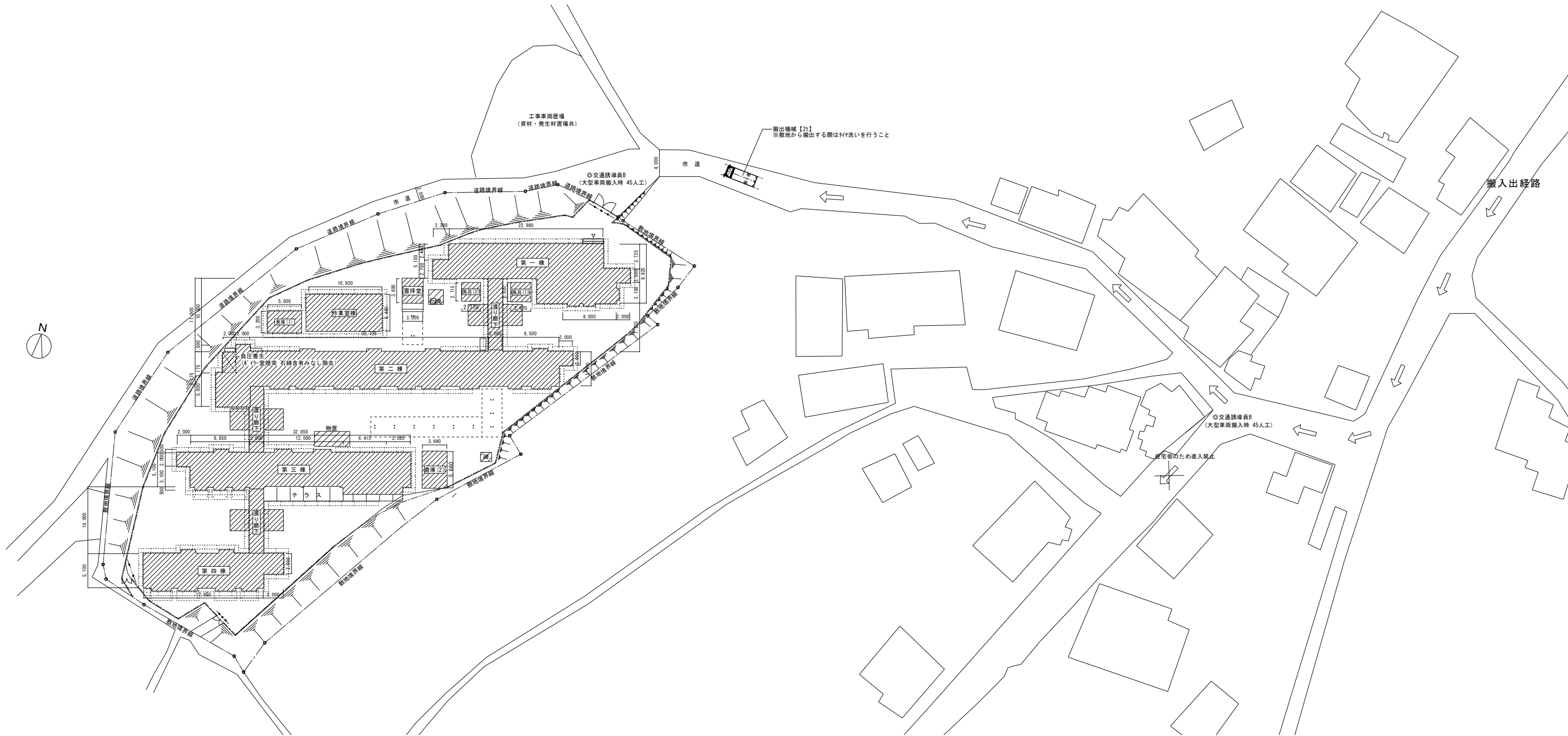

参考仮設計画図 S=1：300

72ベシ除去手順(参考)

1. 作業の隔離養生
2. セキュリティゾーンの設置
3. 集じん・排気装置の設置
4. 集じん・排気装置の稼働点検
5. 72ベシ含有建材の湿潤化・除去
6. 除去完了後の清掃
7. 特定粉じん濃度測定
8. 隔離養生の撤去

凡 例

- 仮囲い：ガードフェンスH=1800(出入口侵入防止用)
- 外部足場：枠組本足場W=600(手すり先行方式)防音シート張
- 工事車両等進入動線を示す
- ※ 敷地のメッシュは損傷の無いシート等で養生すること

工事名	旧岡山市富崎園解体工事					No.	株式会社総合設計		
図面名	参考仮設計画図					A-03	一級建築士事務所 泉知事登録No.1910		
岡山市 都市整備局 住宅・建築部 公共建築課					縮尺 A1:1/300 A3:1/600	令和7年6月	A-21 一級建築士 第92328号 井上 元		
課長	課長補佐	係長	課員	担当者	承認	検印	製図		

外部仕上表

	屋根	軒裏	外壁	破風・鼻隠し	根廻	庇	ポーチ		
第一様	ｼｰﾄ防水 ｱｽﾌﾙﾄﾞ押え金物	ﾃﾙﾌﾙﾄﾞ金ｺﾂ押え ｱｸﾘﾙｼﾝｸﾞ吹付(石綿含有なし)	ﾃﾙﾌﾙﾄﾞ金ｺﾂ押え ｱｸﾘﾙｼﾝｸﾞ吹付(石綿含有なし)	ﾃﾙﾌﾙﾄﾞ金ｺﾂ押え ｱｸﾘﾙｼﾝｸﾞ吹付(石綿含有なし)	ﾃﾙﾌﾙﾄﾞ襦引き	ﾃﾙﾌﾙﾄﾞ金ｺﾂ押え ｱｸﾘﾙｼﾝｸﾞ吹付(石綿含有なし)	ﾃﾙﾌﾙﾄﾞ金ｺﾂ押え		
第二様	ｼｰﾄ防水 ｱｽﾌﾙﾄﾞ押え金物	ﾃﾙﾌﾙﾄﾞ金ｺﾂ押え ｱｸﾘﾙｼﾝｸﾞ吹付(石綿含有なし)	ﾃﾙﾌﾙﾄﾞ金ｺﾂ押え ｱｸﾘﾙｼﾝｸﾞ吹付(石綿含有なし)	ﾃﾙﾌﾙﾄﾞ金ｺﾂ押え ｱｸﾘﾙｼﾝｸﾞ吹付(石綿含有なし)	ﾃﾙﾌﾙﾄﾞ襦引き	ﾃﾙﾌﾙﾄﾞ金ｺﾂ押え ｱｸﾘﾙｼﾝｸﾞ吹付(石綿含有なし)	ﾃﾙﾌﾙﾄﾞ金ｺﾂ押え		
第三様	ｼｰﾄ防水 ｱｽﾌﾙﾄﾞ押え金物	ﾃﾙﾌﾙﾄﾞ金ｺﾂ押え ｱｸﾘﾙｼﾝｸﾞ吹付(石綿含有なし)	ﾃﾙﾌﾙﾄﾞ金ｺﾂ押え ｱｸﾘﾙｼﾝｸﾞ吹付(石綿含有なし)	ﾃﾙﾌﾙﾄﾞ金ｺﾂ押え ｱｸﾘﾙｼﾝｸﾞ吹付(石綿含有なし)	ﾃﾙﾌﾙﾄﾞ襦引き	ﾃﾙﾌﾙﾄﾞ金ｺﾂ押え ｱｸﾘﾙｼﾝｸﾞ吹付(石綿含有なし)	ﾃﾙﾌﾙﾄﾞ金ｺﾂ押え		
第四様	ｼｰﾄ防水 ｱｽﾌﾙﾄﾞ押え金物	ﾃﾙﾌﾙﾄﾞ金ｺﾂ押え ｱｸﾘﾙｼﾝｸﾞ吹付(石綿含有なし)	ﾃﾙﾌﾙﾄﾞ金ｺﾂ押え ｱｸﾘﾙｼﾝｸﾞ吹付(石綿含有なし)	ﾃﾙﾌﾙﾄﾞ金ｺﾂ押え ｱｸﾘﾙｼﾝｸﾞ吹付(石綿含有なし)	ﾃﾙﾌﾙﾄﾞ襦引き	ﾃﾙﾌﾙﾄﾞ金ｺﾂ押え ｱｸﾘﾙｼﾝｸﾞ吹付(石綿含有なし)	ﾃﾙﾌﾙﾄﾞ金ｺﾂ押え		
霊拝堂	ｼｰﾄ防水 ｱｽﾌﾙﾄﾞ押え金物	ﾃﾙﾌﾙﾄﾞ金ｺﾂ押え ｱｸﾘﾙｼﾝｸﾞ吹付(石綿含有なし)	ﾃﾙﾌﾙﾄﾞ金ｺﾂ押え ｱｸﾘﾙｼﾝｸﾞ吹付(石綿含有なし)	ﾃﾙﾌﾙﾄﾞ金ｺﾂ押え ｱｸﾘﾙｼﾝｸﾞ吹付(石綿含有なし)	ﾃﾙﾌﾙﾄﾞ襦引き	ﾃﾙﾌﾙﾄﾞ金ｺﾂ押え ｱｸﾘﾙｼﾝｸﾞ吹付(石綿含有なし)	ﾃﾙﾌﾙﾄﾞ金ｺﾂ押え		
作業室	ｶﾞｰﾃﾞﾙ板葺き ﾎﾝﾄﾞ瓦葺き	木板表し	ｶﾞｰﾄﾞ表し 木板表し、一部ｱｸﾘﾙｼﾝｸﾞ吹付(石綿含有なし)	木製 塗装仕上げ	ｵｰﾈﾙし ﾃﾙﾌﾙﾄﾞ襦引き	ｶﾞｰﾃﾞﾙ板葺き	ﾃﾙﾌﾙﾄﾞ金ｺﾂ押え		
倉庫(1)	化粧ｽﾚｯﾄ(石綿含有みなし)	ｶﾞｰﾄﾞ表し	ｸﾞﾗｽﾞﾞﾝｸﾞ	木製 塗装仕上げ	ﾃﾙﾌﾙﾄﾞ襦引き	ｶﾞｰﾃﾞﾙ板葺き	ﾃﾙﾌﾙﾄﾞ金ｺﾂ押え		
倉庫(2)	ｶﾞｰﾃﾞﾙ板葺き	ｶﾞｰﾄﾞ表し	ｶﾞｰﾄﾞ表し	木製 塗装仕上げ			ﾃﾙﾌﾙﾄﾞ金ｺﾂ押え		
風呂	石綿波板ｽﾚｯﾄ(石綿含有みなし)	ﾃﾙﾌﾙﾄﾞ金ｺﾂ押え ｱｸﾘﾙｼﾝｸﾞ吹付(石綿含有なし)	ﾃﾙﾌﾙﾄﾞ金ｺﾂ押え ｱｸﾘﾙｼﾝｸﾞ吹付(石綿含有なし)	ﾃﾙﾌﾙﾄﾞ金ｺﾂ押え ｱｸﾘﾙｼﾝｸﾞ吹付(石綿含有なし)	ﾃﾙﾌﾙﾄﾞ襦引き	ﾃﾙﾌﾙﾄﾞ金ｺﾂ押え ｱｸﾘﾙｼﾝｸﾞ吹付(石綿含有なし)	ﾃﾙﾌﾙﾄﾞ金ｺﾂ押え		

内部仕上表

階	室名	床		幅木		壁（腰壁）		天井			備考		
		下地	仕上	仕上	高さ	下地	仕上	下地	仕上	廻縁		天井高	
第一棟	1	玄関	Mo	石	人研ぎ 木製	H=100	Mo	珧殻金汁押え EP塗装	W	有孔ｶﾞｰﾄﾞ t=5.5(石棉含有なし)	2400 2500	木製靴箱 木製ｸﾞﾗｽﾞ 鏡 450×600	
		面会室	W	合板t=12 畳敷き	雑巾摺	—	Mo	珧殻金汁押え EP塗装	W	竿縁天井	木製	2500	鏡 600×900
		事務室	W	合板t=12 ｳﾞﾆｽ床ｼｰﾄ	木製	H=100	Mo W	ｳﾞﾆｽﾎﾟｽﾄ貼 GB-R t=12.5 ｳﾞﾆｽﾎﾟｽﾄ貼	W	GB-D t=9.5	塩ﾋﾞ製	2500	木製収納棚
		寮母室	W	合板t=12 ｳﾞﾆｽ床ｼｰﾄ	木製	H=100	Mo W	ｳﾞﾆｽﾎﾟｽﾄ貼 GB-R t=12.5 ｳﾞﾆｽﾎﾟｽﾄ貼	W	GB-D t=9.5	塩ﾋﾞ製	2500	
		園長室	W	合板t=12 ｳﾞﾆｽ床ｼｰﾄ	木製	H=100	Mo W	腰壁 化粧合板 t=5 H=1800 珧殻塗り EP塗装 腰壁 化粧合板 t=5 H=1800 GB-R t=12.5 珧殻塗り EP塗装	W	ｸﾞﾗｽﾞ板 t=6.0(石棉含有なし)	—	2500	鏡 600×900
		医務室	W	合板t=12 ｶﾞｰﾍﾞｯﾄ敷	木製	H=100	Mo W	腰壁 化粧合板 t=5 H=1800 珧殻塗り EP塗装 腰壁 化粧合板 t=5 H=1800 GB-R t=12.5 珧殻塗り EP塗装	W	ｸﾞﾗｽﾞ板 t=6.0(石棉含有なし)	—	2500	鏡 600×900
		宿直室	W	合板t=12 畳敷き	木製	H=50	Mo W	腰壁 化粧合板 t=5 H=1800 珧殻塗り EP塗装 腰壁 化粧合板 t=5 H=1800 GB-R t=12.5 珧殻塗り EP塗装	W	ｸﾞﾗｽﾞ板 t=6.0(石棉含有なし)	木製	2450	木製棚 流し台 1200×550
		物品庫	W	合板t=12 ｸﾞﾗｰﾝｸﾞ	木製	H=100	Mo W	珧殻塗り EP塗装 GB-R t=12.5 珧殻塗り EP塗装	W	ｸﾞﾗｽﾞ板 t=6.0(石棉含有なし)	木製	2500	木製棚
		静養室	W	合板t=12 ｳﾞﾆｽ床ｼｰﾄ	木製	H=100	Mo	珧殻塗り EP塗装	W	ｸﾞﾗｽﾞ板 t=6.0(石棉含有なし)	—	2450	鏡 600×900
		便所1	Mo	25角磁器質ｸﾞﾗｽ貼	—	—	Mo	腰壁 100角陶器質ｸﾞﾗｽ貼 H=1000 珧殻塗り EP塗装	W	ｸﾞﾗｽﾞ板 t=6.0(石棉含有なし)	—	2100	
		便所2	Mo	25角磁器質ｸﾞﾗｽ貼	—	—	Mo	腰壁 100角陶器質ｸﾞﾗｽ貼 H=1000 珧殻塗り EP塗装	W	GB-D t=9.5	塩ﾋﾞ製	2100	鏡 300×350
		廊下	W	合板t=12 ｳﾞﾆｽ床ｼｰﾄ	木製	H=100	Mo W	珧殻塗り EP塗装 GB-R t=12.5 珧殻塗り EP塗装	W	ｸﾞﾗｽﾞ板 t=6.0(石棉含有なし)	—	2500	木製ｶﾝﾄﾞｰ 木製手すり
第二棟	1	居室（1号室）	W	合板t=12 ｳﾞﾆｽ床ｼｰﾄ	雑巾摺	—	Mo W	珧殻塗り EP塗装 GB-R t=12.5 珧殻塗り EP塗装	W	竿縁天井	木製	2300	
		寮母室	W	合板t=12 畳敷き	雑巾摺	—	Mo W	珧殻塗り EP塗装 GB-R t=12.5 EP塗装	W	竿縁天井	木製	2300	
		洗濯場	Mo	珧殻金汁押え	—	—	Mo	珧殻塗り EP塗装	W	GB-R t=12.5	—	2450	
		居室（2～7号室）	W	合板t=12 畳敷き	雑巾摺	—	Mo W	珧殻塗り EP塗装 GB-R t=12.5 珧殻塗り EP塗装	W	竿縁天井	木製	2300	
		便所1	Mo	25角磁器質ｸﾞﾗｽ貼	—	—	Mo	腰壁 100角陶器質ｸﾞﾗｽ貼 H=1200 珧殻塗り EP塗装	W	GB-R t=12.5	—	2150	
		便所2	Mo	25角磁器質ｸﾞﾗｽ貼	—	—	Mo	腰壁 100角陶器質ｸﾞﾗｽ貼 H=1200 珧殻塗り EP塗装	W	GB-R t=12.5	—	2100	
		脱衣室	Mo	ﾌｵﾌ合板	木製	H=60	Mo	壁 板張り	W	GB-D t=9.5	塩ﾋﾞ製	2100	木製棚
		浴室	Mo	25角磁器質ｸﾞﾗｽ貼	—	—	Mo	腰壁 100角陶器質ｸﾞﾗｽ貼 H=900 ｼﾝｸﾞ吹付	W	ﾊﾞｽｼｰﾄ	塩ﾋﾞ製	2200	
		ｶﾞｰｲﾝ室	Mo	珧殻塗り	—	—	Mo	珧殻塗り	Mo	珧殻塗り	—	2800	
		廊下	W	合板t=12 ｶﾞｰﾍﾞｯﾄ敷	木製	H=100	Mo W	珧殻塗り EP塗装 GB-R t=12.5 EP塗装	W	ｸﾞﾗｽﾞ板 t=6.0(石棉含有なし)	—	2350	木製手すり
第三棟	1	食堂	W	合板t=12 ｳﾞﾆｽ床ｼｰﾄ	ｳﾞﾆｽ	H=100	Mo	合板 ｳﾞﾆｽﾎﾟｽﾄ貼	W	GB-D t=9.5	木製	2750	
		炊事場	RC	ｺﾝｸﾘｰﾄ表し	—	—	Mo	腰壁 100角陶器質ｸﾞﾗｽ貼 H=1100 珧殻塗り	W	GB-R t=12.5	—	2700	
		更衣室	W	合板t=12 ｸﾞﾗｰﾝｸﾞ	—	—	Mo	ｳﾞﾆｽﾎﾟｽﾄ貼	W	GB-D t=9.5	—	2100 ↓ 2450	
		居室	W	合板t=12 畳敷き	雑巾摺	—	Mo W	珧殻塗り EP塗装 GB-R t=12.5 珧殻塗り EP塗装	W	竿縁天井	木製	2300	
		便所1	Mo	25角磁器質ｸﾞﾗｽ貼	—	—	Mo	腰壁 100角陶器質ｸﾞﾗｽ貼 H=1300 珧殻塗り EP塗装	W	ｸﾞﾗｽﾞ板 t=6.0(石棉含有なし)	塩ﾋﾞ製	2450	
		便所2	Mo	25角磁器質ｸﾞﾗｽ貼	—	—	Mo	腰壁 100角陶器質ｸﾞﾗｽ貼 H=1200 珧殻塗り EP塗装	W	GB-D t=9.5	塩ﾋﾞ製	2100	
		倉庫	RC	ｺﾝｸﾘｰﾄ表し	—	—	RC	ｺﾝｸﾘｰﾄ表し	W	GB-R t=12.5	—	2400	
		廊下	W	合板t=12 ｶﾞｰﾍﾞｯﾄ敷	木製	H=100	Mo W	珧殻塗り EP塗装 GB-R t=12.5 珧殻塗り EP塗装	W	ｸﾞﾗｽﾞ板 t=6.0(石棉含有なし)	—	2400	木製手すり
		第四棟	1	寮母室・居室	W	合板t=12 畳敷き	雑巾摺	—	Mo W	珧殻塗り GB-R t=12.5 珧殻塗り	W	竿縁天井	木製
便所	Mo			25角磁器質ｸﾞﾗｽ貼	—	—	Mo	腰壁 100角陶器質ｸﾞﾗｽ貼 H=1100 珧殻塗り EP塗装	W	ｸﾞﾗｽﾞ板 t=6.0(石棉含有なし)	—	2100	
廊下	W			合板t=12 ｶﾞｰﾍﾞｯﾄ敷	木製	H=100	Mo W	珧殻塗り EP塗装 GB-R t=12.5 珧殻塗り EP塗装	W	ｸﾞﾗｽﾞ板 t=6.0(石棉含有なし)	—	2400	木製手すり

下地の分類
RC:鉄筋ｺﾝｸﾘｰﾄ下地
CB:ｺﾝｸﾘｰﾄﾌﾞﾛｯｸ下地
ALC:ALC下地
EOP:押出成型セメント板下地
LGS:軽量鉄骨下地
W:木造下地
Mo:モルタル下地
Fr:乾式二重床下地

凡例
GB-R:石膏ボード(石綿含有みなし)
GB-D:化粧石膏ボード(石綿含有みなし)
LGS:S:シーリングボード(石綿含有みなし)
ｳﾞﾆｽ床ｼｰﾄ(石綿含有みなし)

内部仕上表

	階	室 名	床		幅木		壁（腰壁）		天井			備 考	
			下地	仕上	仕上	高さ	下地	仕上	下地	仕上	廻縁		天井高
霊拝堂	1	霊拝堂	W	合板t=12 畳敷き	雑巾摺	—	Mo	珧珧珧塗り EP塗装	W	竿縁天井	木製	2200	
作業室	1	作業室	W	合板t=12 畳敷き	雑巾摺	—	W	化粧合板 t=5 合板 珧珧珧貼	W	珧珧板 t=6.0 杉板	木製	2350 2750	
倉庫	1	倉庫	W	合板t=12 ｶｰﾍﾞｯﾄ敷	木製	H=100	W	化粧合板 t=5	W	GB-D t=9.5	—	2400 2600	
風呂（一）	1	浴室	Mo	25角磁器質珧珧貼	—	—	Mo	腰壁 100角陶器質珧珧貼 H=900 壁 珧珧珧塗り EP塗装	W	珧珧板 t=6.0	—	2100	浴槽
		脱衣室	Mo	合板t=12 珧珧床ｼｰﾄ	木製	H=100	Mo	化粧合板 t=5	W	珧珧板 t=6.0	—	2000	中段
		廊下	Mo	珧珧珧塗り	—	—	Mo	珧珧珧塗り EP塗装	W	化粧合板 t=5	—	2100	
風呂（二）	1	風呂	Mo	珧珧珧塗り	珧珧珧	H=100	W	化粧合板 t=5	W	珧珧板 t=6.0	—	2250	木製ｼﾝｸﾞﾙ

工事名		旧岡山市富崎園解体工事				No. A-04		株式会社総合設計 一級建築士事務所 県知事登録No.1910 一級建築士 第92328号 井上 元
図面名		撤去仕上表				幅尺		
岡山市		都市整備局 住宅・建築部 公共建築課				令和7年6月		A-21
課長	課長補佐	係長	課員	担当者		承認		核図
								製図

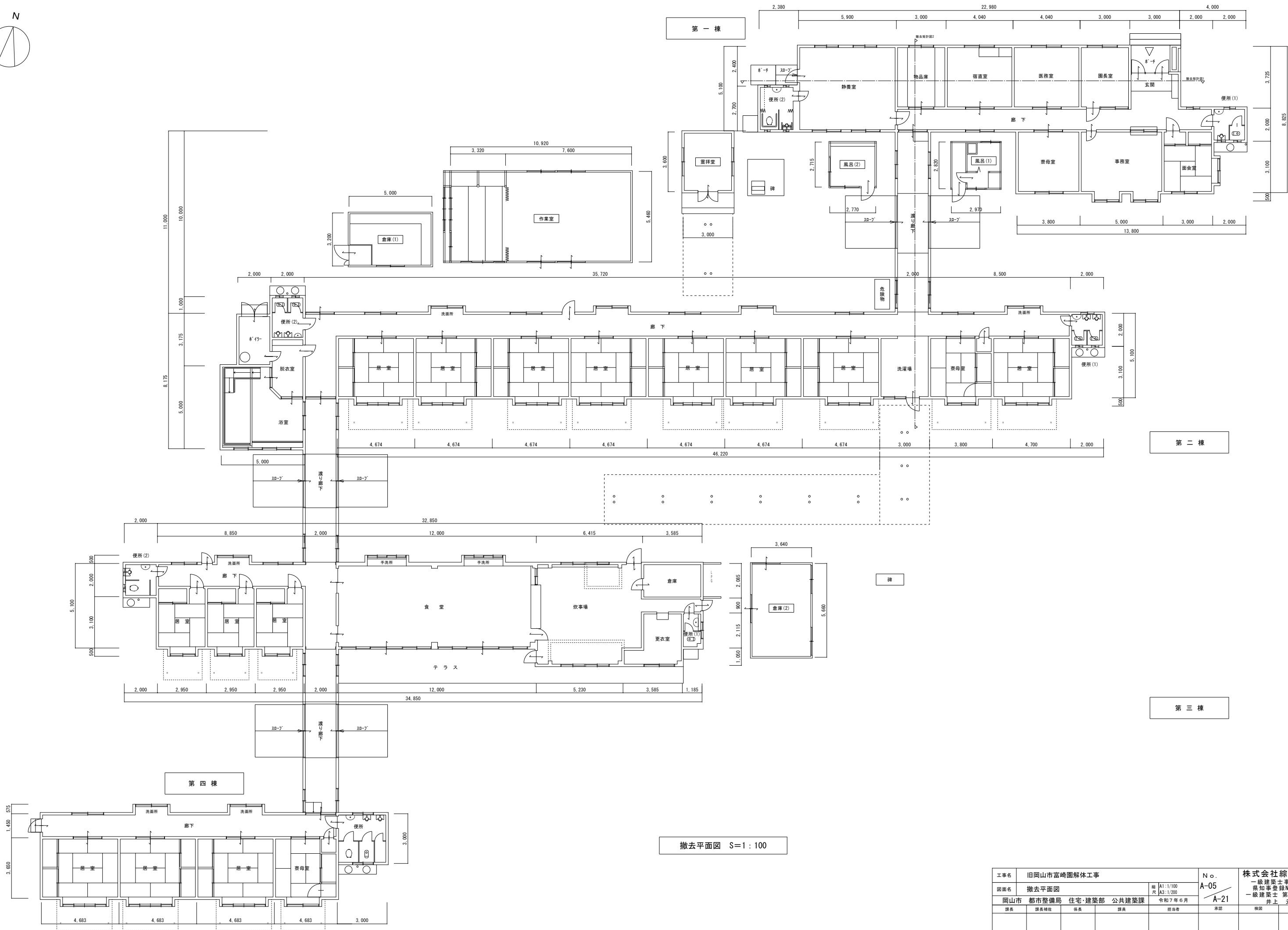
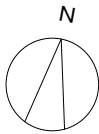

工事名				旧岡山市富崎園解体工事		No. A-05 <div>A-21</div>	株式会社総合設計 一級建築士事務所 泉知事登録No.1910 一級建築士 第92328号 井上 元		
図面名				撤去平面図					
岡山市				都市整備局		住宅・建築部		公共建築課	
課長		課長補佐		係長		課員		担当者	

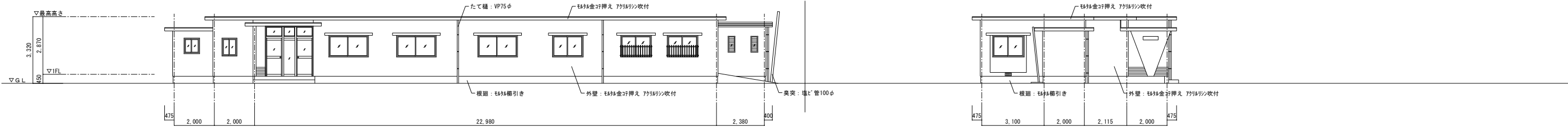

第一棟 北立面図 S=1/100

第一棟 東立面図 S=1/100

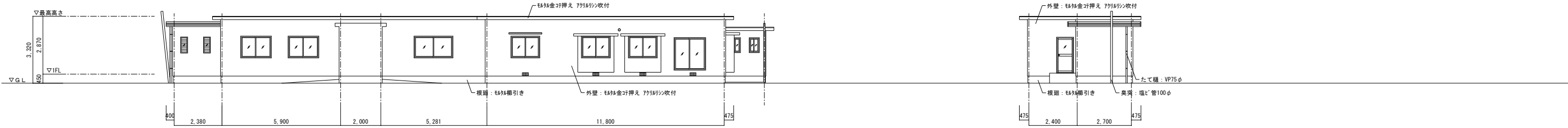

第一棟 南立面図 S=1/100

第一棟 西立面図 S=1/100

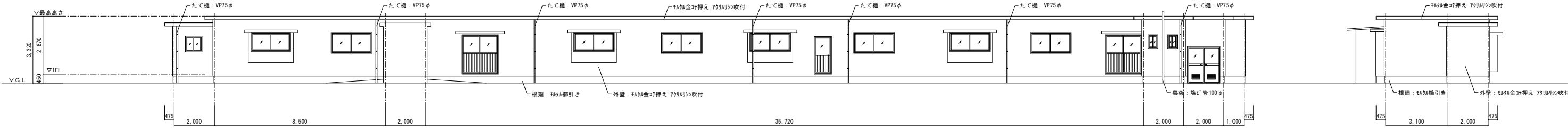

第二棟 北立面図 S=1/100

第二棟 東立面図 S=1/100

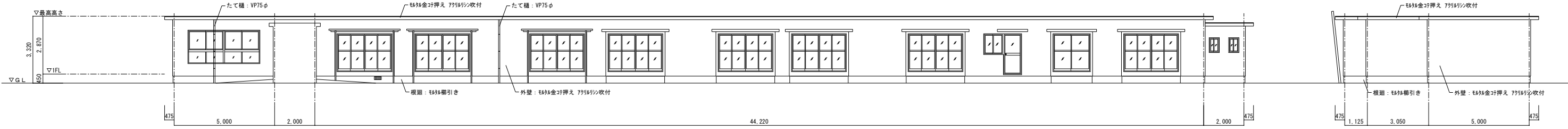

第二棟 南立面図 S=1/100

第二棟 西立面図 S=1/100

注 意 事 項											
※ 建物屋根の上に広範囲域の植栽および葉が堆積しているため、撤去すること											
工事名					旧岡山市富崎園解体工事			No.		株式会社総合設計	
図面名					撤去立面図(1)			縮尺		A-06	
岡山市					都市整備局			住宅・建築部		公共建築課	
課長					課長補佐			係長		課員	
担当者					令和 7 年 6 月			承認		検図	
										製図	

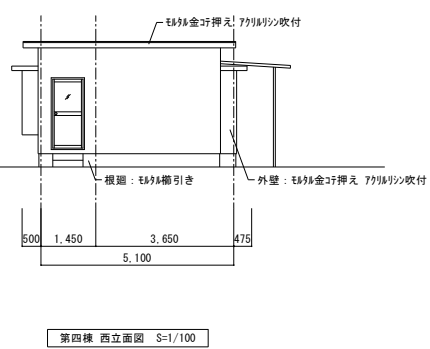
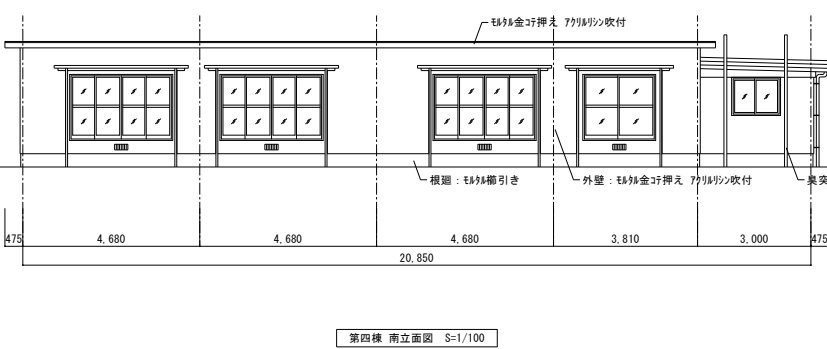
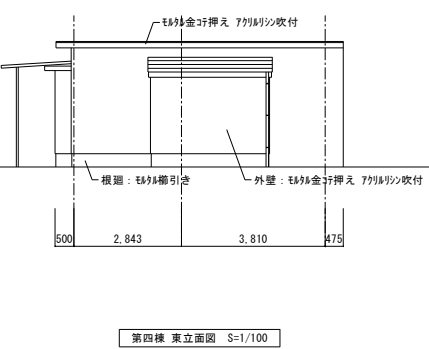
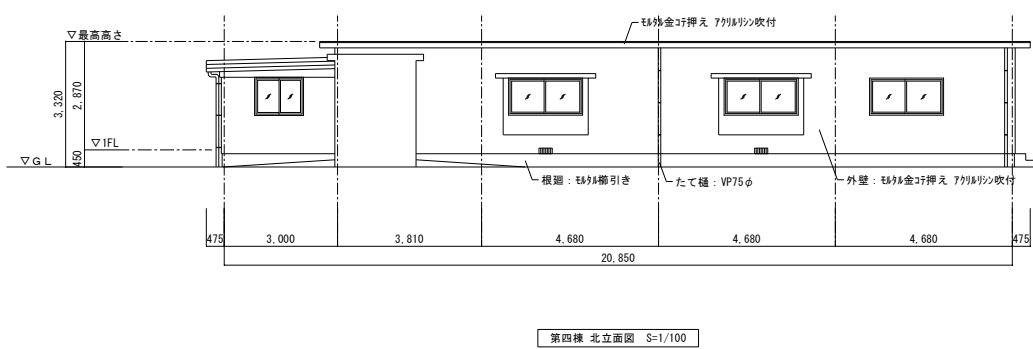
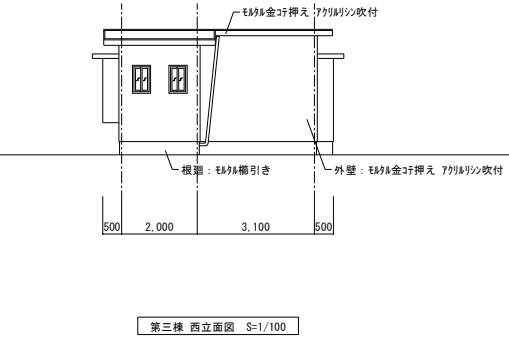
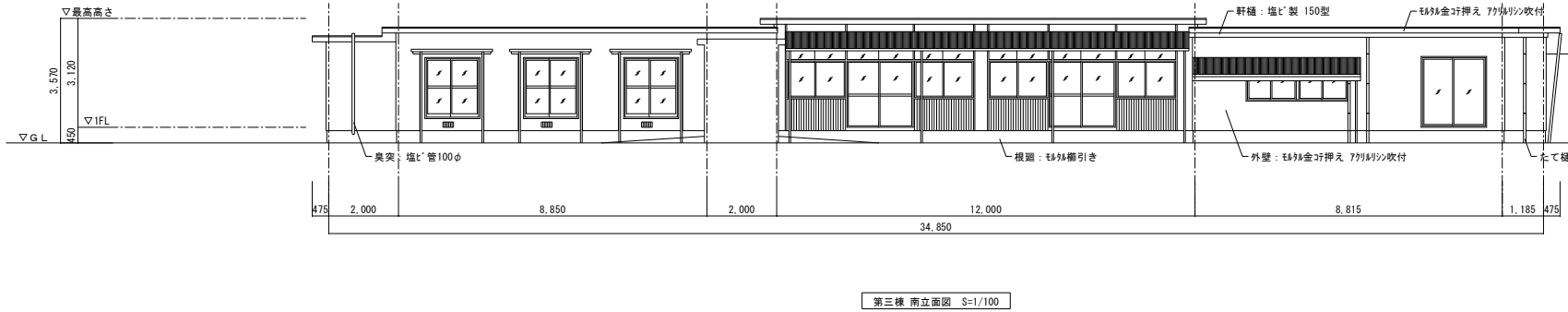
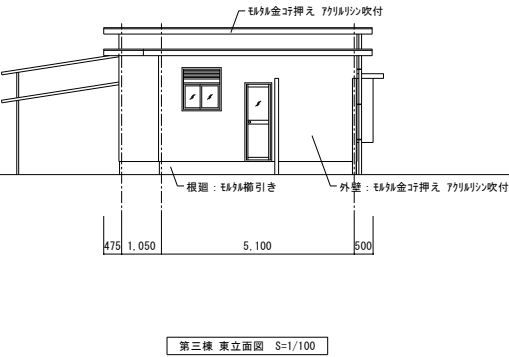
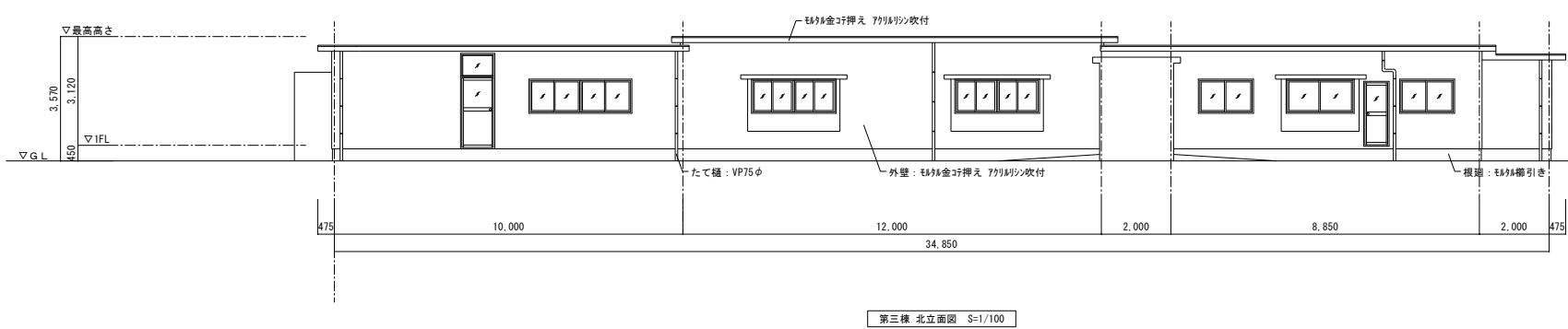

注意事項
※ 建物屋根の上に広範囲域の植栽および葉が堆積しているため、撤去すること

工事名				旧岡山市富崎園解体工事		No.		株式会社総合設計	
図面名				撤去立面図(2)		A-07		一級建築士事務所 泉知事登録No.1910 一級建築士 第92328号 井上 元	
岡山市				都市整備局 住宅・建築部 公共建築課		縮尺 A1:1/100 A3:1/200 令和7年6月		A-21	
課長		課長補佐		係長		課員		担当者	
								承認	
								検図	
								製図	

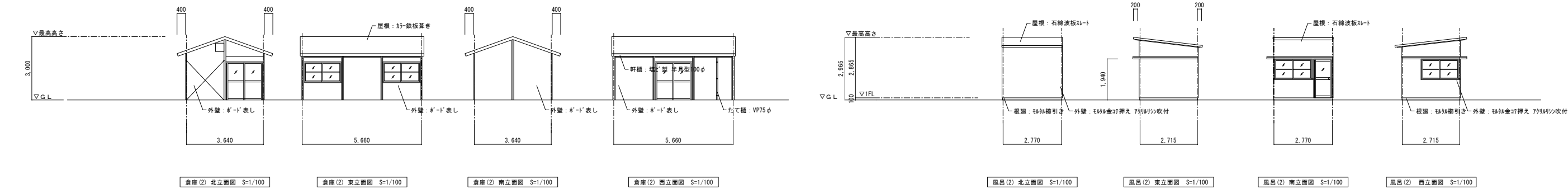
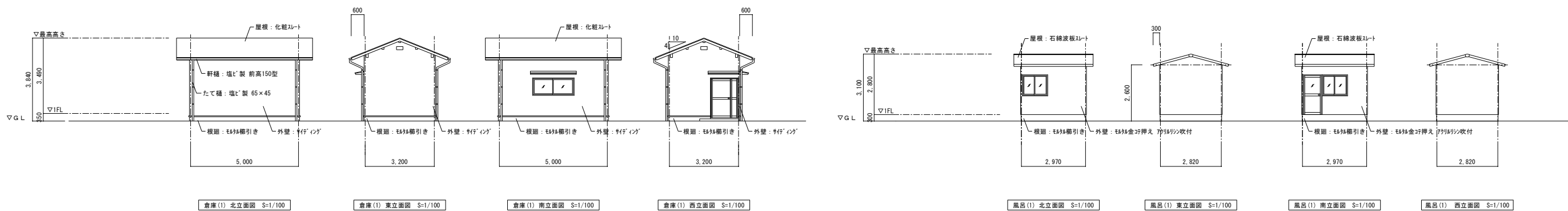
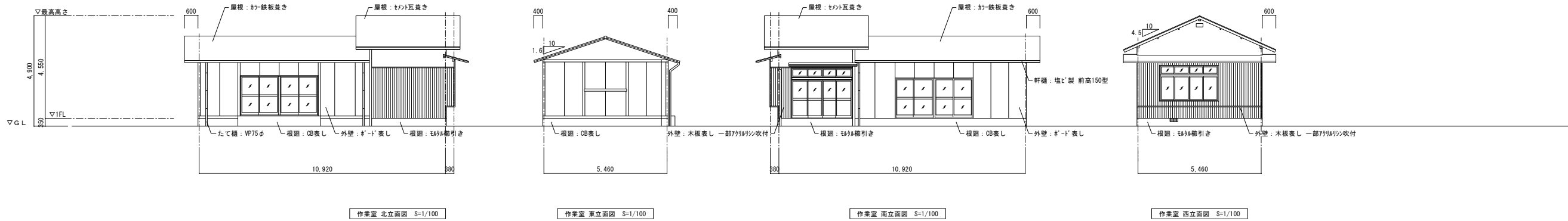
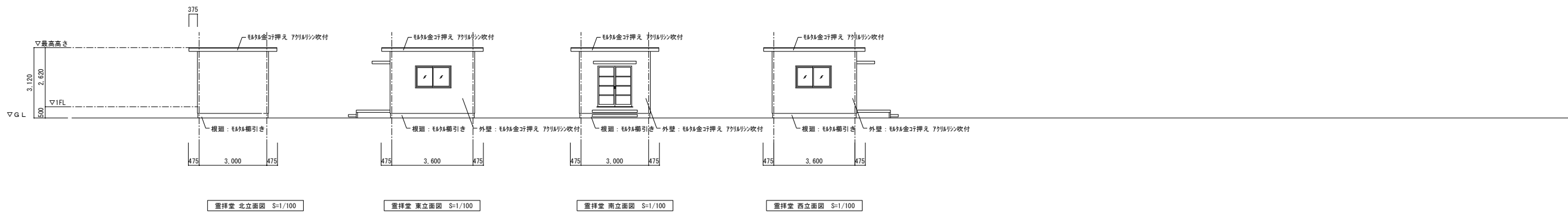

注意事項
※ 建物屋根の上に広範囲域の植栽および葉が堆積しているため、撤去すること

工事名	旧岡山市富崎園解体工事				No. A-08 A-21	株式会社総合設計 一級建築士事務所 泉知事登録No.1910 一級建築士 第92328号 井上 元 製図		
図面名	撤去立面図 (3)							
岡山市 都市整備局 住宅・建築部 公共建築課		縮尺	A1:1/100 A3:1/200	編尺	令和7年6月	担当者	承認	検図
課長	課長補佐	係長	課員					

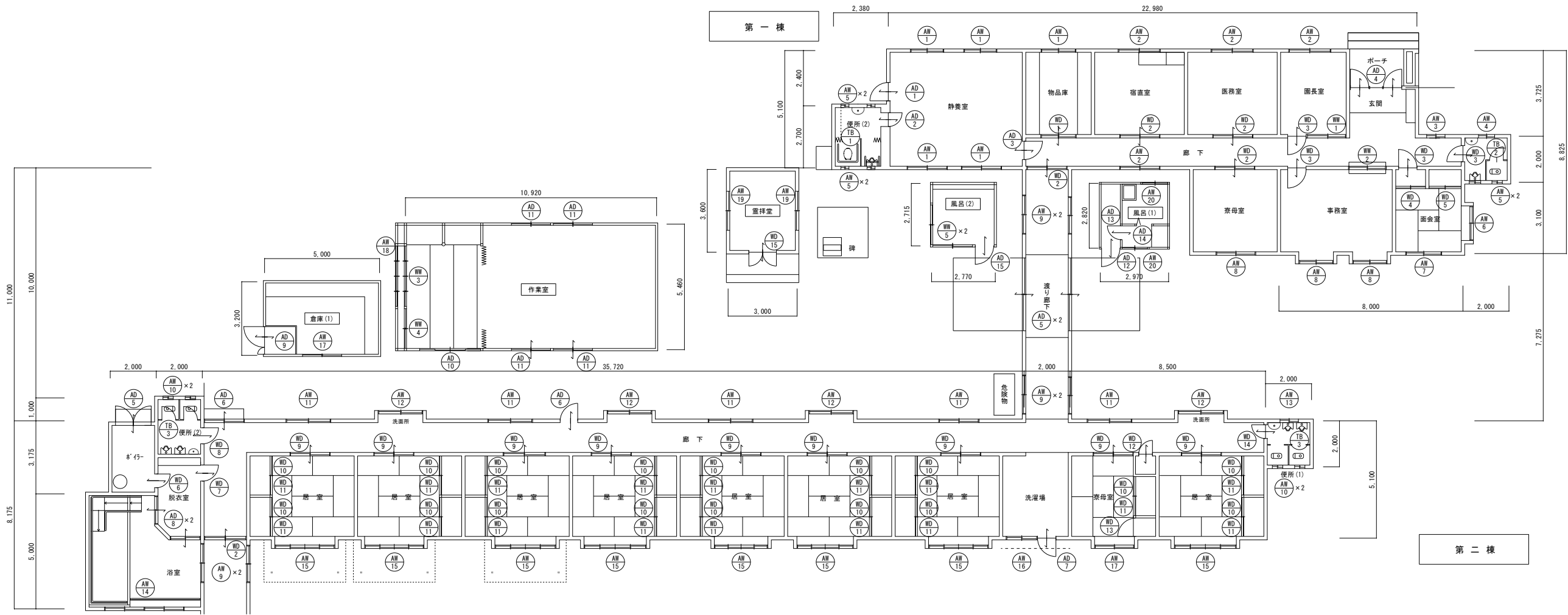
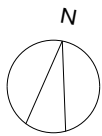

撤去建具リスト









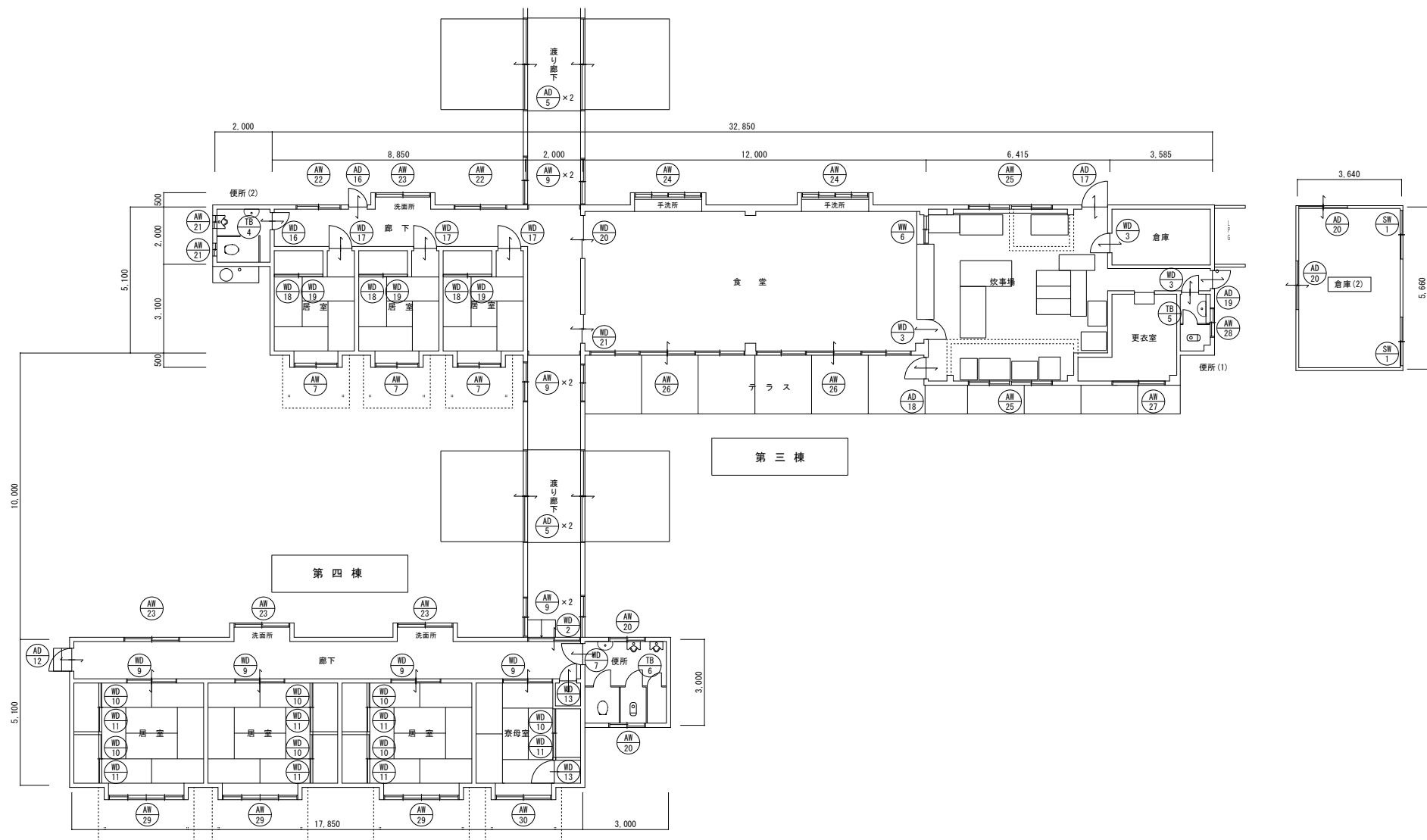
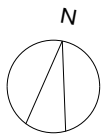



	記号	型式	寸法	数量	備考
第一棟	AW 1	引き違い窓	1450 × 1000	5	網戸 5か所
	AW 2	引き違い窓	1900 × 1100	4	網戸 3か所
	AW 3	引き違い窓	620 × 820	1	網戸 1か所
	AW 4	引き違い窓	700 × 700	1	網戸 1か所
	AW 5	引き違い窓	500 × 600	6	網戸 6か所
	AW 6	引き違い窓	1550 × 1000	1	
	AW 7	引き違い窓	1500 × 1800	1	
	AW 8	引き違い窓	1400 × 1000	3	網戸 1か所
	AD 1	片開き戸	770 × 1700	1	
	AD 2	片開き戸	600 × 1800	1	
	AD 3	片開き戸	800 × 1850	1	
	AD 4	片開き戸	2300 × 2450	1	
	WW 1	引き違い窓	1650 × 1000	1	
	WW 2	引き違い窓	1500 × 1000	1	
	WD 1	引き違い戸	1600 × 1800	1	
	WD 2	引き違い戸	1900 × 1800	4	
	WD 3	片開き戸	700 × 1800	4	
	WD 4	引き違い戸	1300 × 1900	1	
	WD 5	引き違い戸	1350 × 1900	1	
	TB 1	トイレ-ス	1200 × 1900	1	木製 t=40
	TB 2	トイレ-ス	1850 × 1900	1	木製 t=40
渡り廊下	AW 9	引き違い窓	1350 × 800	6	網戸 4か所
	AD 5	引き違い戸	3200 × 2350	2	

	記号	型式	寸法	数量	備考
第二棟	AW 10	引き違い窓	400 × 600	4	網戸 4か所
	AW 11	引き違い窓	1950 × 950	5	網戸 3か所
	AW 12	引き違い窓	1950 × 850	4	網戸 4か所
	AW 13	引き違い窓	750 × 700	1	網戸 1か所
	AW 14	引き違い窓	3460 × 1620	1	
	AW 15	引き違い窓	2650 × 1800	8	網戸 7か所
	AW 16	引き違い窓	900 × 950	1	
	AW 17	引き違い窓	1780 × 1800	1	網戸 1か所
	AD 5	両開き戸	1550 × 1780	1	
	AD 6	引き違い戸	1740 × 1870	2	
	AD 7	片開き戸	800 × 1950	1	
	AD 8	引き違い戸	1250 × 1800	2	
	WD 2	引き違い戸	1900 × 1800	1	
	WD 6	片開き戸	600 × 1750	1	
	WD 7	片開き戸	750 × 1850	1	
	WD 8	片開き戸	700 × 1850	1	
	WD 9	引き違い戸	1820 × 1800	9	
	WD 10	引き違い戸	1675 × 1000	17	
	WD 11	引き違い戸	1675 × 450	17	
	WD 12	片開き戸	600 × 1800	1	
	WD 13	片開き戸	800 × 1750	1	
	WD 14	片開き戸	700 × 1850	1	
	TB 3	トイレ-ス	1850 × 1900	2	木製 t=40

	記号	型式	寸法	数量	備考
倉庫(1)	AW 17	引き違い窓	1850 × 750	1	
	AD 9	親子戸	1300 × 1900	1	
作業室	AD 10	引き違い戸	2650 × 2200	1	
	AD 11	引き違い戸	1650 × 1750	4	
	AW 18	引き違い窓	2550 × 1500	1	網戸 1か所
	WW 3	引き違い窓	2600 × 1600	1	
倉庫(2)	WW 4	引き違い窓	1700 × 1150	1	
	WD 15	両開き戸	1500 × 1800	1	
風呂(1)	AW 19	引き違い窓	1000 × 1100	2	網戸 2か所
	AW 20	引き違い窓	1100 × 900	2	
	AD 12	片開き戸	800 × 1800	1	
	AD 13	片開き戸	600 × 1700	1	
風呂(2)	AD 14	折れ戸	650 × 1700	1	
	WW 5	引き違い窓	1700 × 900	2	
風呂(3)	AD 15	片開き戸	800 × 1750	1	

工事名 旧岡山市富崎園解体工事					No. A-09		株式会社総合設計	
図面名 撤去建具リスト(1)					編尺 A1:1/100 A3:1/200	一級建築士事務所 県知事登録No.1910		
岡山市 都市整備局 住宅・建築部 公共建築課					令和7年6月	A-21 一級建築士 第92328号 井上 元		
課長	課長補佐	係長	課員	担当書	承認	検図	製図	



撤去建具リスト					
	記 号	型 式	寸 法	数 量	備 考
第三棟		引き違い窓	1500 × 1800	3	
		引き違い窓	400 × 650	2	網戸 2か所
		引き違い窓	1500 × 900	2	
		引き違い窓	1900 × 900	1	網戸 1か所
		引き違い窓	2300 × 850	2	網戸 2か所
		引き違い窓	2900 × 900	2	網戸 1か所
		引き違い窓	5350 × 2700	2	
		引き違い窓	1800 × 1950	1	網戸 1か所
		引き違い窓	950 × 1050	1	網戸 1か所
		片開き戸	650 × 1800	1	
渡り廊下		片開き戸	900 × 2650	1	
		片開き戸	750 × 2000	1	
		引き違い窓	1350 × 800	6	網戸 5か所
		引き違い戸	3200 × 2350	4	

	記 号	型 式	寸 法	数 量	備 考
第三様	AD 15	片開き戸	600 × 2000	1	
	WW 6	引き違い窓	950 × 1100	1	
	WD 3	片開き戸	700 × 1800	3	
	WD 16	片開き戸	750 × 1900	1	
	WD 17	片開き戸	850 × 1750	3	
	WD 18	片開き戸	1650 × 1000	3	
	WD 19	片開き戸	1650 × 450	3	
	WD 20	両引き戸	1500 × 1850	1	
	WD 21	両引き戸	1000 × 1850	1	
	TD 4	トリプルガラス	2400 × 1900	1	木製 t=40
TD 5	トリプルガラス	1050 × 1900	1	木製 t=40	

	記 号	型 式	寸 法	数 量	備 考
第四種	AW 20	引き違い窓	1100 × 900	2	網戸 2か所
	AW 23	引き違い窓	1900 × 900	3	
	AW 29	引き違い窓	2650 × 1700	3	網戸 3か所
	AW 30	引き違い窓	1850 × 1700	1	網戸 1か所
	AD 12	片開き戸	800 × 1800	1	
	WD 7	片開き戸	750 × 1850	1	
	WD 9	引き違い戸	1820 × 1800	4	
	WD 10	引き違い戸	1675 × 1000	7	
	WD 11	引き違い戸	1675 × 450	7	
	WD 13	片開き戸	800 × 1750	2	
倉庫 (乙)	AD 20	引き違い戸	1800 × 1700	2	
	SW 1	引き違い窓	1700 × 900	2	

工事名	旧岡山市富崎園解体工事				No.	株式会社総合設計	
図面名	撤去建具リスト(2)				縮尺 A1:1/100 A3:1/200	一級建築士事務所 黒知事務所 設立1910	
岡山市	都市整備局	住宅・建築部	公共建築課	令和7年6月	A-10 A-21	一級建築士 第92328号 井上 元	
課長	課長補佐	係長	課員	担当書	承認	検図	製図

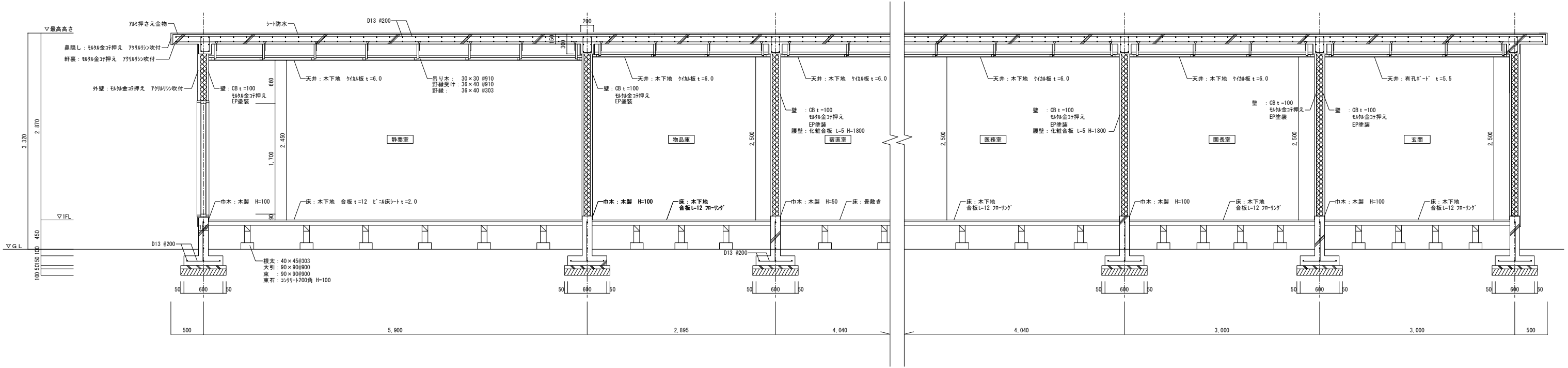

撤去矩計図1 S=1:30

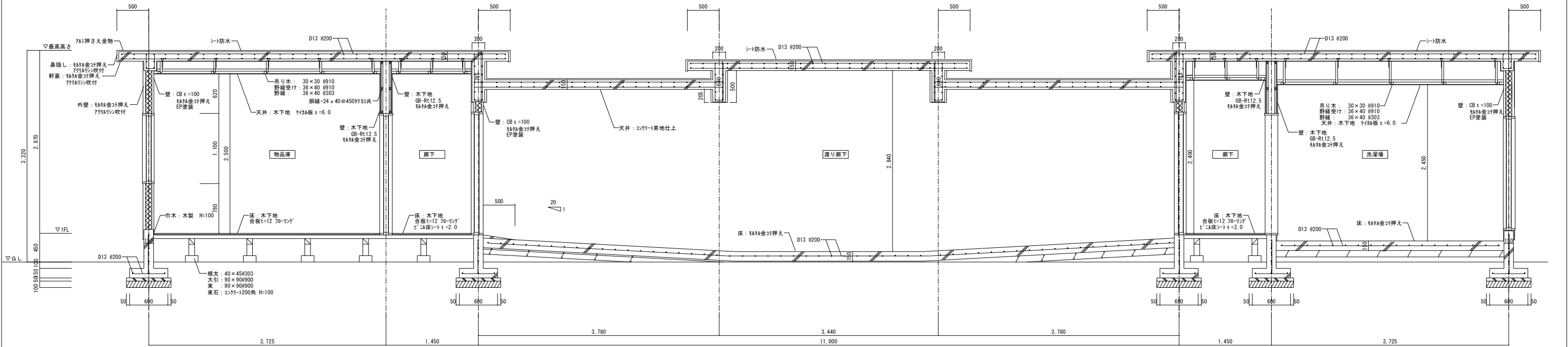

撤去矩計図2 S=1:30

工事名 旧岡山市富崎園解体工事					No. A-11		株式会社総合設計	
図面名 撤去矩計図					A1:1/30 A3:1/60		一級建築士事務所 泉知事登録No.1910	
岡山市 都市整備局 住宅・建築部 公共建築課					令和7年6月		一級建築士 第92328号	
課長	課長補佐	係長	課員	担当	承認	承認	校閲	製図

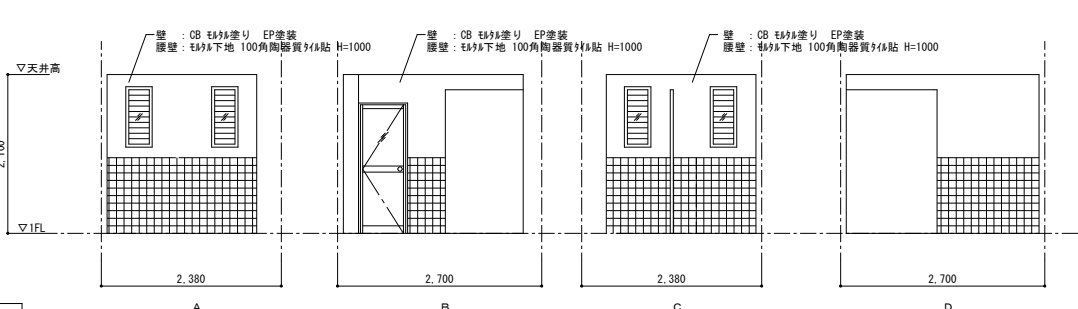
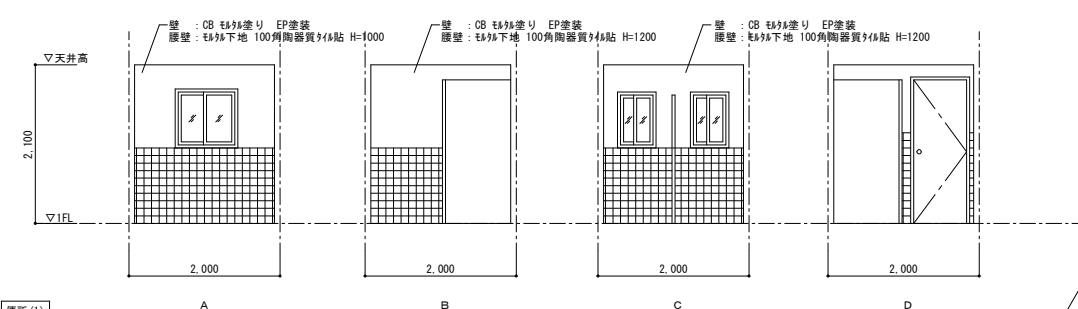
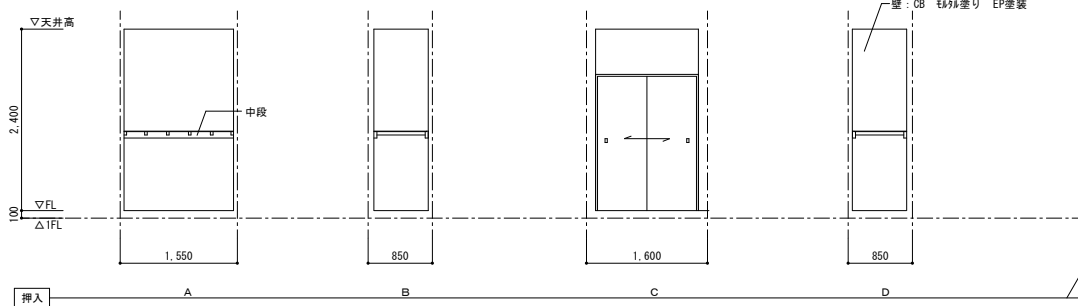
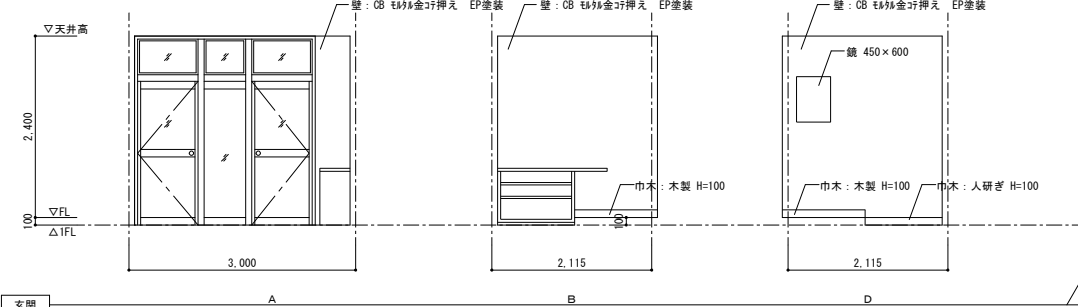
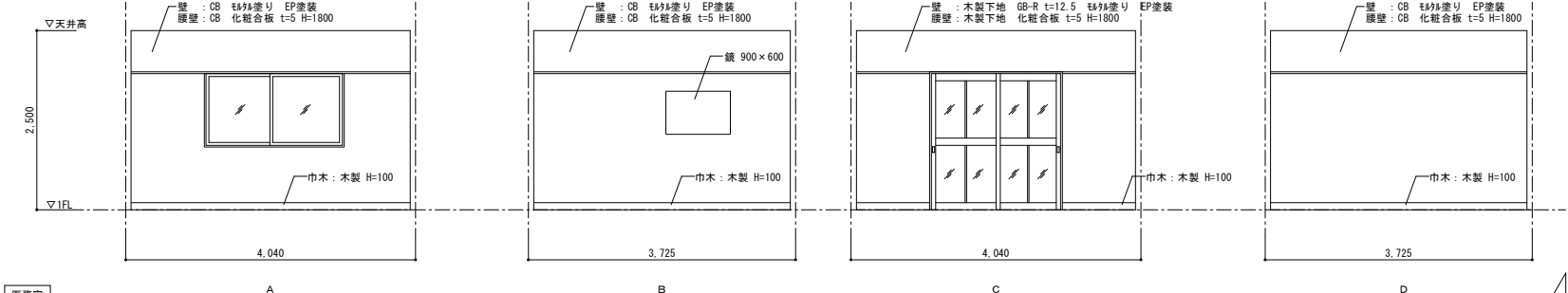
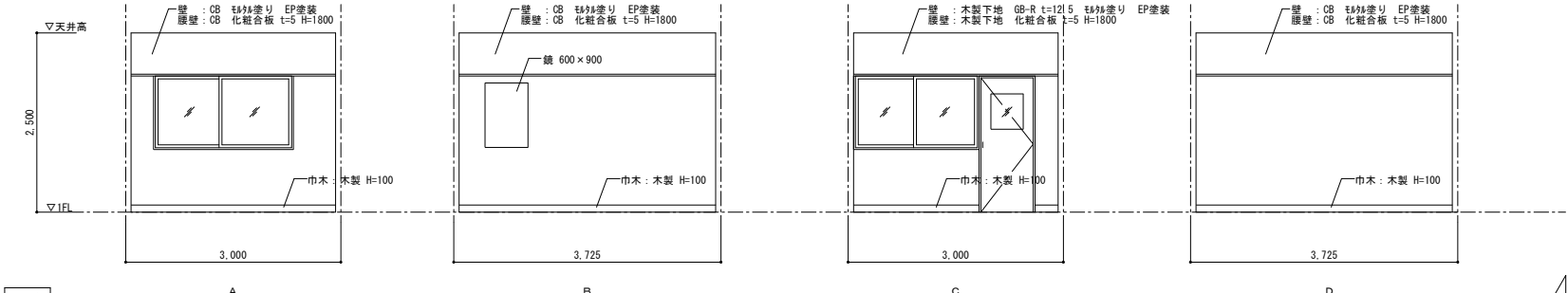
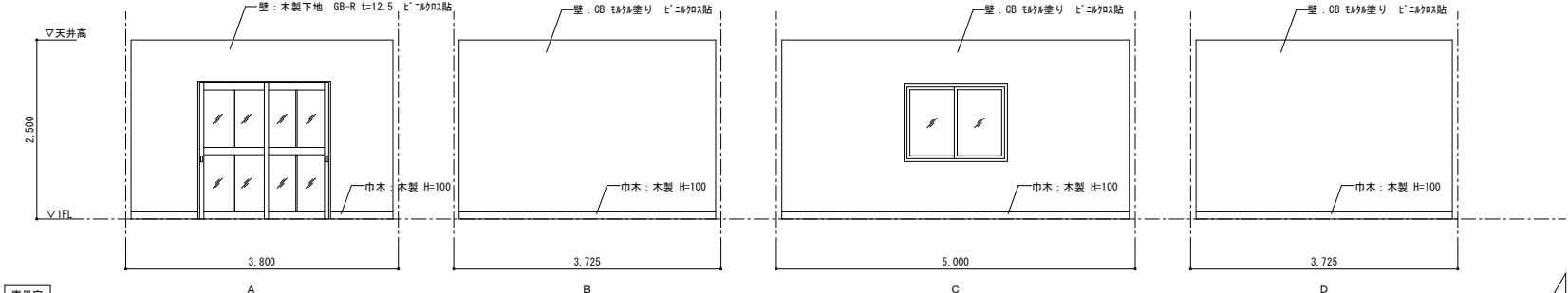
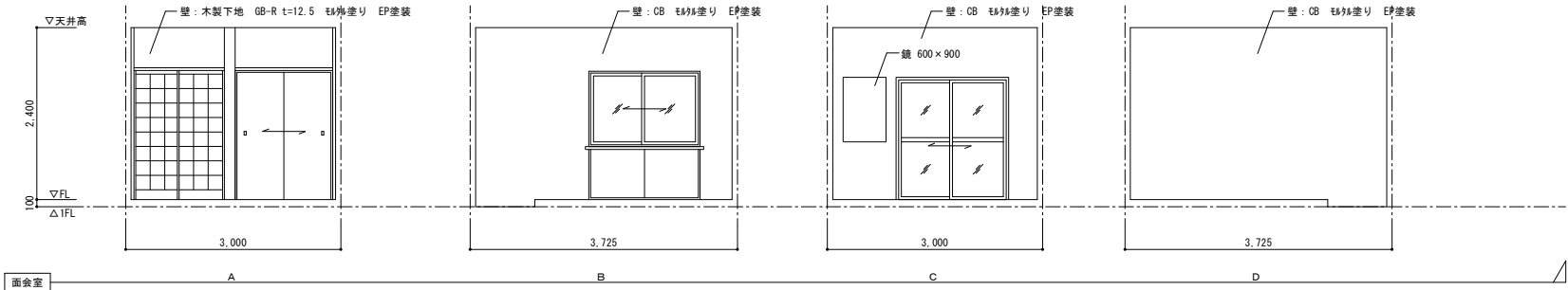
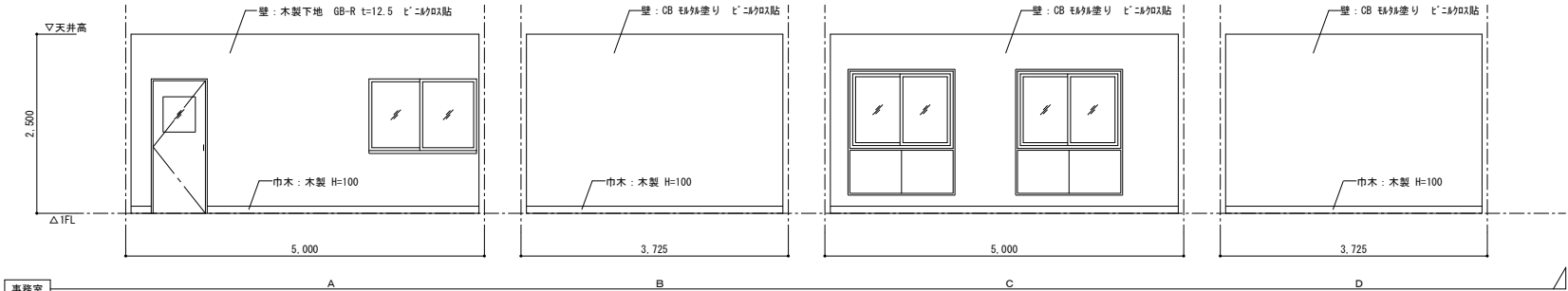

工事名		旧岡山市富崎園解体工事			No.		株式会社総合設計 一級建築士事務所 県知事登録No.1910 一級建築士 第92328号 井上 元
図面名		撤去展開図(1)			縮尺	A-12	
岡山市 都市整備局 住宅・建築部 公共建築課			令和7年6月		A-21		
課長	課長補佐	係長	課員	担当者	承認	検印	製図

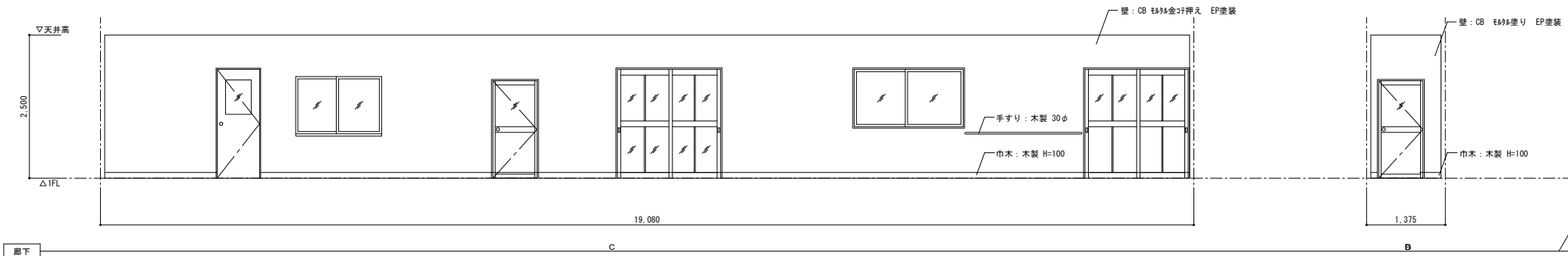
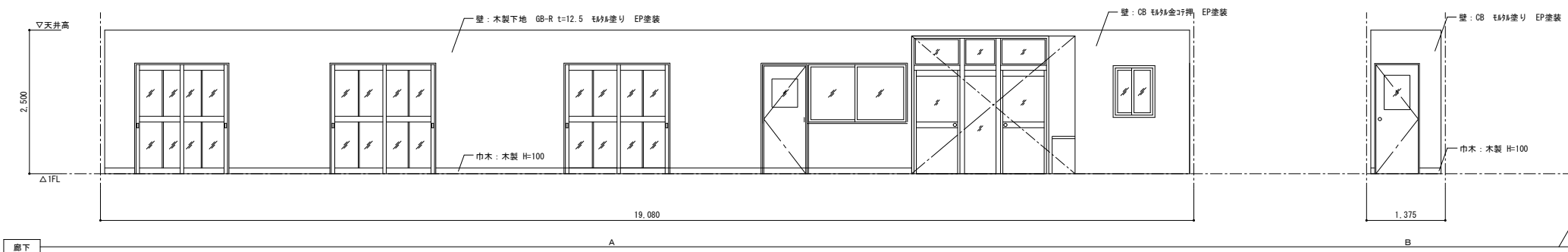
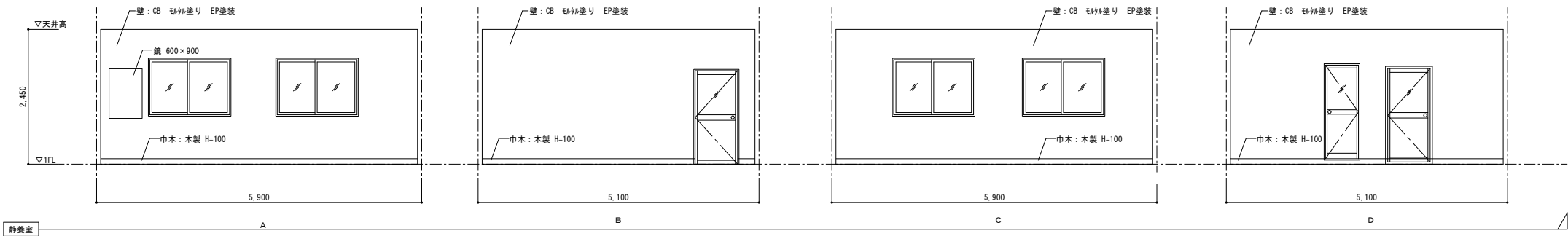
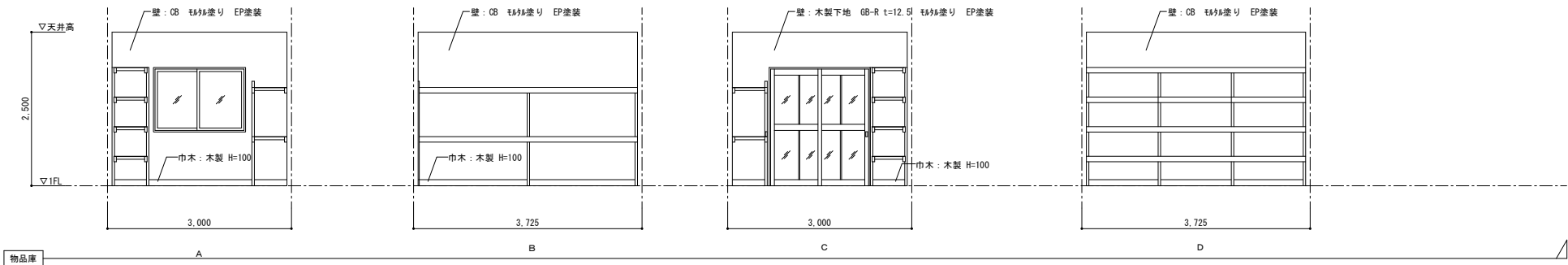
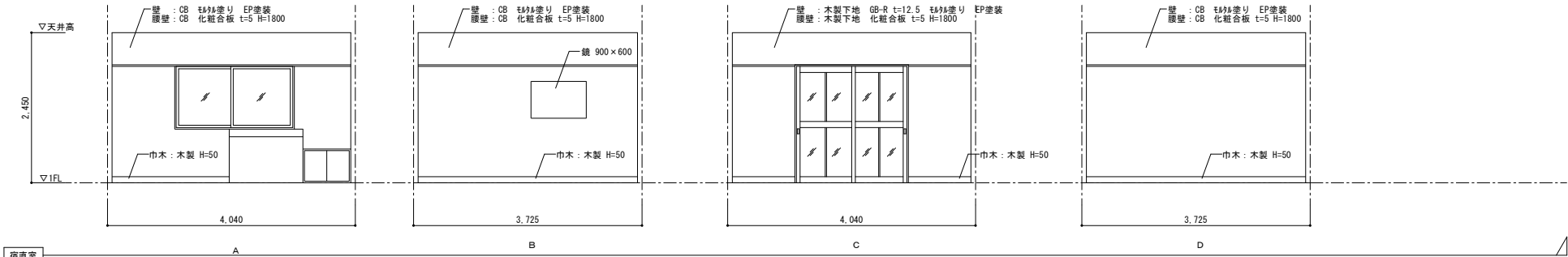

工事名		旧岡山市富崎園解体工事			No.		株式会社総合設計	
図面名		撤去展開図(2)			縮尺	A1:1/50 A3:1/100	A-13	一級建築士事務所 県知事登録№1910
岡山市		都市整備局 住宅・建築部 公共建築課			令和7年6月		A-21	一級建築士 第92328号
課長	課長補佐	係長	課員	担当書	承認	検印	製図	

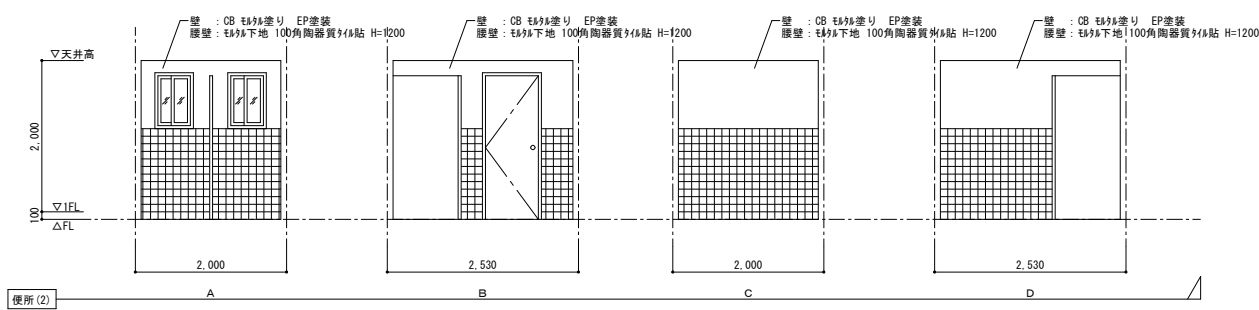
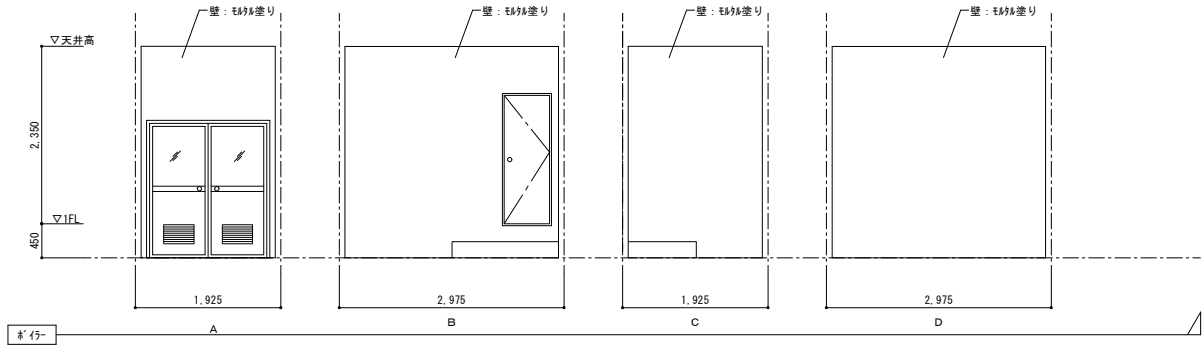
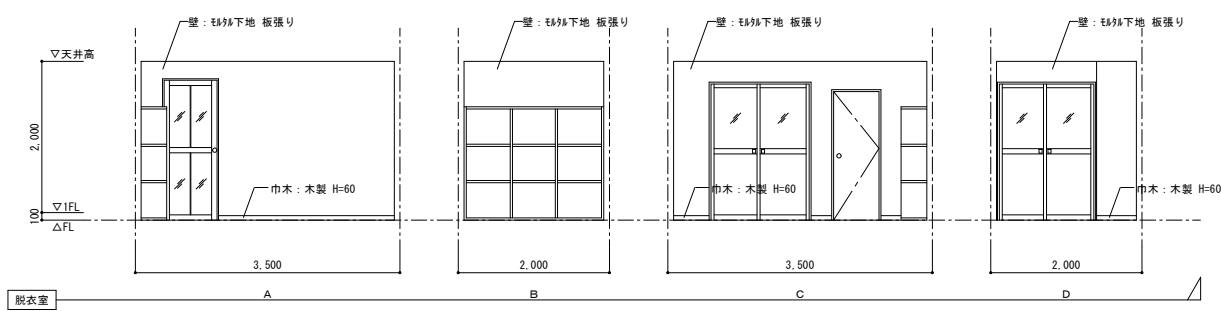
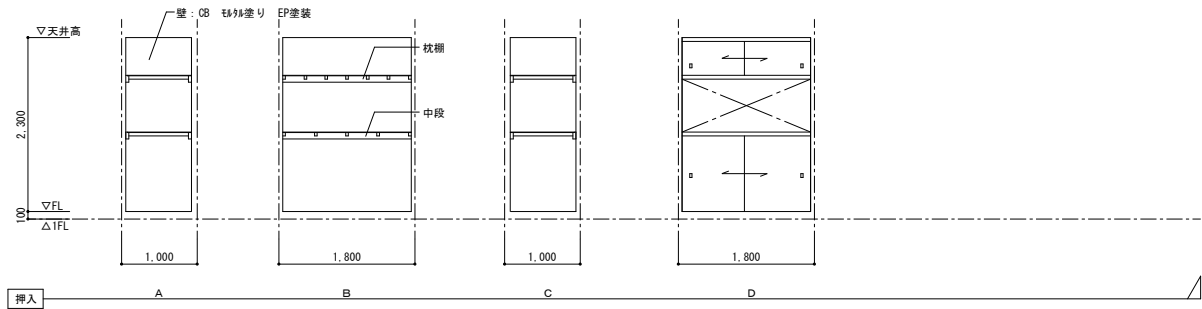
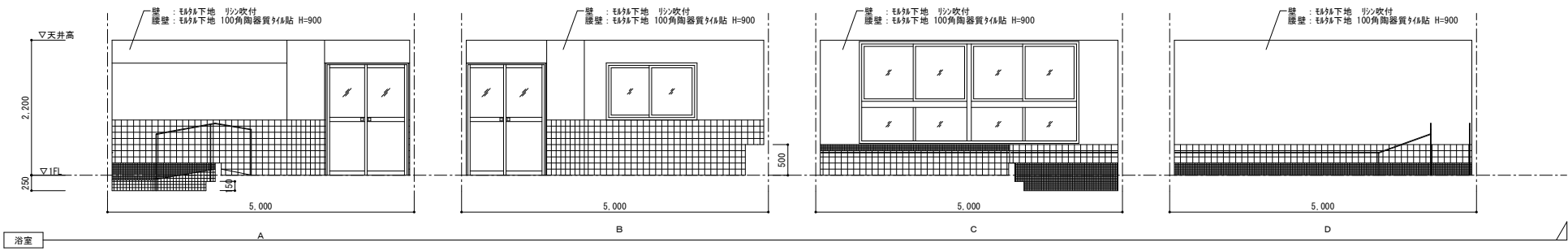
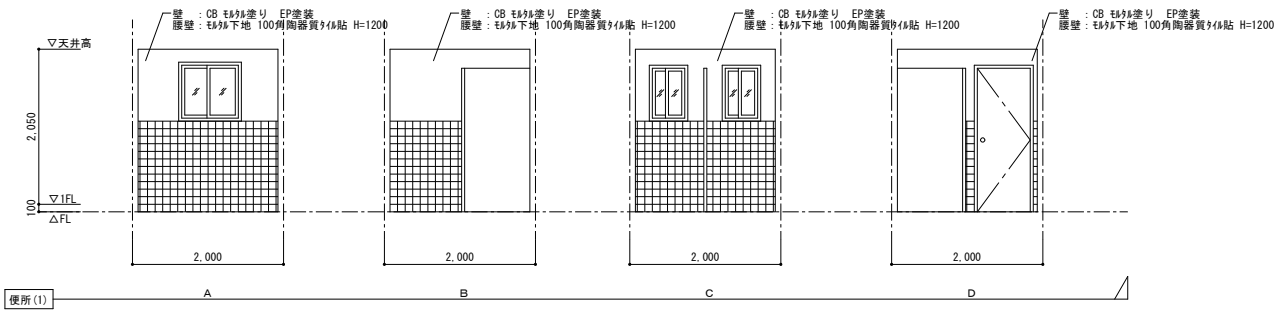
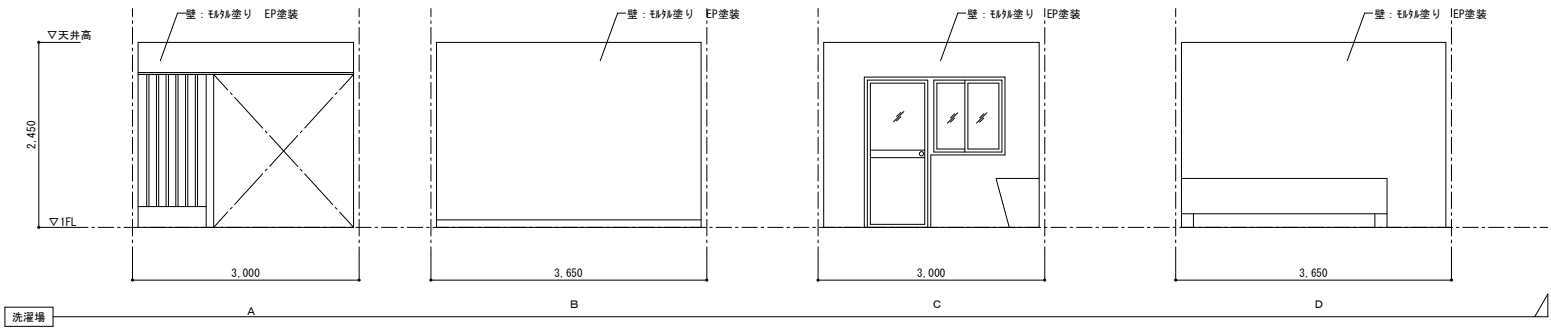
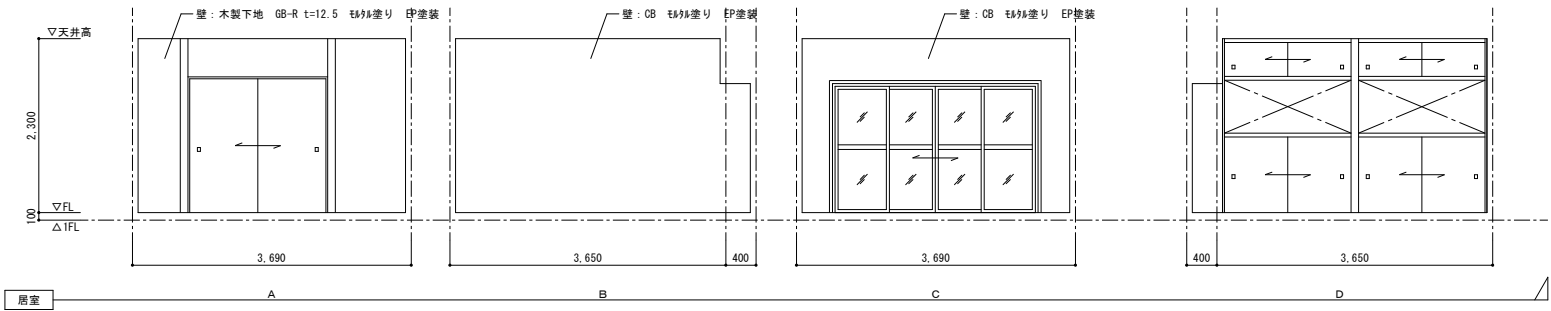
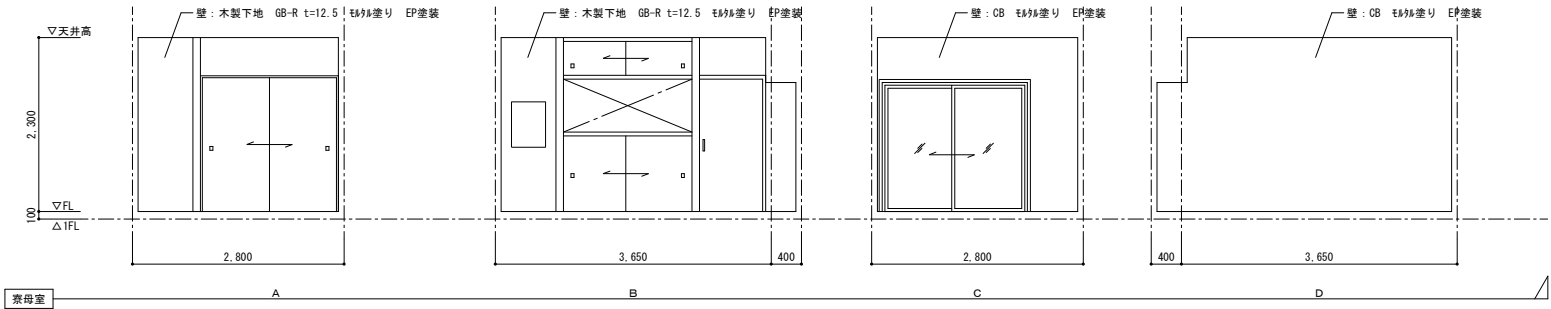

工事名	旧岡山市富崎園解体工事	N o.	株式会社総合設計
図面名	撤去展開図(3)	A-14	一級建築士事務所
岡山市 都市整備局 住宅・建築部 公共建築課	令和7年6月	A-21	県知事登録No.1910
課長	課長補佐	係長	一級建築士 第92328号
課員	担当	承認	井上 元
		検面	製図

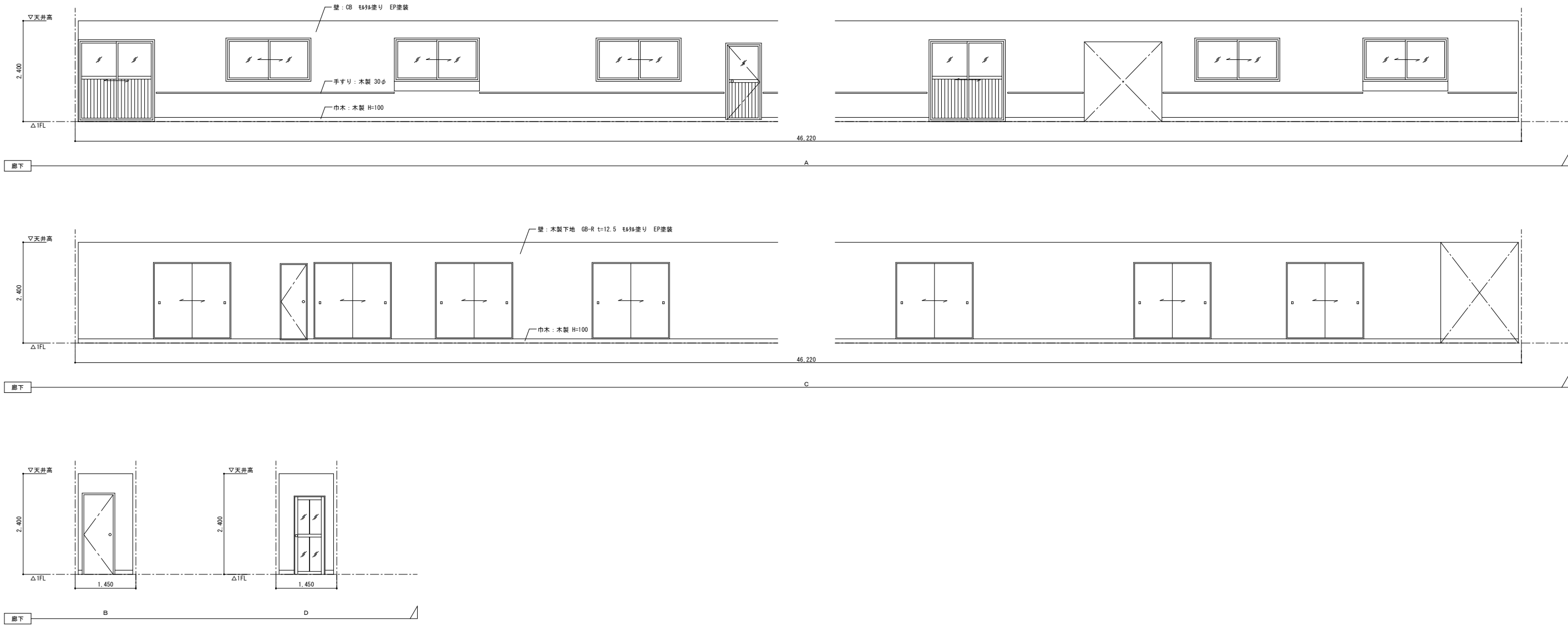

工事名		旧岡山市富崎園解体工事			No.		株式会社総合設計	
図面名		撤去展開図(4)			縮尺	A1: 1/50 A3: 1/100	A-15	一級建築士事務所 県知事登録No.1910 一級建築士 第92328号
岡山市		都市整備局 住宅・建築部 公共建築課			令和7年6月		A-21	井上 元
課長	課長補佐	係長	課員	担当	承認	検印	製図	

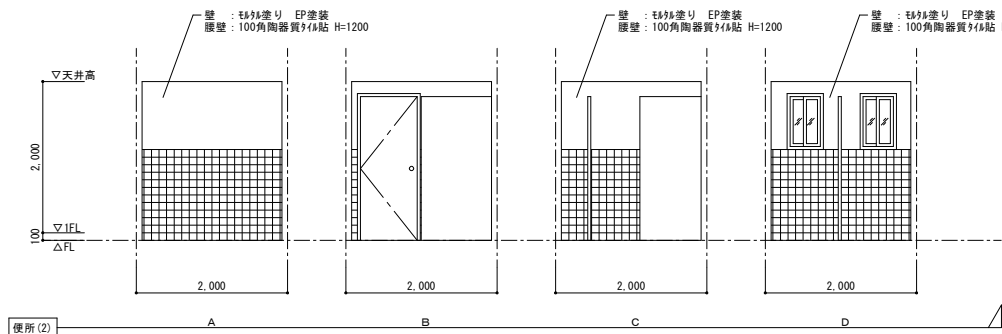
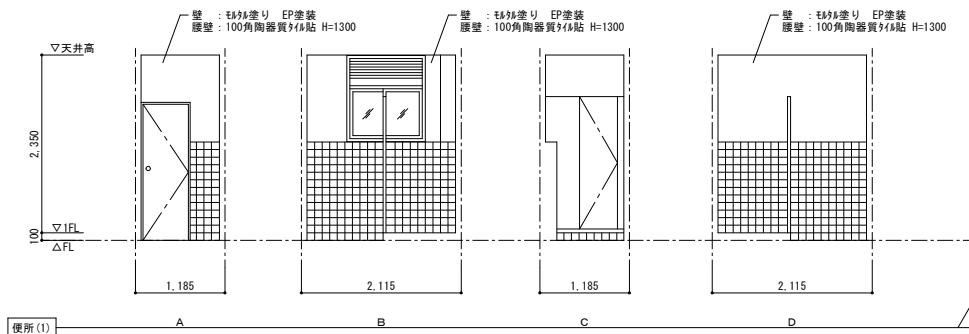
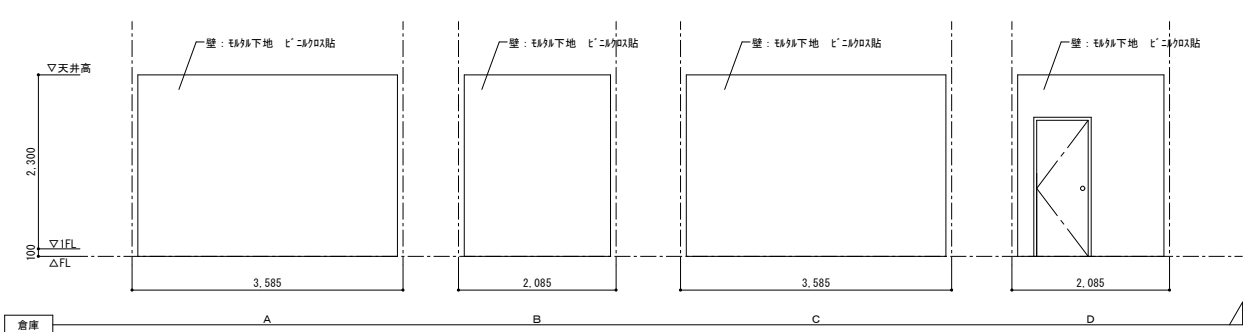
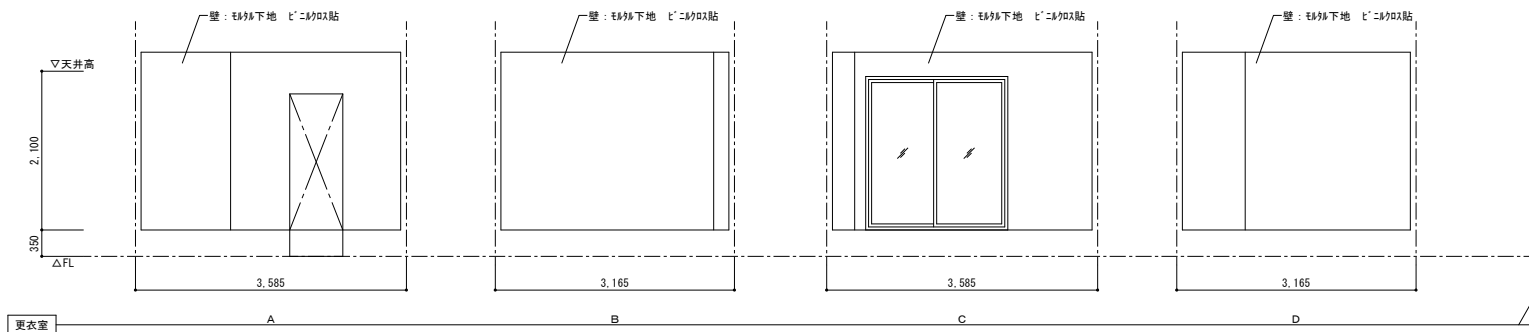
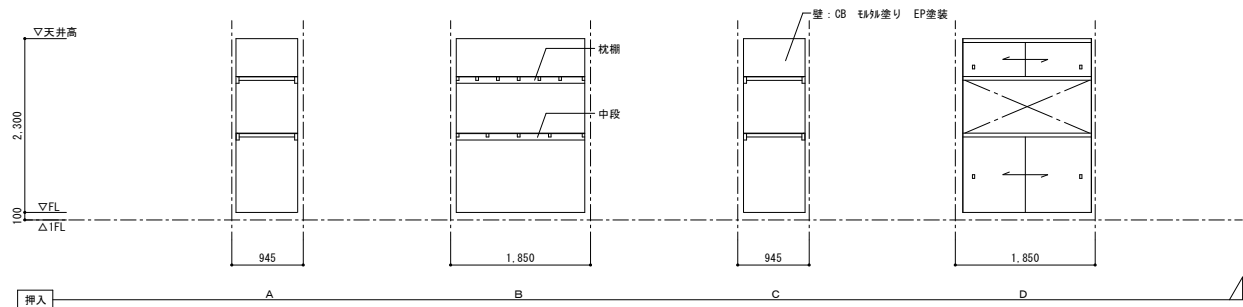
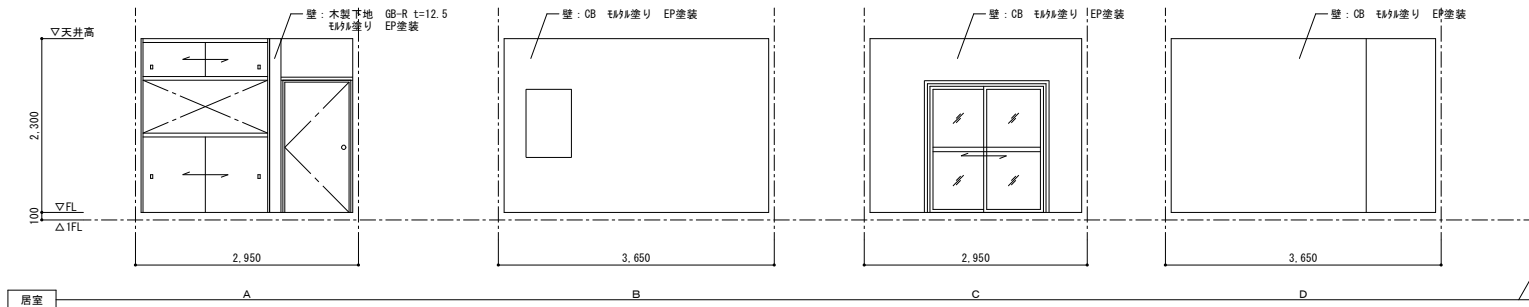
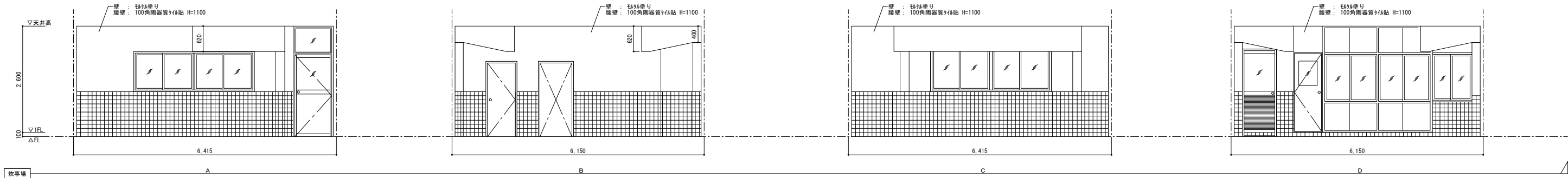
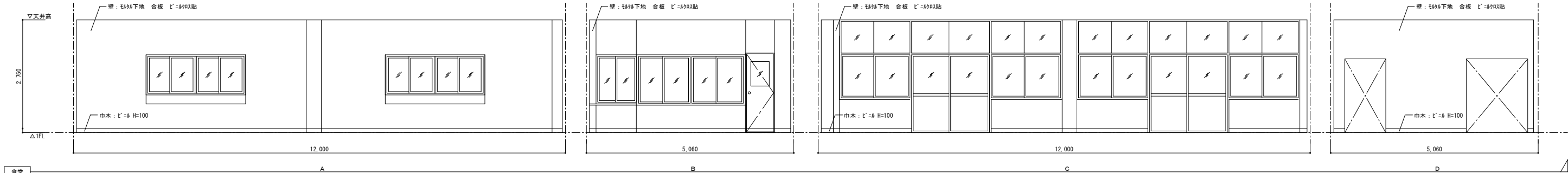

工事名		旧岡山市富崎園解体工事			No.		株式会社総合設計	
図面名		撤去展開図(5)			縮尺	A-16	一級建築士事務所 県知事登録No.1910	
					A1:1/50 A3:1/100		一級建築士 第92328号	
岡山市		都市整備局 住宅・建築部 公共建築課			令和7年6月		A-21	井上 元
課長	課長補佐	係長	課員	担当者	承認	検図	製図	

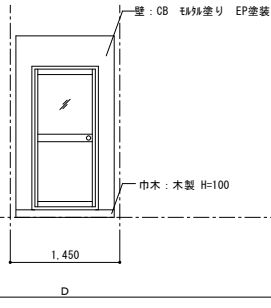
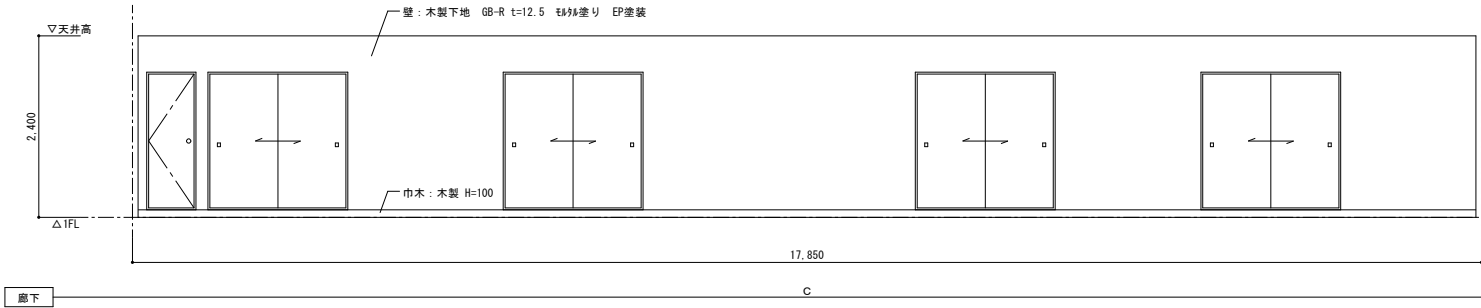
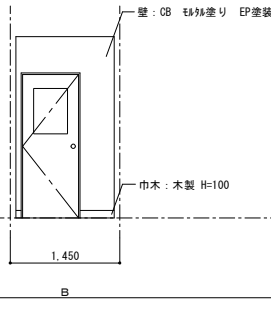
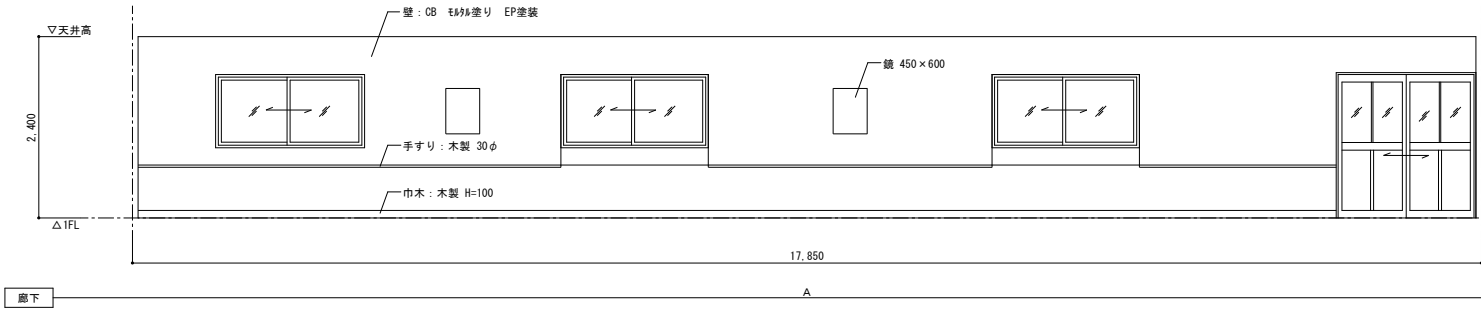
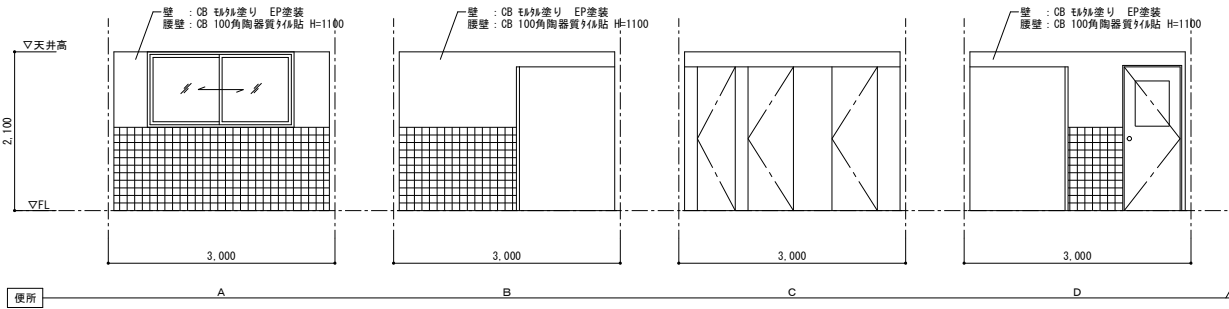
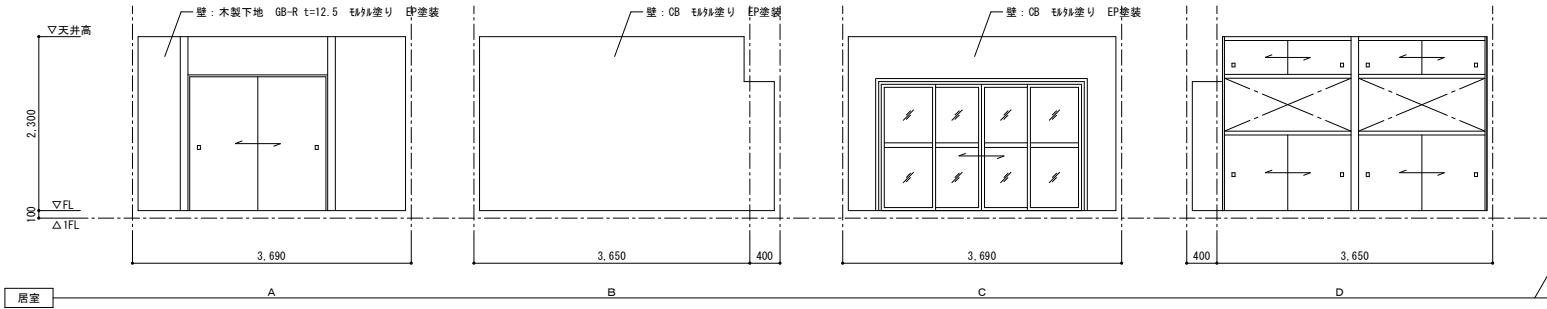
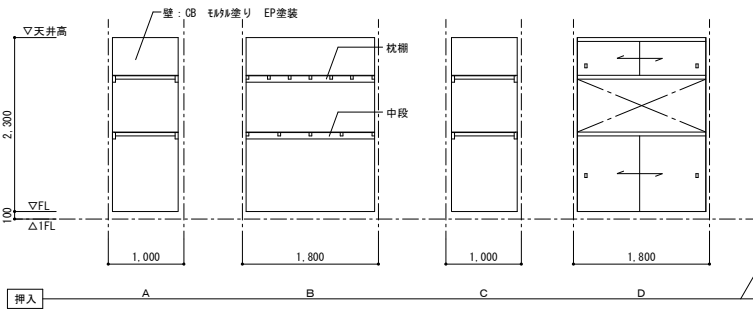
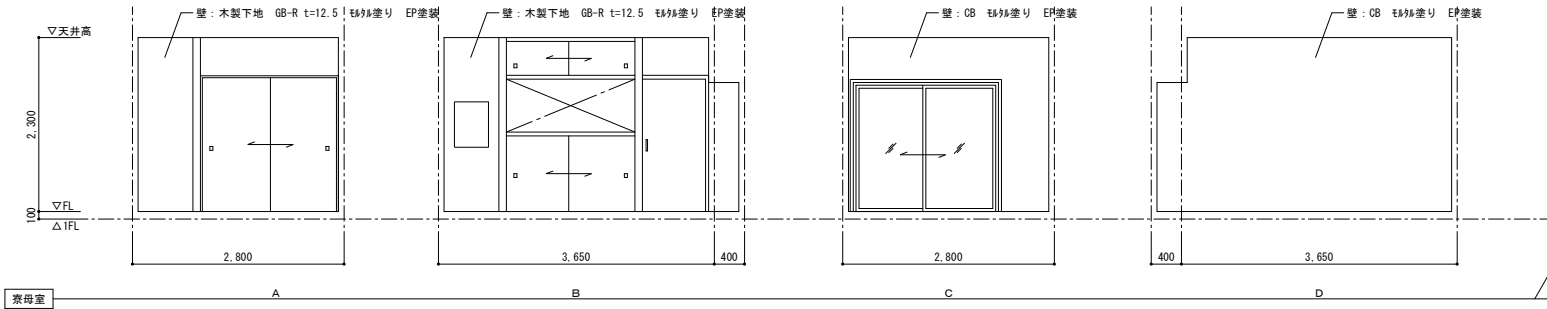

工事名		旧岡山市富崎園解体工事			No. A-17 <div>A-21</div>	株式会社総合設計	
図面名		撤去展開図(6)				一級建築士事務所 県知事登録№1910 一級建築士 第92328号 井上 元	
岡山市		都市整備局		住宅・建築部	公共建築課	令和7年6月	
課長	課長補佐	係長	課員	担当	承認	検印	製図

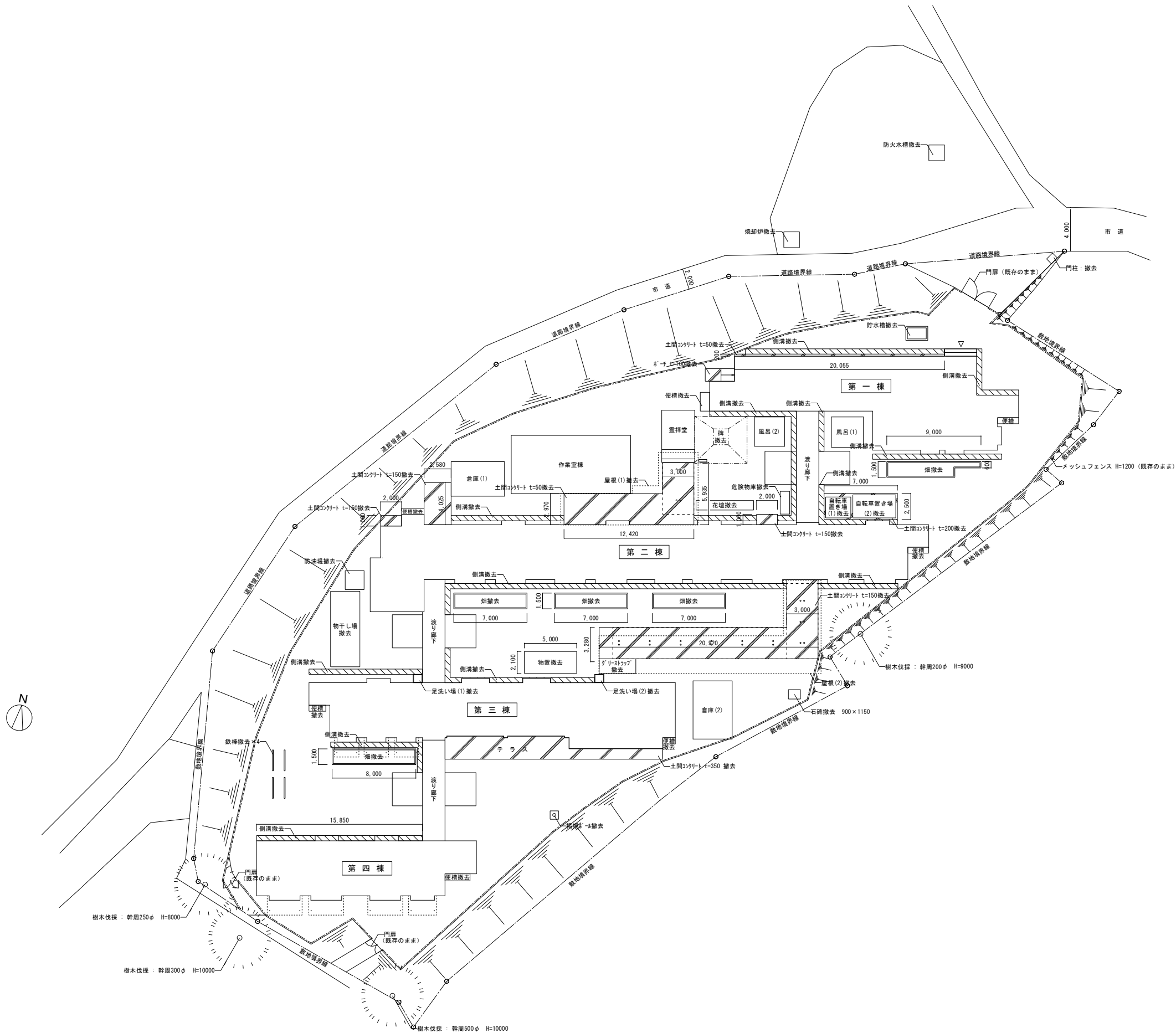

撤去外構図 S=1:200

※伐採する樹木については担当者で協議し、最終決定する。
※設計図が現存しておらず、解体工事の際に本図面と異なる場合がある。

工事名		旧岡山市富崎園解体工事			No. A-18 <div>A-21</div>	株式会社総合設計 一級建築士事務所 県知事登録No.1910 一級建築士 第92328号 井上 元		
図面名		撤去外構図						
岡山市		都市整備局	住宅・建築部	公共建築課	令和7年6月	承認		
課長	課長補佐	係長	課員	担当者			検図	製図

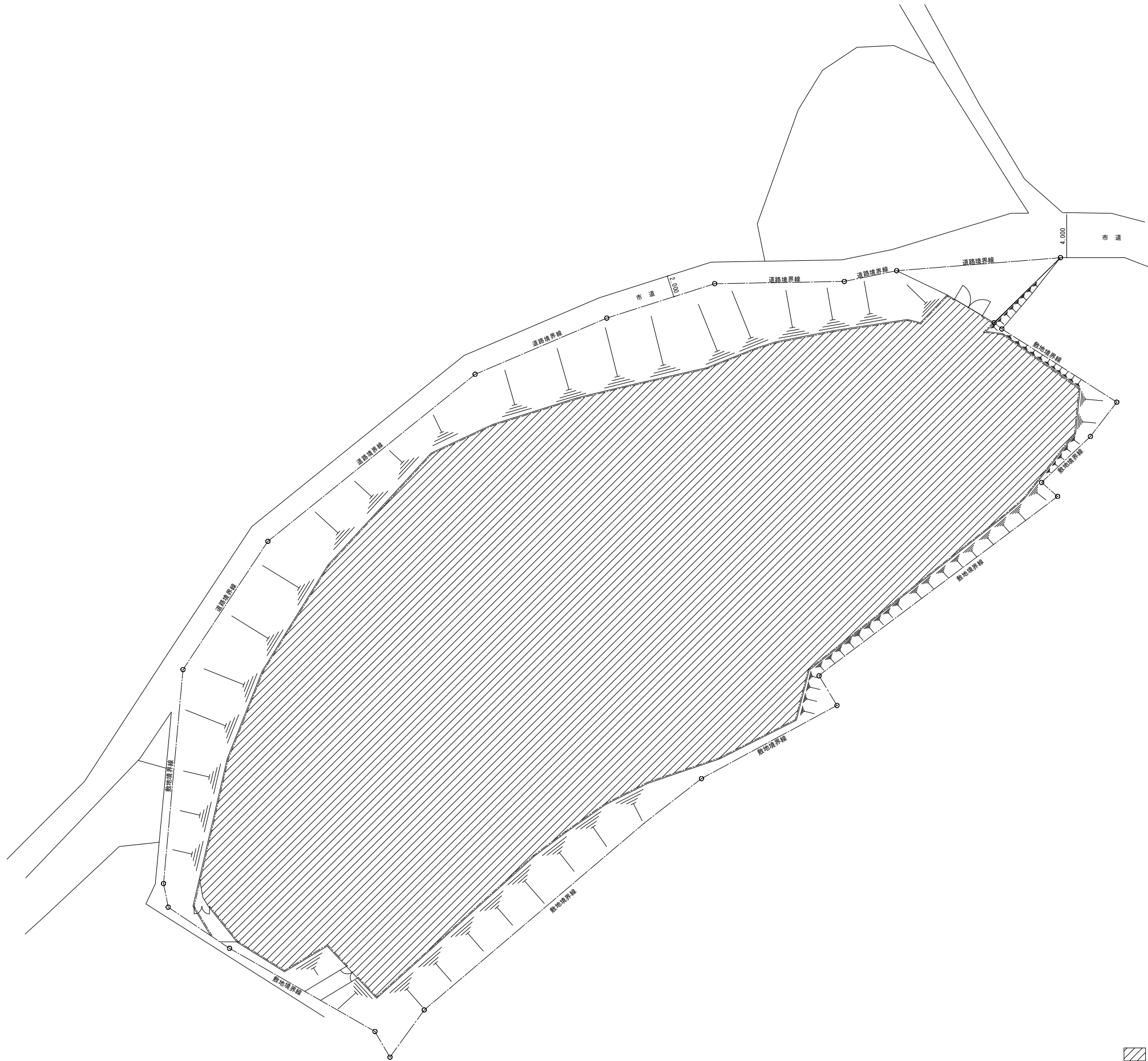

敷地範囲を示す(2,500㎡)再生パツタリ150
※現状地盤レベル均し程度

改修外構図 S=1:200

工事名	旧岡山市富崎園解体工事				No.	株式会社総合設計	
図面名	改修外構図			縮尺 A1:1/200 A3:1/400	A-19	一級建築士事務所 泉知事登録No.1910	
岡山市	都市整備局	住宅・建設部	公共建築課	令和7年6月	A-21	一級建築士 第92328号 井上 元	
課長	課長補佐	係長	課員	担当者	承認	検図	製図

側溝		防油堤		貯水槽		花壇		畑		鉄棒	
1:20		1:30		1:30		1:30		1:30		1:30	
										4か所	
足洗い場(1)		足洗い場(2)		各棟物干し		第三棟テラス屋根		物置		門柱	
1:30		1:30		1:50		1:50		1:50		1:30	
				16か所		1か所					
物干し場		自転車置き場(1)		自転車置き場(2)		自転車置き場(2)		ガスボンベ庫		掲揚ポール	
1:50		1:50		1:50		1:50		1:50		1:50	
工事名		旧岡山市富崎園解体工事		No.		A-20		株式会社総合設計		一般建築士事務所	
図面名		撤去部分詳細図(1)		No.		A-21		県知事登録No.1910		一級建築士 井上 元	
岡山市		都市整備局 住宅・建設部 公共建築課		令和7年6月				調査者		承認	
調査員		調査補佐		係長				調査員		承認	

屋根(1)

1:50

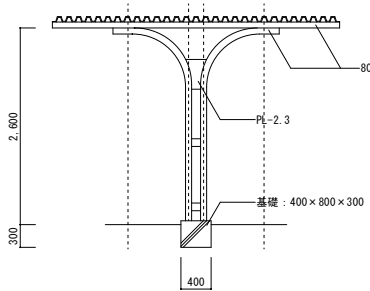

平面图

立面图

屋根(2)

1:30

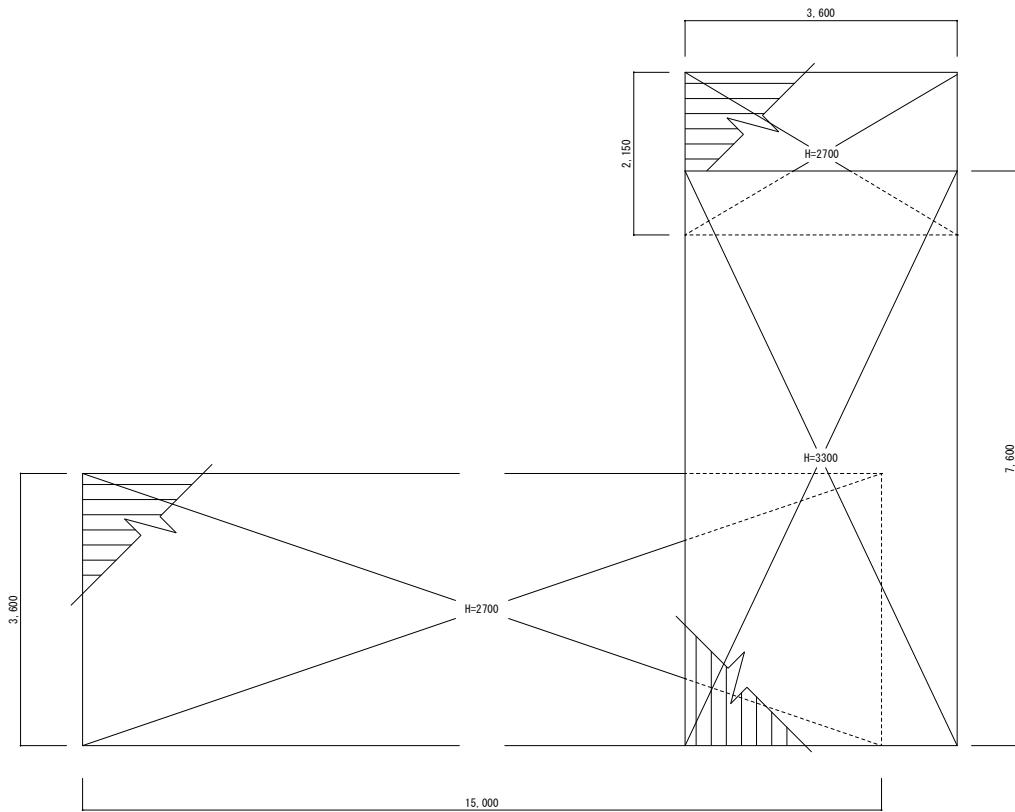

平面图

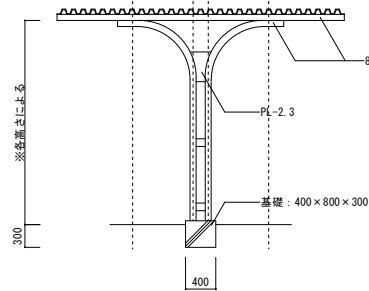

立面图

碑

1:50

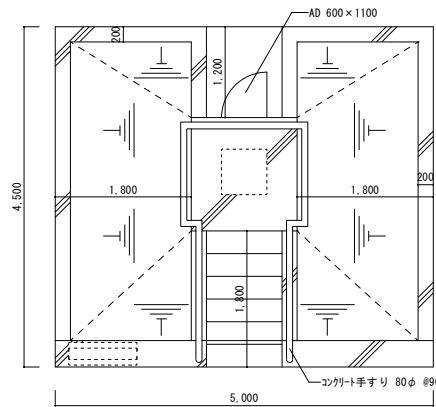

平面图

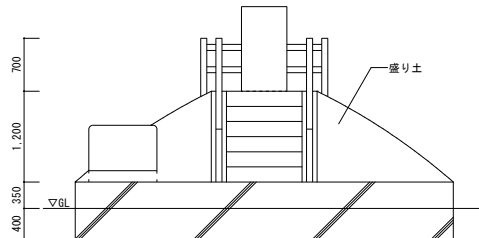

立面图

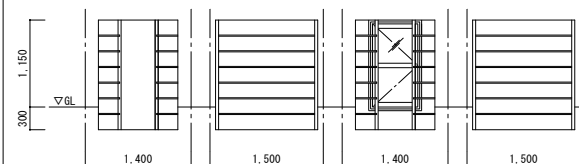

A展開図

B展開図

C展開図

D展開図

グリーストラップ(想定)

1:30

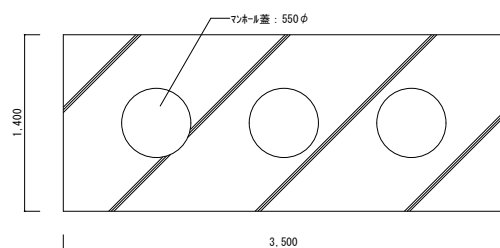

平面图

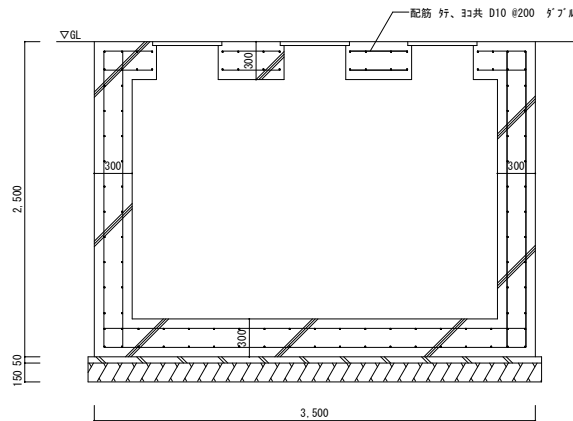

断面图

便槽(想定)

1:30

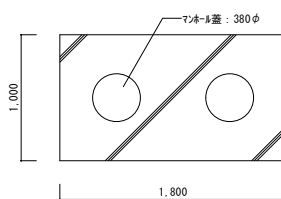

平面图

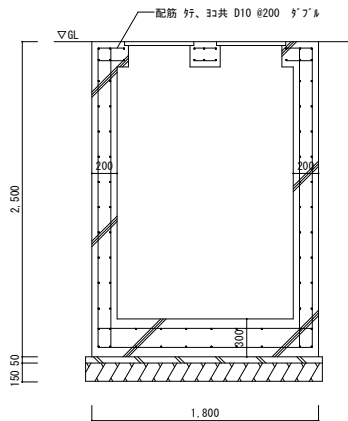

断面图

防火水槽(想定)

1:30

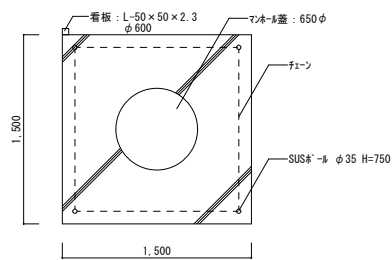

平面图

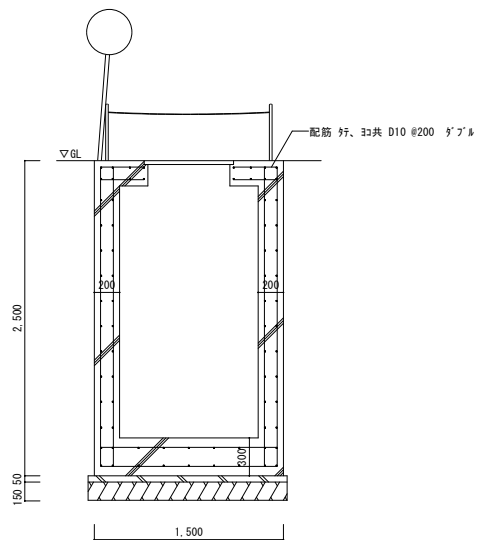

断面图

焼却炉

1:30

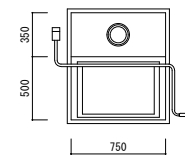

平面图

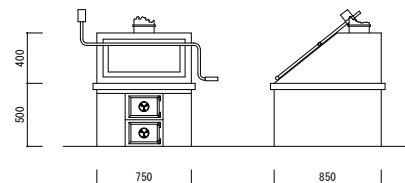

立面图

工事名	旧岡山市富崎園解体工事				No.	株式会社総合設計	
図面名	撤去部分詳細図(2)		縮尺	A1:1/30,50 A3:1/60,100	A-21	一級建築士事務所 景知事登録№1910	
岡山市	都市整備局	住宅・建築部	公共建築課	令和7年6月	A-21	一級建築士 第9232号 井上 元	
課長	課長補佐	係長	課員	担当者	承認	検印	製図

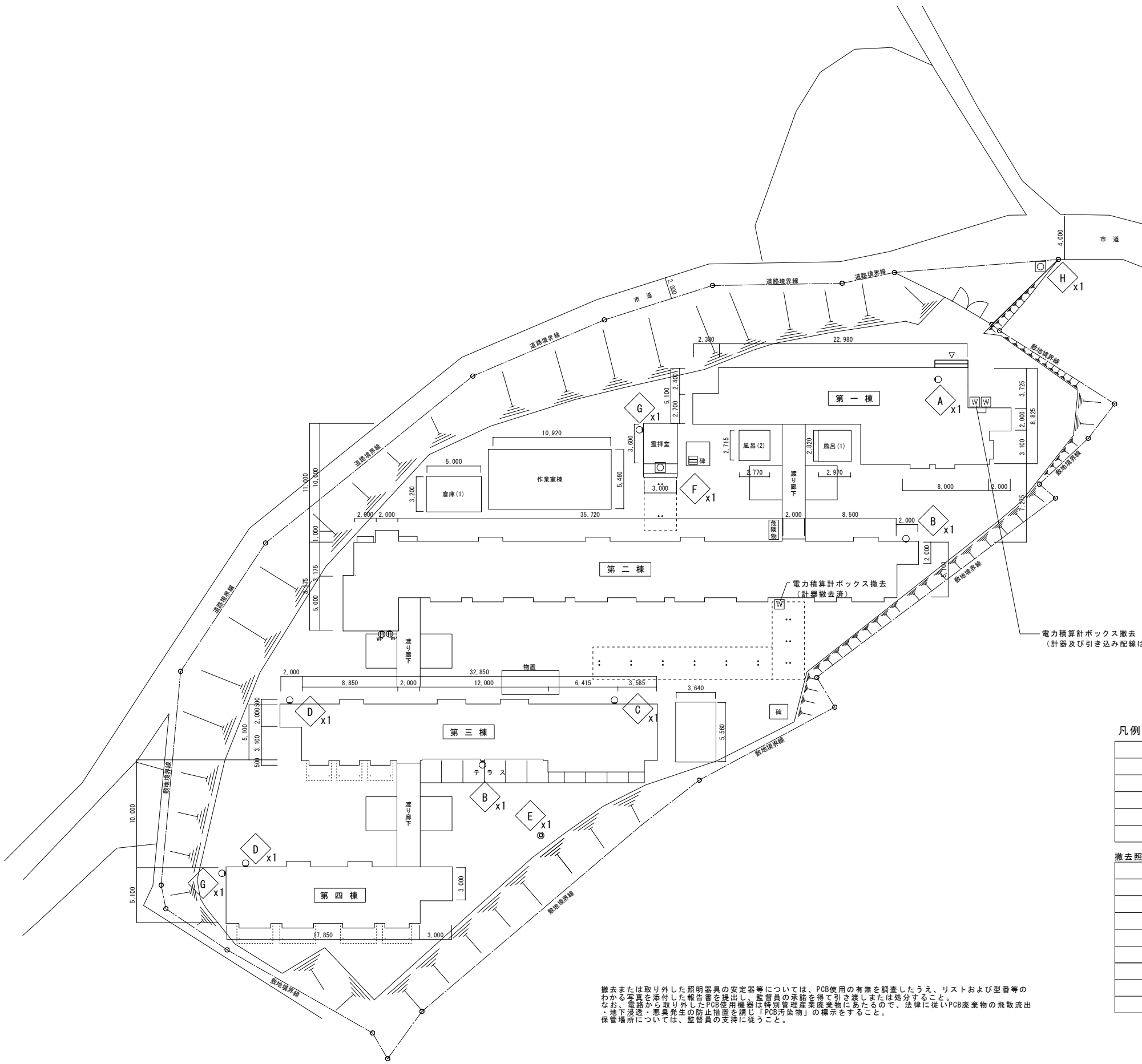

撤去または取り外した照明器具の安定器等については、PCB使用の有無を調査したうえ、リストおよび型番等のわかる写真を添付した報告書を提出し、監督員の承諾を得て引き渡すまたは処分すること。
なお、電器から取り外したPCB使用機器は特別管理産業廃棄物にあたるので、法律に従いPCB廃棄物の飛散流出・地下浸透・都民発生の防止措置を講じ「PCB汚染物」の標示をすること。
保管場所については、監督員の支持に従うこと。

凡例

記 号	名 称
W	電力積算計ボックス
①vp	防水コンセント
○	ブラケットライト
□	シーリングライト
⊙	屋外ボールライト



撤去照明器具リスト

記 号	廃材数量	
A	600x100x100 (FL20W)	1個
B	900x100x100 (FL30W)	2個
C	250x150x100 (FL10W)	1個
D	Φ250xH250 白熱灯	2個
E	Φ300xH600 (400W) 鋼製柱 Φ100xH10.0m 基礎 Φ300xH750	1個
F	Φ250xH100 白熱灯	1個
G	800x100x100 (FL30W)	2個
H	Φ60xH100 白熱灯	1個

電気設備配置図 S=1:200

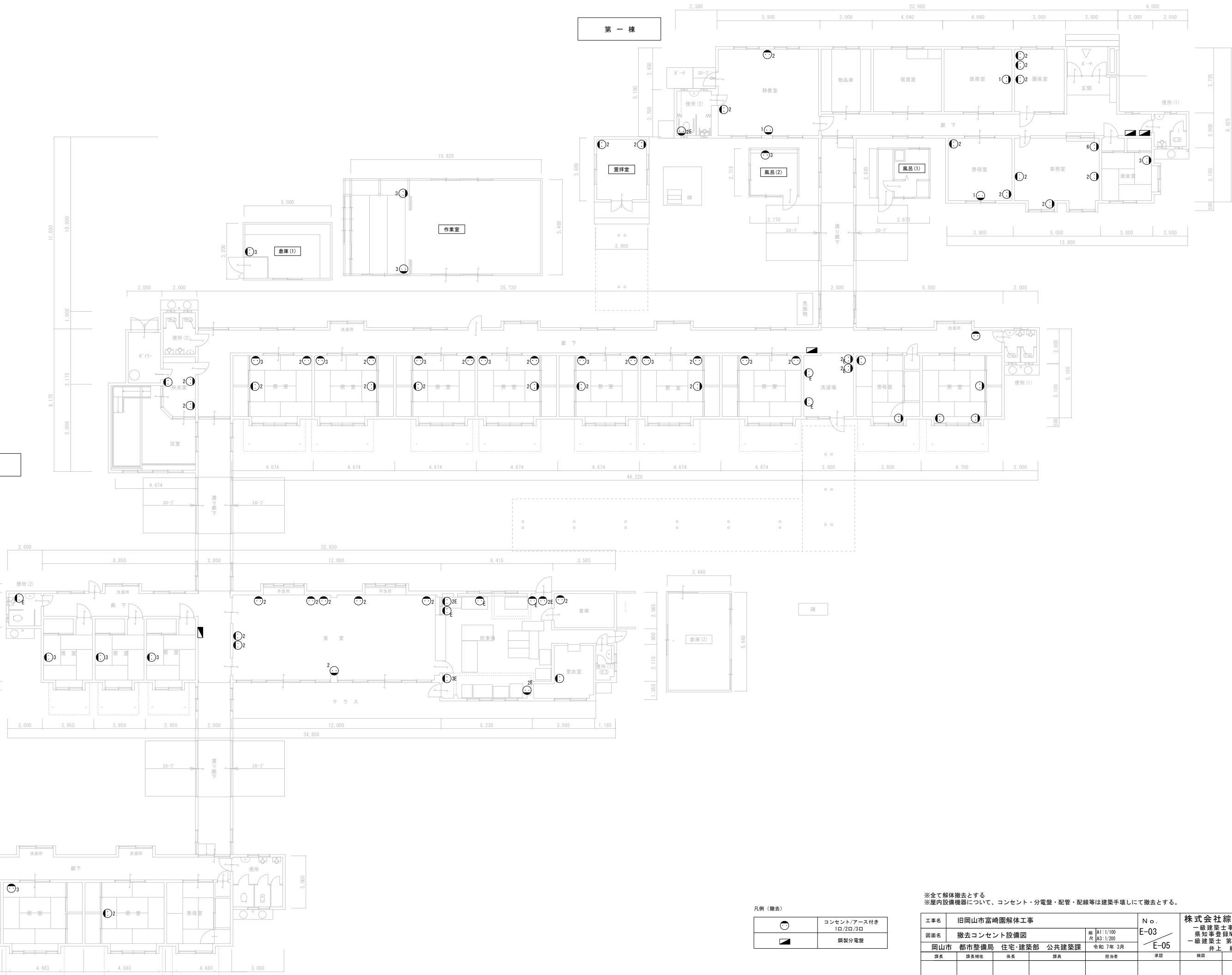
工事名		旧岡山市富崎園解体工事		No.		株式会社総合設計	
図面名		電気設備配置図		E-02		一級建築士事務所 県知事登録No.1910 一級建築士 第385905号	
岡山市		都市整備局 住宅・建築部 公共建築課		令和7年 3月		E-05 井上 統一郎	
課長	課長補佐	係長	課員	担当者	承認	検印	製図



	consent/アース付き 1口/2口/3口
	銅製分電盤

工事名	旧岡山市富崎園解体工事				No.	株式会社総合設計	
図面名	撤去コンセント設備図				E-03	一級建築士事務所 県知事登録№1910	
岡山市	都市整備局	住宅・建築部	公共建築課	令和 7年 3月	E-05	一級建築士 第385905号 井上 統一郎	
課長	課長補佐	係長	課員	担当書	承認	検印	製図

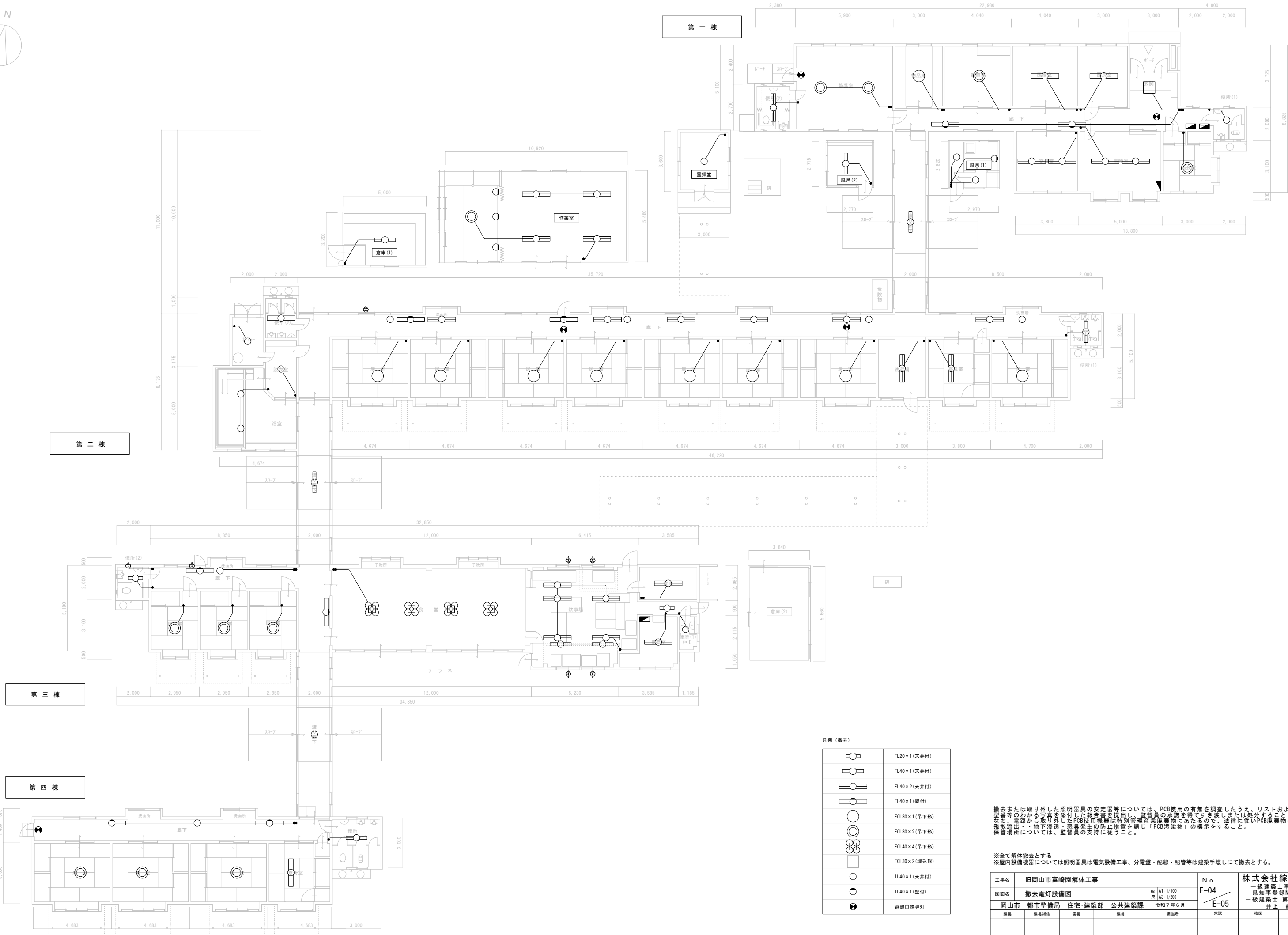

凡例 (撤去)	
	FL20×1 (天井付)
	FL40×1 (天井付)
	FL40×2 (天井付)
	FL40×1 (壁付)
	FQL30×1 (吊下形)
	FQL30×2 (吊下形)
	FQL40×4 (吊下形)
	FQL30×2 (埋込形)
	IL40×1 (天井付)
	IL40×1 (壁付)
	避難口誘導灯

撤去または取り外した照明器具の安定器等については、PCB使用の有無を調査したうえ、リストおよび型番等のわかる写真を添付した報告書を提出し、監督員の承諾を得て引き渡しまたは処分すること。
なお、電路から取り外したPCB使用機器は特別管理産業廃棄物にあたるので、法律に従いPCB廃棄物の飛散流出・地下浸透・悪臭発生防止措置を講じ「PCB汚染物」の標示をすること。
保管場所については、監督員の支持に従うこと。

※全て解体撤去とする
※屋内設備機器については照明器具は電気設備工事、分電盤・配線・配管等は建築手壊しにて撤去とする。

工事名 旧岡山市富崎園解体工事					No. E-04		株式会社総合設計	
図面名 撤去電灯設備図					縮尺 A1:1/100 A3:1/200		一級建築士事務所 泉知事登録No.1910 一級建築士 第385905号	
岡山市 都市整備局 住宅・建築部 公共建築課					令和7年6月		井上 統一郎	
課長	課長補佐	係長	課員	担当	承認	検印	製図	

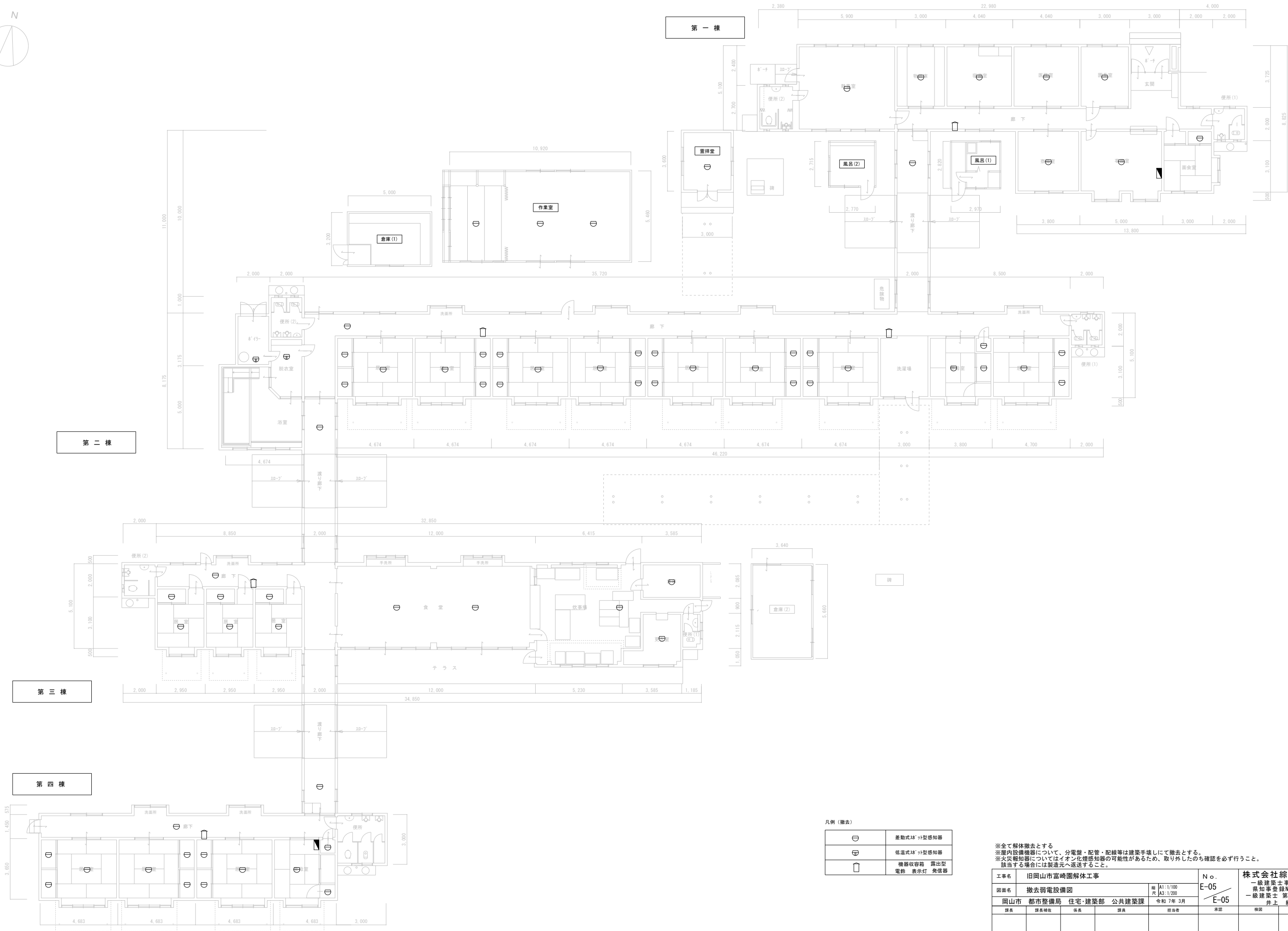

凡例 (撤去)	
	差動式林'ナ型感知器
	低温式林'ナ型感知器
	機器収容箱
	露出型電鈴 表示灯
	発信器

※全て解体撤去とする
※屋内設備機器について、分電盤・配管・配線等は建築手帳しにて撤去とする。
※火災報知器についてはイオン化煙感知器の可能性があるので、取り外したのち確認を必ず行うこと。
該当する場合には製造元へ返送すること。

工事名	旧岡山市富崎園解体工事				N.O.	株式会社総合設計		
図面名	撤去弱電設備図				E-05	一級建築士事務所 泉知事登録No.1910 一級建築士 第385905号 井上 統一郎		
岡山市 都市整備局 住宅・建築部 公共建築課	縮尺 A1:1/100 A3:1/200	編者	担当者	承認	検査	製図		
課長	課長補佐	係長	課員					

岡山県

岡山県

岡山県

岡山県

岡山県

岡山県

岡山県

岡山県

岡山県

岡山県

岡山県

岡山県

岡山県

岡山県

岡山県

岡山県

岡山県

岡山県

岡山県

岡山県

岡山県

岡山県

岡山県

岡山県

岡山県

岡山県

岡山県

岡山県

岡山県

岡山県

岡山県

岡山県

岡山県

岡山県

岡山県

岡山県

岡山県

岡山県

岡山県

岡山県

岡山県

岡山県

岡山県

岡山県

岡山県

岡山県

岡山県

岡山県

岡山県

岡山県

岡山県

岡山県

岡山県

岡山県

岡山県

岡山県

岡山県

岡山県

岡山県

岡山県

岡山県

岡山県

岡山県

岡山県

岡山県

岡山県

岡山県

岡山県

岡山県

岡山県

岡山県

岡山県

岡山県

岡山県

岡山県

岡山県

岡山県

岡山県

岡山県

岡山県

岡山県

岡山県

岡山県

岡山県

岡山県

岡山県

岡山県

岡山県

岡山県

岡山県

岡山県

岡山県

岡山県

岡山県

岡山県

岡山県

岡山県

岡山県

岡山県

岡山県

岡山県

岡山県

岡山県

岡山県

岡山県

岡山県

岡山県

岡山県

岡山県

岡山県

岡山県

岡山県

岡山県

岡山県

岡山県

岡山県

岡山県

岡山県

岡山県

岡山県

岡山県

岡山県

岡山県

岡山県

岡山県

岡山県

岡山県

岡山県

岡山県

岡山県

岡山県

岡山県

岡山県

岡山県

岡山県

岡山県

岡山県

岡山県

岡山県

岡山県

岡山県

岡山県

岡山県

岡山県

岡山県

岡山県

岡山県

岡山県

岡山県

岡山県

岡山県

岡山県

岡山県

岡山県

岡山県

岡山県

岡山県

岡山県

岡山県

岡山県

岡山県

岡山県

岡山県

岡山県

岡山県

岡山県

岡山県

岡山県

岡山県

岡山県

岡山県

岡山県

岡山県

岡山県

岡山県

岡山県

岡山県

岡山県

岡山県

岡山県

岡山県

岡山県

岡山県

岡山県

岡山県

岡山県

岡山県

岡山県

岡山県

岡山県

岡山県

岡山県

岡山県

岡山県

岡山県

岡山県

岡山県

岡山県

岡山県

岡山県

岡山県

岡山県

岡山県

岡山県

岡山県

岡山県

岡山県

岡山県

岡山県

岡山県

岡山県

岡山県

岡山県

岡山県

岡山県

岡山県

岡山県

岡山県

岡山県

岡山県

岡山県

岡山県

岡山県

岡山県

岡山県

岡山県

岡山県

岡山県

岡山県

岡山県

岡山県

岡山県

岡山県

岡山県

岡山県

岡山県

岡山県

岡山県

岡山県

岡山県

岡山県

岡山県

岡山県

岡山県

岡山県

岡山県

岡山県

岡山県

岡山県

岡山県

岡山県

岡山県

岡山県

岡山県

岡山県

岡山県

岡山県

岡山県

岡山県

岡山県

岡山県

岡山県

岡山県

岡山県

岡山県

岡山県

岡山県

岡山県

岡山県

岡山県

岡山県

岡山県

岡山県

岡山県

岡山県

岡山県

岡山県

岡山県

岡山県

岡山県

岡山県

岡山県

岡山県

岡山県

岡山県

岡山県

岡山県

岡山県

岡山県

岡山県

岡山県

岡山県

岡山県

岡山県

岡山県

岡山県

岡山県

岡山県

岡山県

岡山県

岡山県

岡山県

岡山県

岡山県

岡山県

岡山県

岡山県

岡山県

岡山県

岡山県

岡山県

岡山県

岡山県

岡山県

岡山県

岡山県

岡山県

岡山県

岡山県

岡山県

岡山県

岡山県

岡山県

岡山県

岡山県

岡山県

岡山県

岡山県

岡山県

岡山県

岡山県

岡山県

岡山県

岡山県

岡山県

岡山県

岡山県

岡山県

岡山県

岡山県

岡山県

岡山県

岡山県

岡山県

岡山県

岡山県

岡山県

岡山県

岡山県

岡山県

岡山県

岡山県

岡山県

岡山県

岡山県

岡山県

岡山県

岡山県

岡山県

岡山県

岡山県

岡山県

岡山県

岡山県

岡山県

岡山県

岡山県

岡山県

岡山県

岡山県

岡山県

岡山県

岡山県

岡山県

岡山県

岡山県

岡山県

岡山県

岡山県

岡山県

岡山県

岡山県

岡山県

岡山県

岡山県

岡山県

岡山県

岡山県

岡山県

岡山県

岡山県

岡山県

岡山県

岡山県

岡山県

岡山県

岡山県

岡山県

岡山県

岡山県

岡山県

岡山県

岡山県

岡山県

岡山県

岡山県

岡山県

岡山県

岡山県

岡山県

岡山県

岡山県

岡山県

岡山県

岡山県

岡山県

岡山県

岡山県

岡山県

岡山県

岡山県

岡山県

岡山県

岡山県

岡山県

岡山県

岡山県

岡山県

岡山県

岡山県

岡山県

岡山県

岡山県

岡山県

岡山県

岡山県

岡山県

岡山県

岡山県

岡山県

岡山県

岡山県

岡山県

岡山県

岡山県

岡山県

岡山県

岡山県

岡山県

岡山県

岡山県

岡山県

岡山県

岡山県

岡山県

岡山県

岡山県

岡山県

岡山県

岡山県

岡山県

岡山県

岡山県

岡山県

岡山県

岡山県

岡山県

岡山県

岡山県

岡山県

岡山県

岡山県

岡山県

岡山県

岡山県

岡山県

岡山県

岡山県

岡山県

岡山県

岡山県

岡山県

岡山県

岡山県

岡山県

岡山県

岡山県

岡山県

岡山県

岡山県

岡山県

岡山県

岡山県

岡山県

岡山県

岡山県

岡山県

岡山県

岡山県

岡山県

岡山県

岡山県

岡山県

岡山県

岡山県

岡山県

岡山県

岡山県

岡山県

岡山県

岡山県

岡山県

岡山県

岡山県

岡山県

岡山県

岡山県

岡山県

岡山県

岡山県

岡山県

岡山県

岡山県

岡山県

岡山県

岡山県

岡山県

岡山県

岡山県

岡山県

岡山県

岡山県

岡山県

岡山県

岡山県

岡山県

岡山県

岡山県

岡山県

岡山県

岡山県

岡山県

岡山県

岡山県

岡山県

岡山県

岡山県

岡山県

岡山県

岡山県

岡山県

岡山県

岡山県

岡山県

岡山県

岡山県

岡山県

岡山県

岡山県

岡山県

岡山県

岡山県

岡山県

岡山県

岡山県

岡山県

岡山県

岡山県

岡山県

岡山県

岡山県

岡山県

岡山県

岡山県

岡山県

岡山県

岡山県

岡山県

岡山県

岡山県

岡山県

岡山県

岡山県

岡山県

岡山県

岡山県

岡山県

岡山県

岡山県

岡山県

岡山県

岡山県

岡山県

岡山県

岡山県

岡山県

岡山県

岡山県

岡山県

岡山県

岡山県

岡山県

岡山県

岡山県

岡山県

岡山県

岡山県

岡山県

岡山県

岡山県

岡山県

岡山県

岡山県

岡山県

岡山県

岡山県

岡山県

岡山県

岡山県

岡山県

岡山県

岡山県

岡山県

岡山県

岡山県

岡山県

岡山県

岡山県

岡山県

岡山県

岡山県

岡山県

岡山県

岡山県

岡山県

岡山県

岡山県

岡山県

岡山県

岡山県

岡山県

岡山県

岡山県

岡山県

岡山県

岡山県

岡山県

岡山県

岡山県

岡山県

岡山県

岡山県

岡山県

岡山県

岡山県

岡山県

岡山県

岡山県

岡山県

岡山県

岡山県

岡山県

岡山県

岡山県

岡山県

岡山県

岡山県

岡山県

岡山県

岡山県

岡山県

岡山県

岡山県

岡山県

岡山県

岡山県

岡山県

岡山県

岡山県

岡山県

岡山県

岡山県

岡山県

岡山県

岡山県

岡山県

岡山県

岡山県

岡山県

岡山県

岡山県

岡山県

岡山県

岡山県

岡山県

岡山県

岡山県

岡山県

岡山県

岡山県

岡山県

岡山県

岡山県

岡山県

岡山県

岡山県

岡山県

岡山県

岡山県

岡山県

岡山県

岡山県

岡山県

岡山県

岡山県

岡山県

岡山県

岡山県

岡山県

岡山県

岡山県

岡山県

岡山県

岡山県

岡山県

岡山県

岡山県

岡山県

岡山県

岡山県

岡山県

岡山県

岡山県

岡山県

岡山県

岡山県

岡山県

岡山県

岡山県

岡山県

岡山県

岡山県

岡山県

岡山県

岡山県

岡山県

岡山県

岡山県

岡山県

岡山県

岡山県

岡山県

岡山県

岡山県

岡山県

岡山県

岡山県

岡山県

岡山県

岡山県

岡山県

岡山県

岡山県

岡山県

岡山県

岡山県

岡山県

岡山県

岡山県

岡山県

岡山県

岡山県

岡山県

岡山県

岡山県

岡山県

岡山県

岡山県

岡山県

岡山県

岡山県

岡山県

岡山県

岡山県

岡山県

岡山県

岡山県

岡山県

岡山県

岡山県

岡山県

岡山県

岡山県

岡山県

岡山県

岡山県

岡山県

岡山県

岡山県

岡山県

岡山県

岡山県

岡山県

岡山県

岡山県

岡山県

岡山県

岡山県

岡山県

岡山県

岡山県

岡山県

岡山県

岡山県

岡山県

岡山県

岡山県

岡山県

岡山県

岡山県

岡山県

岡山県

岡山県

岡山県

岡山県

岡山県

岡山県

岡山県

岡山県

岡山県

岡山県

岡山県

岡山県

岡山県

岡山県

岡山県

岡山県

岡山県

岡山県

岡山県

岡山県

岡山県

岡山県

岡山県

岡山県

岡山県

岡山県

岡山県

岡山県

岡山県

岡山県

岡山県

岡山県

岡山県

岡山県

岡山県

岡山県

岡山県

岡山県

岡山県

岡山県

岡山県

岡山県

岡山県

岡山県

岡山県

岡山県

岡山県

岡山県

岡山県

岡山県

岡山県

岡山県

<

撤去空調機器リスト

記号	仕 様	組	V	Kw 冷房/暖房	備考	工事区分	
						建築	機械
<div><div></div><div>PAC 1</div></div>	パッケージエアコン：1200x600x200 室外機：500x500x900 フロン22/4.60kg 重量50kg	1組	3相200V	12.5/14.0	想定配管数量：冷媒管（液Φ9.52・ガスΦ12.7：銅）40.0m スリムダクト 30.0m		○
<div><div></div><div>AC 1</div></div>	セパレート式スポットエアコン	2組	3相200V	6.3/0			○

撤去換気扇リスト

記号	名称	仕 様	組	V	備考	工事区分	
						建築	機械
<div><div></div><div>FE 1</div></div>	壁付換気扇	羽根Φ150 外形200x200x150	1組	100		○	
		銅製フード200x200x150					
<div><div></div><div>FE 2</div></div>	壁付換気扇	羽根Φ200 外形250x250x150	1組	100		○	
		銅製フード250x250x250					
<div><div></div><div>FE 3</div></div>	壁付換気扇	羽根Φ250 外形300x300x150	2組	100		○	
		銅製フード300x300x300					
<div><div></div><div>FE 4</div></div>	壁付換気扇	羽根Φ350 外形400x400x150	5組	100		○	
		銅製フード400x400x400					
<div><div></div><div>FE 5</div></div>	天井埋込換気扇	外形350x350x150	1組	100		○	
		銅製フード200x200x200					

想定配管数量：スパイラルダクトΦ100 2.0m

撤去給排水・給湯設備リスト

名称	仕 様	数量	工事区分	
			建築	機械
給水栓	100x100x50 真鍮（銅くず）	58	○	
給湯水栓	100x100x50 真鍮（銅くず）	6	○	
混合水栓	100x100x50 真鍮（銅くず）	6	○	
単水栓	100x100x50 真鍮（銅くず）	5	○	
立水栓	100x100x50 真鍮（銅くず） 水栓柱80x80x800	2	○	
給水管/油	SGP20 屋外埋設管除く 想定数量	70.0m	○	
給湯管	CU20 屋外埋設管除く 想定数量	23.0m	○	
排水管	VP100 屋外埋設管除く 想定数量	22.0m	○	
	VP75 屋外埋設管除く 想定数量	19.0m	○	
	VP50 屋外埋設管除く 想定数量	46.0m	○	
給水管	SGP40 地中埋設 想定数量	70.0m		○
	SGP20 地中埋設 想定数量	94.0m		○
排水管	VP100 地中埋設 想定数量	15.0m		○
ガスコック	50x50x50 真鍮（銅くず）	3	○	

建物内部の衛生器具類・水栓・配管類・ダクト類及び建物埋め込み・天井取り付けの大型機器類以外の機器は、建築積算の「手壊しによる内部造作材の撤去」に含むものとする。
現存する竣工図がなく、想定での作図の為実際の状況と異なる可能性がある。

撤去機器リスト

名称	仕 様	数量	工事区分	
			建築	機械
和便器	0.14m3/台（陶器）	7	○	
洋便器	0.2m3/台（陶器）	3	○	
小便器	0.05m3/台（陶器）	9	○	
手洗い	0.03m3/台（陶器）	10	○	
大便器手すり	Φ35x4m(SUS)	1	○	
小便器手すり	Φ35x4m(SUS)	1	○	
紙巻き器	250x300x130(廃ブラ)	10	○	
電気温水器(1)	中国電機製造(株) 81-6866 定格消費電力：5.4kW タンク容量：500L 満水重量：607kg	1		○
電気温水器(2)	中国電機製造(株) CS-400MFA 定格消費電力：4.4kW タンク容量：400L 満水重量：477kg	2		○
瞬間湯沸器 A	400x300x150 PH-STB	1		○
瞬間湯沸器 B	350x300x150 RVS-51GT	1		○
瞬間湯沸器 C	800x300x300 PH-12#BFA	2		○
瞬間湯沸器 D	400x300x150	1		○
ボイラー	型番：PF-46WOT 幅・奥行・高さ：900x500x1150 定格出力：155000kcal/h 放射器熱容量：115000kcal/h 電熱面積：4.7m2	1		○
重油タンク	銅板製 200L	1		○
雨水樹	300x300xH420(コンクリート蓋共)	1		○
トラップ樹	450x450xH600(鑄鉄蓋Φ300共)	1		○

工事名					旧岡山市富崎園解体工事		No.		株式会社総合設計		
図面名					撤去機器リスト		M-02		一級建築士事務所 県知事登録No.1910		
					縮尺 A1:— A3:—		M-06		一級建築士 第385905号		
岡山市					都市整備局		住宅・建築部		公共建築課		
					令和7年6月				井上 統一郎		
課長		課長補佐		係長		課員		担当者		承認	
										検印	
										製図	

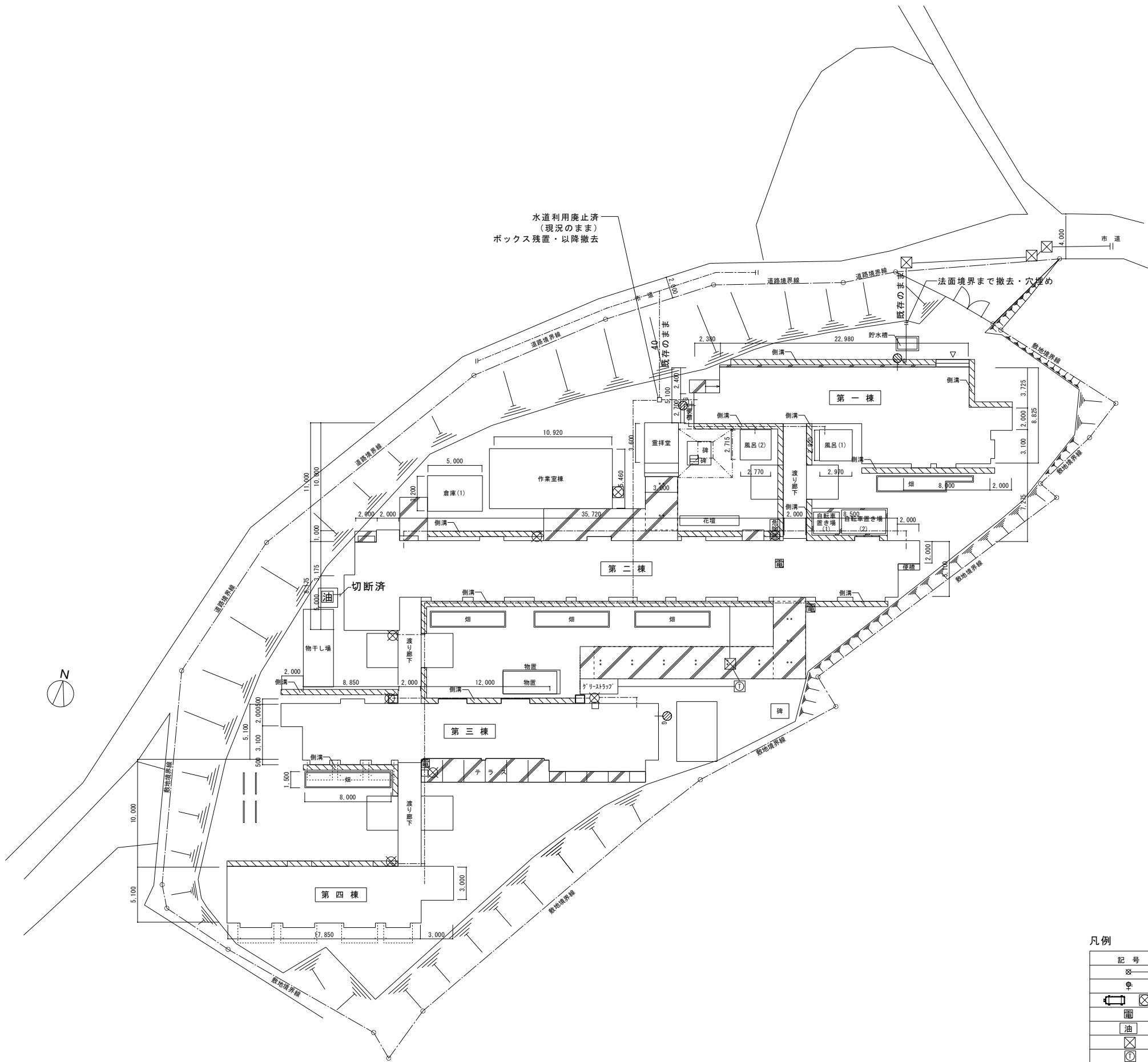

機械設備配置図 S=1 : 200

現存する竣工図がなく、想定での作図のため実際の状況と異なる可能性がある。
解体の際には、出来る限りの配管経路を調査した上で埋設配管を撤去すること。

凡例		
記号	名称	備考
給水栓		
ガスコック		
エアコン室外機		
電気温水器		
オイルタンク		
雨水栓		
トラップ		

工事名	旧岡山市富崎園解体工事				N.O.	株式会社総合設計		
図面名	機械設備配置図				M-03	一級建築士事務所 泉知事登録No.1910		
岡山市	都市整備局	住宅・建設部	公共建築課	令和7年6月	M-06	一級建築士 第385905号 井上 統一郎		
課長	課長補佐	係長	課員	担当者	承認	検印	製図	

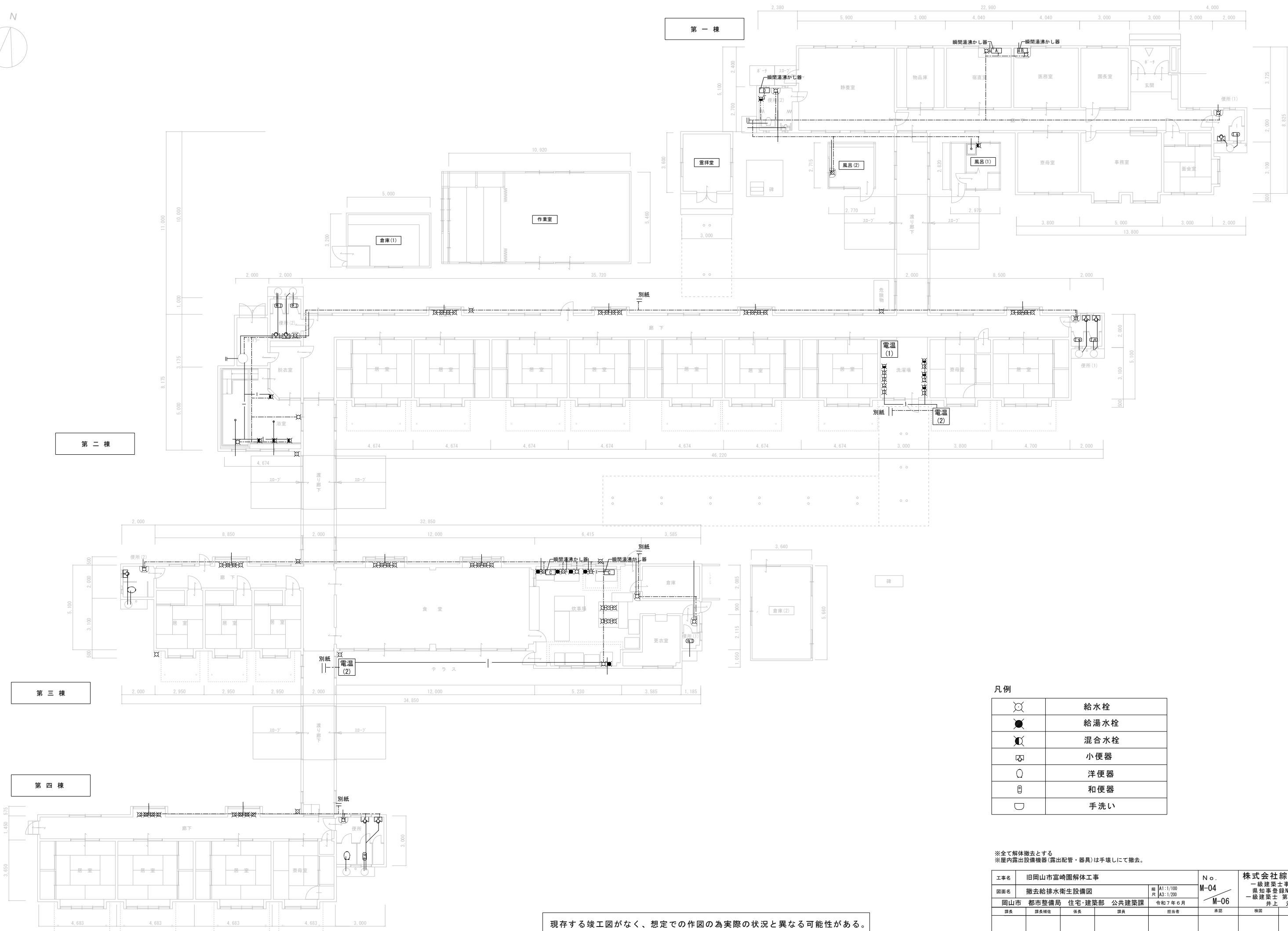

凡例

	給水栓
	給湯水栓
	混合水栓
	小便器
	洋便器
	和便器
	手洗い

※全て解体撤去とする
※屋内露出設備機器(露出配管・器具)は手壊しにて撤去。

工事名	旧岡山市富崎園解体工事				No.	株式会社総合設計		
図面名	撤去給排水衛生設備図				M-04	一級建築士事務所 泉知事登録No.1910		
岡山市	都市整備局	住宅・建築部	公共建築課	令和7年6月	M-06	一級建築士 第92328号 井上 元		
課長	課長補佐	係長	課員	担当者	承認	概図	製図	

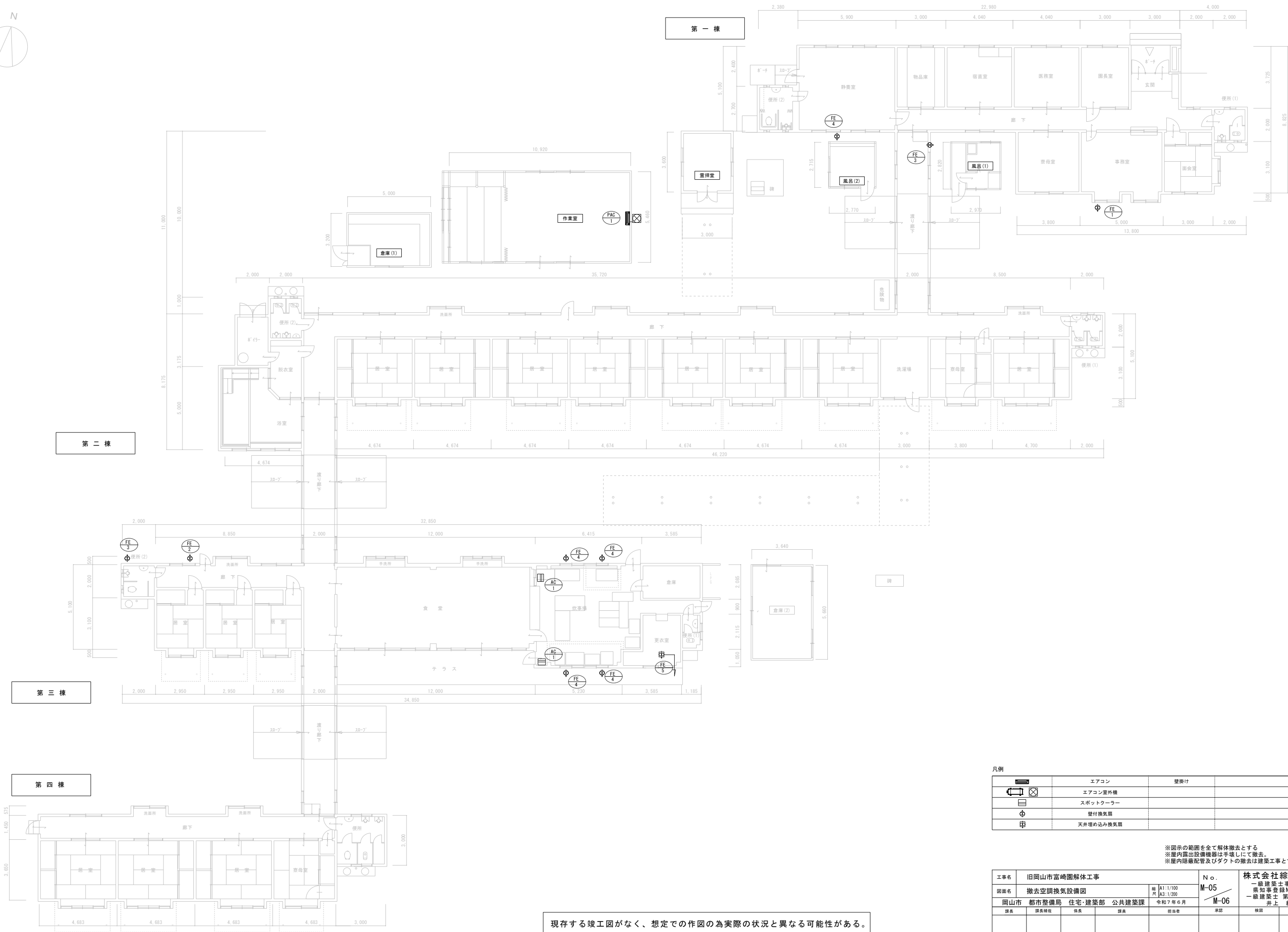

凡例		エアコン	壁掛け
	エアコン室外機		
	スポットクーラー		
	壁付換気扇		
	天井埋め込み換気扇		

※図示の範囲を全て解体撤去とする
※屋内露出設備機器は手壊しにて撤去。
※屋内隠蔽配管及びダクトの撤去は建築工事とする。

工事名	旧岡山市富崎園解体工事			No.	株式会社総合設計		
図面名	撤去空調換気設備図			M-05	一級建築士事務所 奥知事登録No.1910		
岡山市	都市整備局	住宅・建築部	公共建築課	令和7年6月	M-06	一級建築士 第385905号 井上 統一郎	
課長	課長補佐	係長	課員	担当者	承認	検図	製図

現存する竣工図がなく、想定での作図の為実際の状況と異なる可能性がある。



第一棟

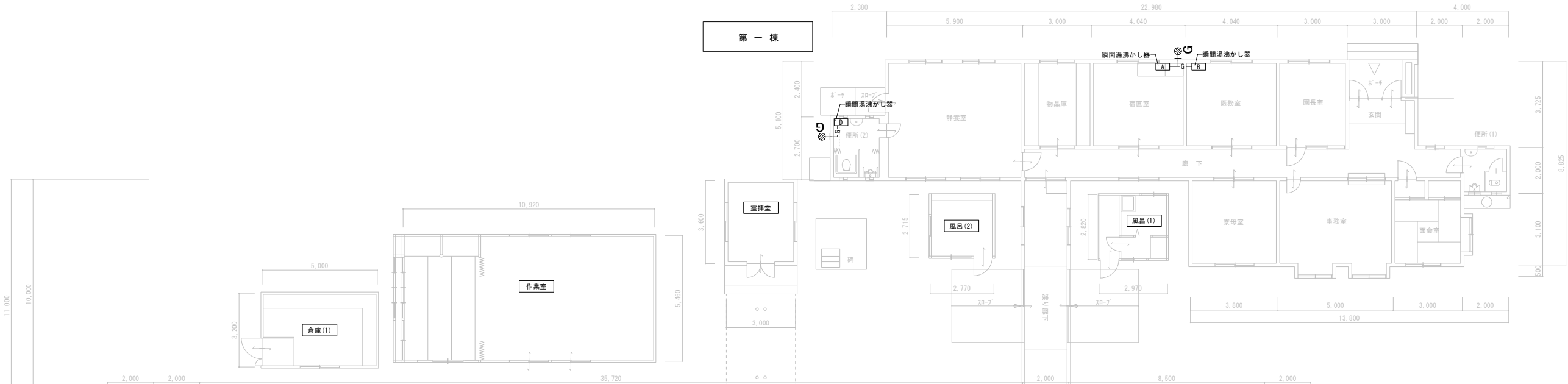

第二棟

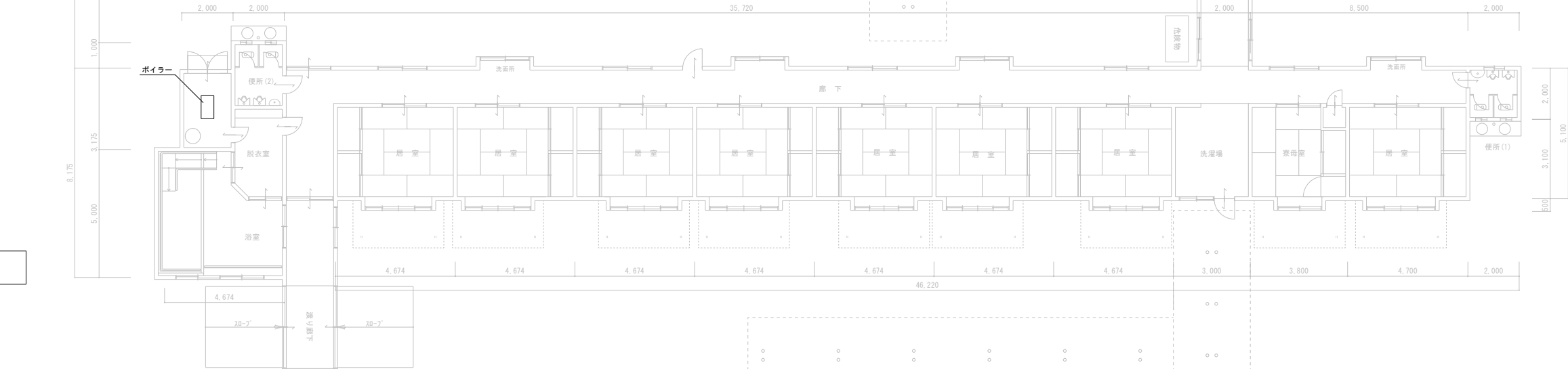

第三棟

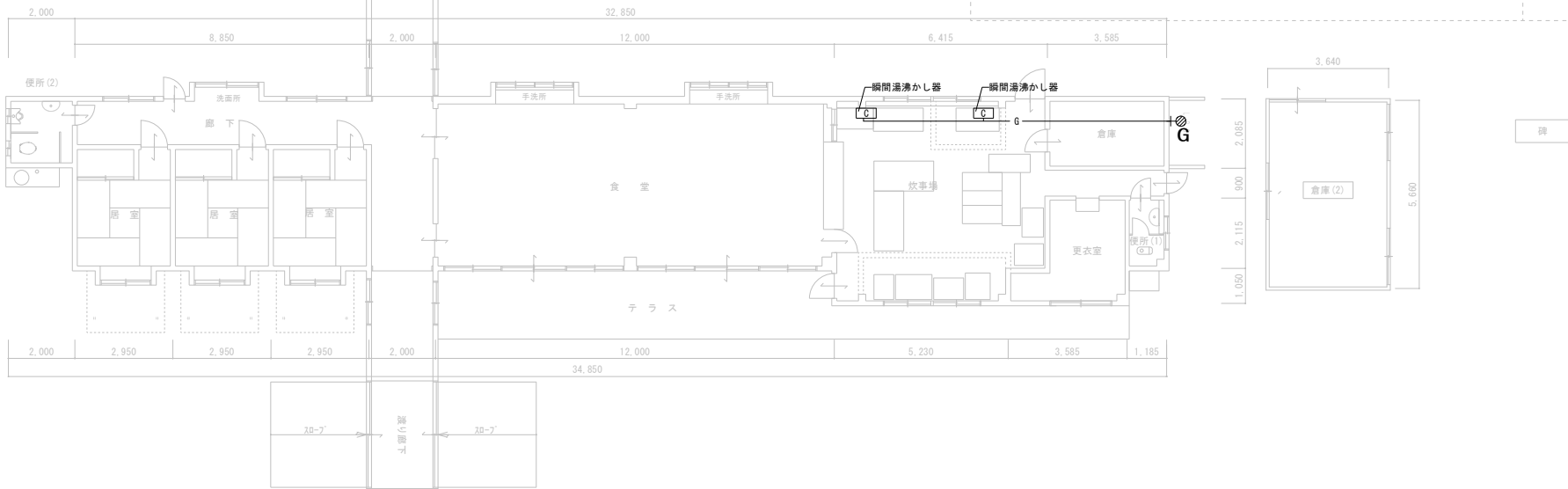

第四棟

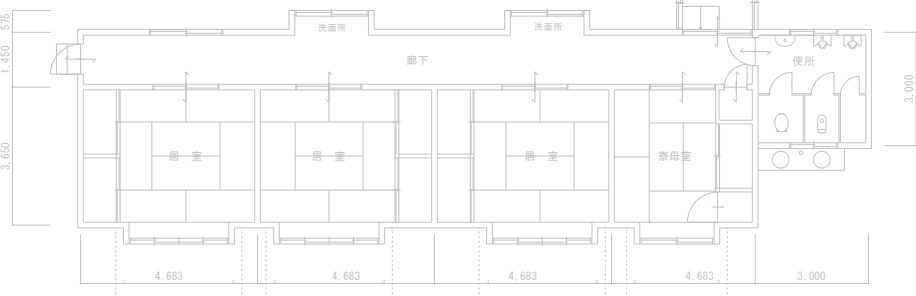

現存する竣工図がなく、想定での作図の為実際の状況と異なる可能性がある。

※図示の範囲を全て解体撤去とする
※屋内露出設備機器は手壊しにて撤去。

工事名					旧岡山市富崎園解体工事		No.		株式会社総合設計		
図面名					撤去給湯・暖房設備図		M-06		一級建築士事務所 県知事登録№1910		
					縮尺		A1:1/100 A3:1/200		一級建築士 第385905号		
岡山市					都市整備局		住宅・建築部		公共建築課		
					令和7年6月		M-06		井上 統一郎		
課長		課長補佐		係長		課員		担当者		承認	
										核印	
										製図	