

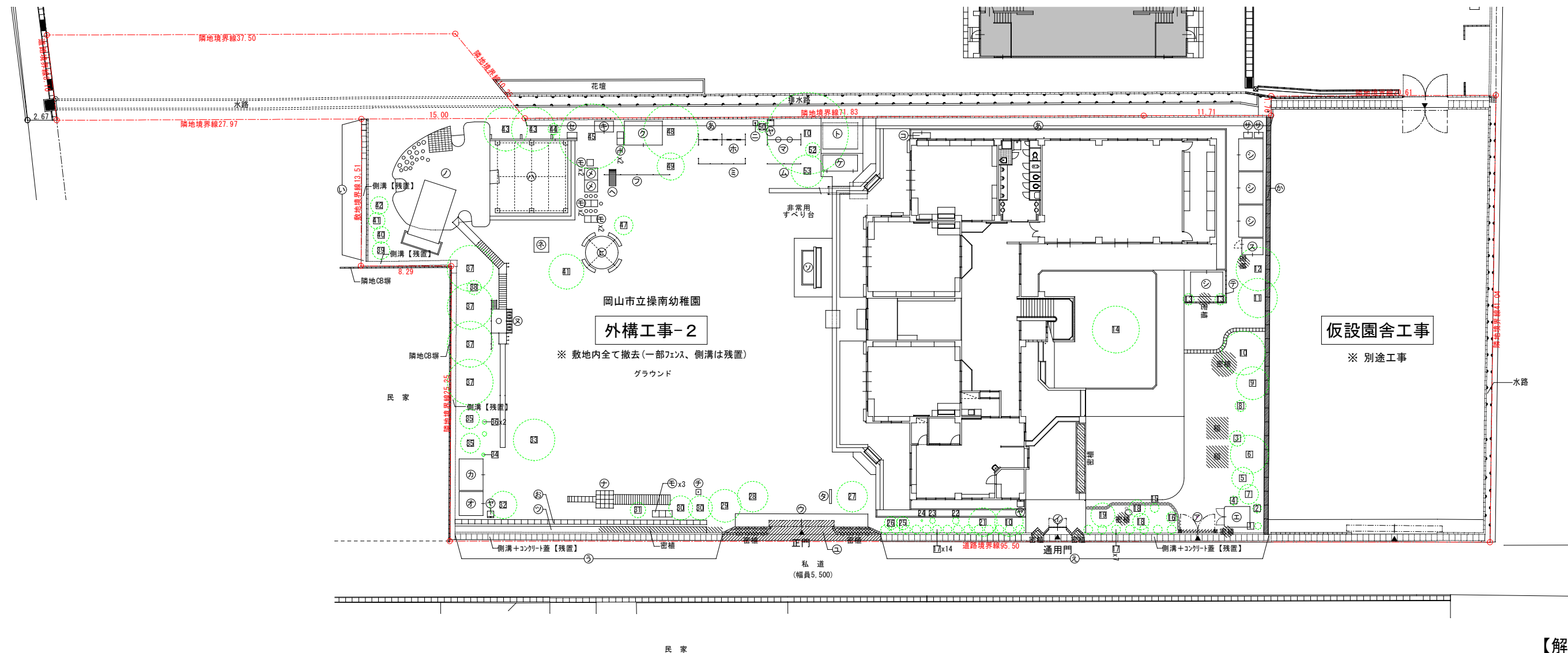

[illegible]

樹木リスト													
記号	高さ	葉周り	幹周り	数量	名称	撤去・移設・在地	記号	高さ	葉周り	幹周り	数量	名称	撤去・移設・在地
[1]	1.5	0.6	0.1以下	1	—	撤去	[29]	2.2	2.2	0.15	1	—	撤去
[2]	0.6	0.8	0.3	1	ソテツ	撤去	[30]	1.8	2.0	0.2	2	サルスベリ	撤去
[3]	1.3	1.4	0.3	1	ツツジ	撤去	[31]	2.1	1.4	0.2	1	アクラ	撤去
[4]	5.0	0.8	0.1	1	シュロ	撤去	[32]	4.0	3.5	0.2	1	—	撤去
[5]	1.2	2.0	0.3	1	ソテツ	撤去	[33]	7.0	3.8	0.4	1	—	撤去
[6]	3.5	3.5	0.2	1	—	撤去	[34]	—	—	0.3	1	切株	撤去
[7]	5.0	1.8	0.15	1	イチョウ	撤去	[35]	5.0	1.8	0.15	2	イチョウ	撤去
[8]	1.9	1.0	0.1以下	1	ナンテン	撤去	[36]	2.3	0.4	0.1	2	ツバキ	撤去
[9]	2.0	3.0	0.1以下	1	—	撤去	[37]	5.0	6.0	0.4	4	—	撤去
[10]	7.5	4.0	0.6	3	—	撤去	[38]	1.9	1.3	0.2	1	—	撤去
[11]	3.0	3.6	0.15	1	モミジ	撤去	[39]	2.5	1.6	0.3	1	—	撤去
[12]	4.6	4.0	0.3	1	—	撤去	[40]	2.0	1.5	0.3	1	—	撤去
[13]	3.0	1.0	0.1以下	2	ハナミズキ	撤去	[41]	4.5	3.5	0.25	2	—	撤去
[14]	4.0	4.3	0.25	1	—	撤去	[42]	4.5	1.6	0.3	1	ビワ	撤去
[15]	2.0	0.8	0.15	1	—	撤去	[43]	4.0	4.0	0.3	2	—	撤去
[16]	1.0	1.0	0.1以下	1	ツツジ	撤去	[44]	1.5	1.0	0.15	1	—	撤去
[17]	1.6	2.2	0.3	21	サザンカ	撤去	[45]	4.5	6.0	0.6	1	—	撤去
[18]	1.5	0.8	0.1以下	2	—	撤去	[47]	1.7	1.7	0.1	1	—	撤去
[19]	2.3	1.5	0.25	1	マツ	撤去	[48]	3.5	5.0	0.55	1	—	撤去
[21]	3.0	2.5	0.4	1	モミジ	撤去	[49]	4.0	2.5	0.2	1	イチョウ	撤去
[22]	—	—	0.6	1	切株	撤去	[50]	2.0	1.0	0.25	1	—	撤去
[23]	—	—	0.5	1	切株	撤去	[52]	2.2	1.3	0.2	1	ナンテン	撤去
[24]	—	—	0.15	1	切株	撤去	[53]	5.0	3.0	0.15	1	イチョウ	撤去
[25]	1.2	1.2	0.1以下	1	—	撤去							
[26]	1.0	1.2	0.1以下	1	サツキ	撤去							
[27]	3.0	2.8	0.25	1	マツ	撤去							※ [20][46][51] は欠番
[28]	3.0	2.8	0.2	1	マツ	撤去							











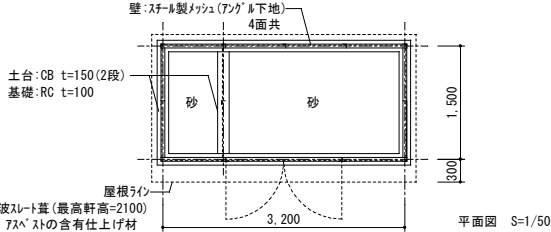

【解体工事】

工事名	岡山市立播南幼稚園園舎改築工事				No.		 1級建築士事務所 奥知事務録 第13069号 1級建築士 第123237号 奥元 久雄 〒700-0838 岡山市北区東長府1-0-6 2号 Tel. 086-225-1367 Fax 086-225-1370
図面名	外構撤去配置図 (外構工事-2)		縮尺	(A1) 1/200 (A3) 1/400	D		
岡山市	都市整備局	住宅・建築部	公共建築課	令和 8年 3月	053		
課長	課長補佐	係長	課員	担当者	承認	図面	製図

ア	両開き門扉 (RC基礎共)	1箇所	イ	両開き門扉 (RC基礎共) ※小学校敷地内	1箇所	ウ	両引分門扉 (RC塀・花壇・レール共)	※小学校敷地内	1箇所	エ	ステンレス製 掲示板 (RC基礎共)	1箇所																																			
			ケ	橋梁＋ガードパイプ	1箇所	※新築工事 門廻り詳細図参照【撤去】				【撤去＋復旧】																																					
オ	花壇 (緑石)＋花壇 (レンガブロック2段)	1箇所	カ	花壇 (緑石) 100x100x600	1箇所	キ	花壇 (CBt=150)		1箇所	コ	側溝	1箇所																																			
ク	樹木保護蓋: 鋳物	4箇所	【一部撤去】			【一部撤去】			【一部撤去】																																						
あ	CB (3段)＋笠木＋メッシュフェンスH=1000	図示	い	CB (3段)＋笠木＋メッシュフェンスH=1000	図示	シ			現場打側溝＋グレーチング蓋 L=9500 S=1/20	図示	ス	現場打側溝＋グレーチング蓋 L=9500 S=1/20	2箇所																																		
【範囲内撤去＋一部補修】			【範囲内撤去＋一部補修】			【撤去】			【撤去】																																						
									【解体工事】																																						
									<table><tr><td>工事名</td><td colspan="4">岡山市立操南幼稚園園舎改築工事</td><td>N o.</td><td rowspan="2">D / 054</td><td rowspan="2"></td><td rowspan="2">1級建築士事務所 長崎平倉 第13060号 1級建築士 第132373号 東元 久雄 〒700-0838 岡山市北区京町1-10番2号 Tel: 086-225-1367 Fax: 086-223-2070</td></tr><tr><td>図面名</td><td colspan="4">簡易建物・工作物 1 (外構工事-1)</td><td>縮尺</td><td>(A1) 1/50 (A3) 1/100</td></tr><tr><td colspan="5">岡山市 都市整備局 住宅・建築部 公共建築課</td><td>令和 8年 3月</td><td>担当</td><td>承認</td><td>検図</td><td>製図</td></tr><tr><td>課長</td><td>課長補佐</td><td>係長</td><td>係員</td><td></td><td></td><td></td><td></td><td></td><td></td></tr></table>			工事名	岡山市立操南幼稚園園舎改築工事				N o.	D / 054		1級建築士事務所 長崎平倉 第13060号 1級建築士 第132373号 東元 久雄 〒700-0838 岡山市北区京町1-10番2号 Tel: 086-225-1367 Fax: 086-223-2070	図面名	簡易建物・工作物 1 (外構工事-1)				縮尺	(A1) 1/50 (A3) 1/100	岡山市 都市整備局 住宅・建築部 公共建築課					令和 8年 3月	担当	承認	検図	製図	課長	課長補佐	係長	係員						
工事名	岡山市立操南幼稚園園舎改築工事				N o.	D / 054		1級建築士事務所 長崎平倉 第13060号 1級建築士 第132373号 東元 久雄 〒700-0838 岡山市北区京町1-10番2号 Tel: 086-225-1367 Fax: 086-223-2070																																							
図面名	簡易建物・工作物 1 (外構工事-1)				縮尺				(A1) 1/50 (A3) 1/100																																						
岡山市 都市整備局 住宅・建築部 公共建築課					令和 8年 3月	担当	承認	検図	製図																																						
課長	課長補佐	係長	係員																																												

ア両開き門扉		イ両開き門扉(RC塀・花壇・基礎共)		1箇所			
ウ両引分門扉(RC塀・花壇・レール共)		1箇所		エガス庫		1箇所	
オプレハブ倉庫(CB基礎共)		カプレハブ倉庫(CB基礎共)		キプレハブ倉庫(CB基礎共)		1箇所	
【解体工事】		【解体工事】		【解体工事】		【解体工事】	

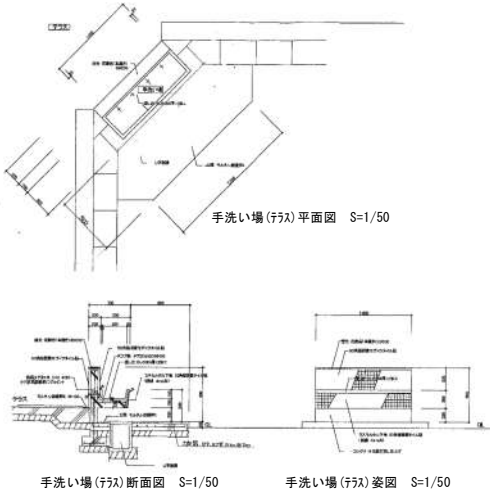
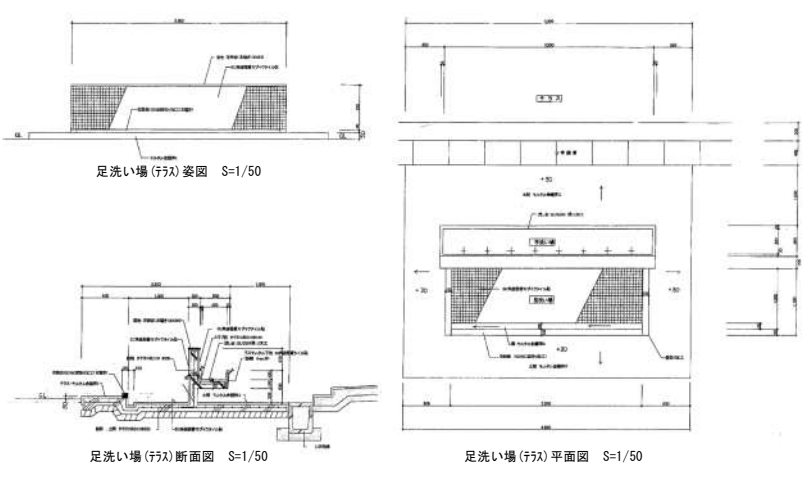
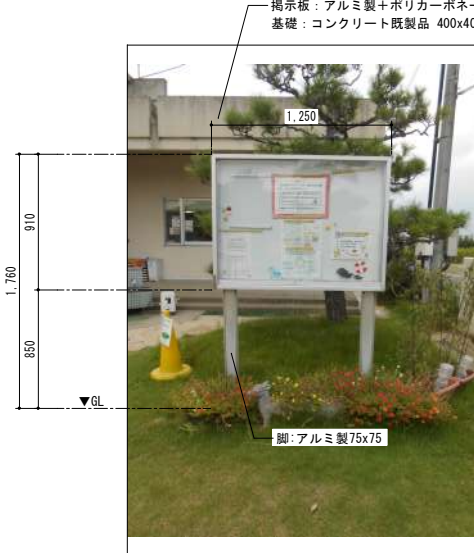
ク	ﾌﾞﾚﾊﾞ 倉庫 (CB基礎共)	1箇所	ケ	飼育小屋 (RC基礎共)	1箇所	コ	ﾌﾞﾚﾊﾞ 倉庫 (CB基礎共)	1箇所	サ	ﾌﾞﾚﾊﾞ 倉庫 (CB基礎共)	2箇所																																													
<p>—ブレハブ物置(既製品) 本体：スチール製 W3470×D2210×H2080 基礎：コンクリートブロック t=100</p> 			<p>壁：スチール製メッシュ(7mm) 4面共</p> <p>土台：CB t=150(2段) 基礎：RC t=100</p> <p>屋根5/12 屋根：小波スレート(最高軒高=2100) ◆75×75の含有仕上げ材</p> <p>平面図 S=1/50</p> 			<p>—ブレハブ物置(既製品) 本体：スチール製 W1600×D500×H900 基礎：コンクリートブロック t=100</p> 			<p>—ブレハブ物置(既製品) 本体：スチール製 W800×D500×H1800 基礎：コンクリートブロック t=100</p> 																																															
シ	ﾌﾞﾚﾊﾞ 倉庫 (CB基礎共)	4箇所	ス	ﾌﾞﾚﾊﾞ 小屋 (CB基礎共)	1箇所	セ	手洗い	1箇所	チ	フラッグポール	1箇所																																													
<p>—ブレハブ物置(既製品) 本体：スチール製 W2950×D2210×H2080 基礎：コンクリートブロック t=100</p> 			<p>—ブレハブ小屋(既製品) 本体：スチール製 W1500×D1950×H2460 基礎：コンクリートブロック t=100</p> 			 <p>断面図 S=1/50</p> <p>立面図 S=1/50</p> <p>CBt=120(6段) +モルタル t=20 カン(3箇所)</p>			 <p>平面図 S=1/50</p> <p>断面図 S=1/50</p> <p>アルミ製ポール</p>																																															
ソ	手洗い+足洗い	1箇所	タ	掲示板(基礎共)	1箇所	<p>【解体工事】</p> <table><tr><td>工事名</td><td colspan="4">岡山市立操南幼稚園園舎改築工事</td><td>N o .</td><td colspan="3" rowspan="2"> 1級建築士事務所 長崎平倉 第13060号 1級建築士 第132373号 東元 久雄 〒700-0838 岡山市北区京町1-10番2号 Tel: 086-225-1367 Fax: 086-223-2070</td></tr><tr><td>図面名</td><td>簡易建物・工作物・その他-3(外構工事-2)</td><td>縮尺</td><td>(A1) 1/50 (A3) 1/100</td><td></td><td>D</td></tr><tr><td colspan="5">岡山市 都市整備局 住宅・建築部 公共建築課</td><td>令和 8年 3月</td><td>担当者</td><td>承認</td><td>検図</td><td>製図</td></tr><tr><td>課長</td><td>課長補佐</td><td>係長</td><td>課員</td><td></td><td></td><td></td><td></td><td></td><td></td></tr><tr><td></td><td></td><td></td><td></td><td></td><td></td><td></td><td></td><td></td><td></td></tr></table>						工事名	岡山市立操南幼稚園園舎改築工事				N o .	 1級建築士事務所 長崎平倉 第13060号 1級建築士 第132373号 東元 久雄 〒700-0838 岡山市北区京町1-10番2号 Tel: 086-225-1367 Fax: 086-223-2070			図面名	簡易建物・工作物・その他-3(外構工事-2)	縮尺	(A1) 1/50 (A3) 1/100		D	岡山市 都市整備局 住宅・建築部 公共建築課					令和 8年 3月	担当者	承認	検図	製図	課長	課長補佐	係長	課員																
工事名	岡山市立操南幼稚園園舎改築工事				N o .	 1級建築士事務所 長崎平倉 第13060号 1級建築士 第132373号 東元 久雄 〒700-0838 岡山市北区京町1-10番2号 Tel: 086-225-1367 Fax: 086-223-2070																																																		
図面名	簡易建物・工作物・その他-3(外構工事-2)	縮尺	(A1) 1/50 (A3) 1/100		D																																																			
岡山市 都市整備局 住宅・建築部 公共建築課					令和 8年 3月	担当者	承認	検図	製図																																															
課長	課長補佐	係長	課員																																																					
 <p>手洗い場(ｸﾞﾗｽ)平面図 S=1/50</p> <p>手洗い場(ｸﾞﾗｽ)断面図 S=1/50</p> <p>手洗い場(ｸﾞﾗｽ)立面図 S=1/50</p>			 <p>足洗い場(ｸﾞﾗｽ)立面図 S=1/50</p> <p>足洗い場(ｸﾞﾗｽ)断面図 S=1/50</p> <p>足洗い場(ｸﾞﾗｽ)平面図 S=1/50</p>			 <p>掲示板：アルミ製+ポリカーボネート板 基礎：コンクリート既製品 400x400x400</p> <p>脚：アルミ製75x75</p>																																																		

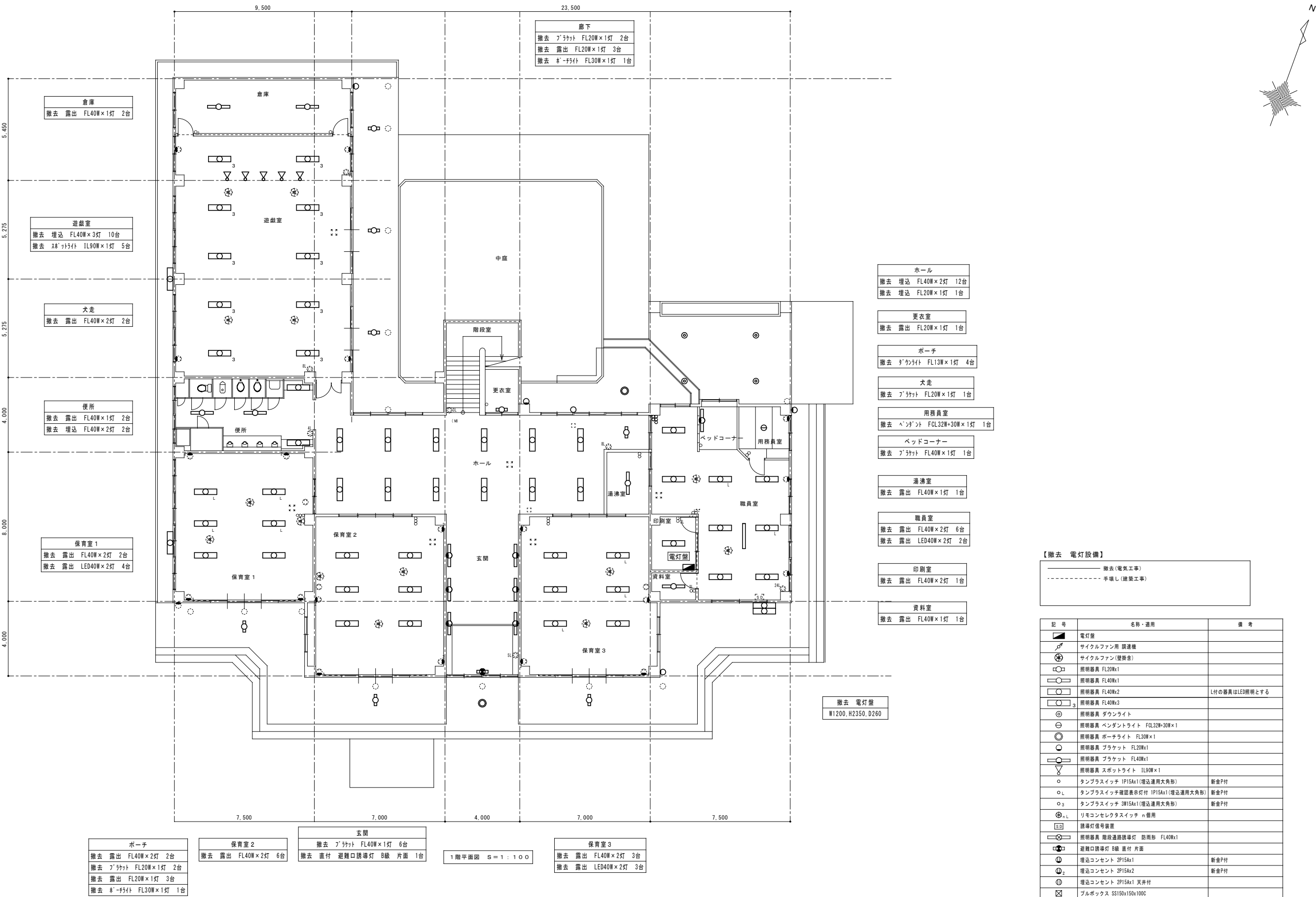

※照明器具撤去時におけるPCBの調査文

撤去又は取外した照明器具の安定器等については、PCB使用の有無を調査のうえ、リストおよび型番等の分かる写真を添付した報告書を提出し、監督員の承諾を得て引渡し又は処分すること。なお、電路から取り外したPCB使用機器は特別管理産業廃棄物にあたるので、法律に従いPCB廃棄物の飛散・流出・地下浸透・悪臭発生等の防止措置を講じ「PCB汚染物」の標示をすること。保管場所については、監督員の指示に従うこと

※照明器具の撤去については電気設備工事で行うこととし、配管配線、配線器具、サイクルファン(破線の器具)については建築手壊しとする。

工事名 岡山市立操南幼稚園園舎改築工事						No. D 059		<div>東亜建設</div> <div>1級建築士事務所 長崎県会館 第10960号 1級建築士 第12377号 東元 久雄 〒700-0838 岡山市北区京町1丁目番2号 Tel: 086-225-1367 Fax: 086-223-2010</div>
図面名	電灯設備	1階平面図	撤去図	縮尺	(A1) 1/100 (A3) 1/200	令和 8年 3月	承認	
岡山市 都市整備局 住宅・建築部 公共設備課						課長	課長補佐	
						課長	課員	

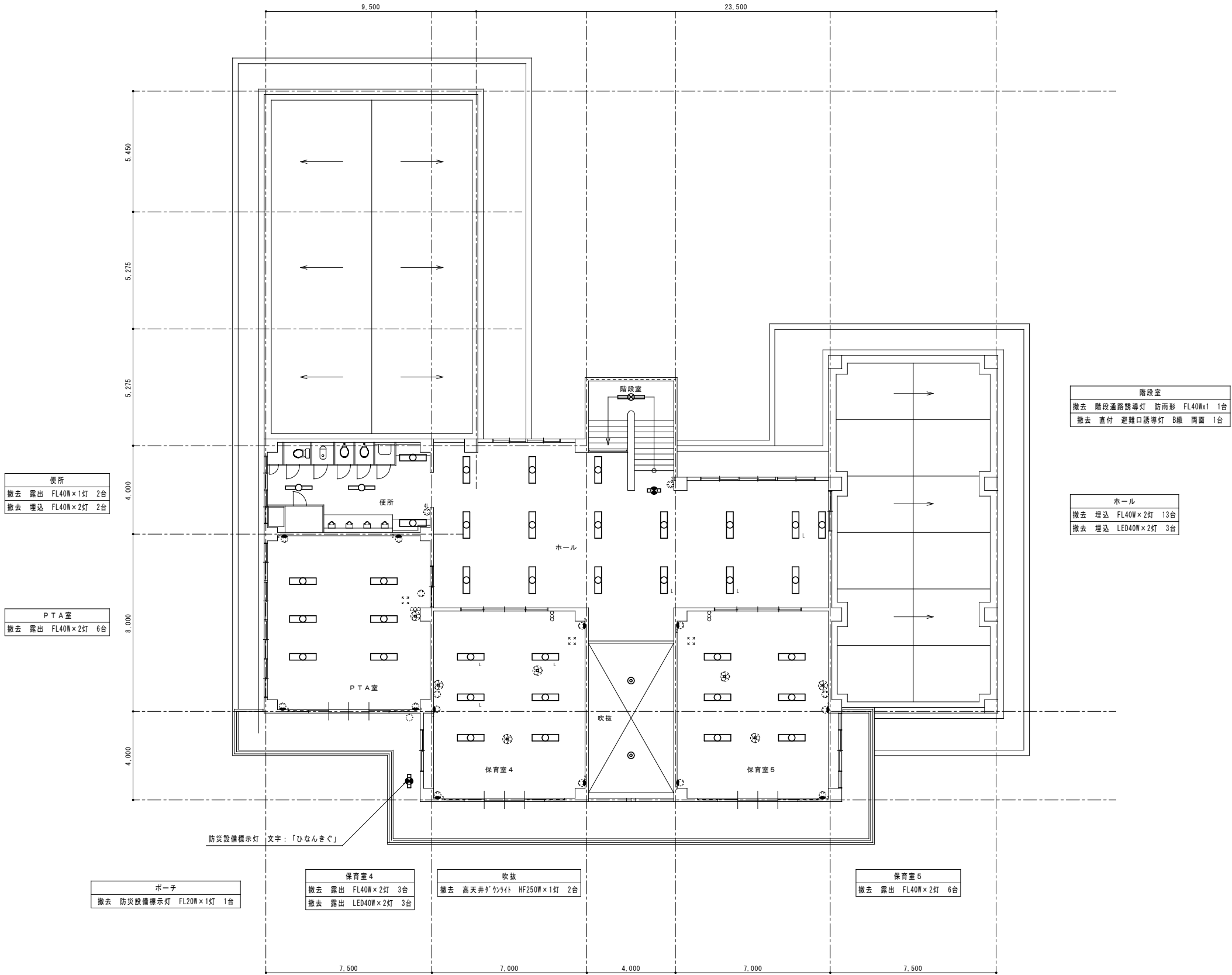
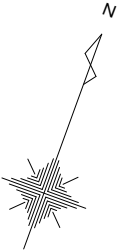

階段室	
撤去	階段通路誘導灯 防雨形 FL40Wx1 1台
撤去	直付 避難口誘導灯 B級 両面 1台

ホール	
撤去	埋込 FL40W×2灯 13台
撤去	埋込 LED40W×2灯 3台

【撤去 電灯設備】

——	撤去(電気工事)
-----	手壊し(建築工事)

記号	名称・適用	備考
⊗	サイクルファン(壁掛け)	
○	照明器具 FL40Wx1	
○	照明器具 FL40Wx2	L付の器具はLED照明とする
⊙	照明器具 ダウンライト	
○	タンブラスイッチ 1P15Ax1(埋込適用大角形)	新金P付
○	リモコンセクタスイッチ n個用	
○	照明器具 階段通路誘導灯 防雨形 FL40Wx1	
○	避難口誘導灯 B級 直付 片面	
○	埋込コンセント 2P15Ax2	新金P付
○	埋込コンセント 2P15Ax1 天井付	
⊠	ブルボックス SS150x150x100C	
□	アウトレットボックス	
○	丸型露出ボックス	

※照明器具撤去時におけるPCBの調査文

撤去又は取外した照明器具の安定器等については、PCB使用の有無を調査のうえ、リストおよび型番等の分かる写真を添付した報告書を提出し、監督員の承諾を得て引渡し又は処分すること。なお、電路から取り外したPCB使用機器は特別管理産業廃棄物にあたるので、法律に従いPCB廃棄物の飛散・流出・地下浸透・悪臭発生の防止措置を講じ「PCB汚染物」の標示をすること。保管場所については、監督員の指示に従うこと

2階平面図 S=1:100

※照明器具の撤去については電気設備工事で行うこととし、配管配線、配線器具、サイクルファン(破線の器具)については建築手壊しとする。

工事名					No.		 一般建設士事務所 長崎県事務所 第13060号 1級建設士 第13217号 実元 久雄 〒700-0838 岡山市北区京町1-9番2号 Tel: 086-225-1367 Fax: 086-222-2070	
岡山市立操南幼稚園園舎改築工事					D			
図面名					縮尺		(A1) 1/100 (A3) 1/200	
電灯設備 2階平面図 撤去図					令和 8年 3月		060	
岡山市 都市整備局 住宅・建築部 公共設備課					担当者		承認	
課長		課長補佐		係長		課員		
		</						

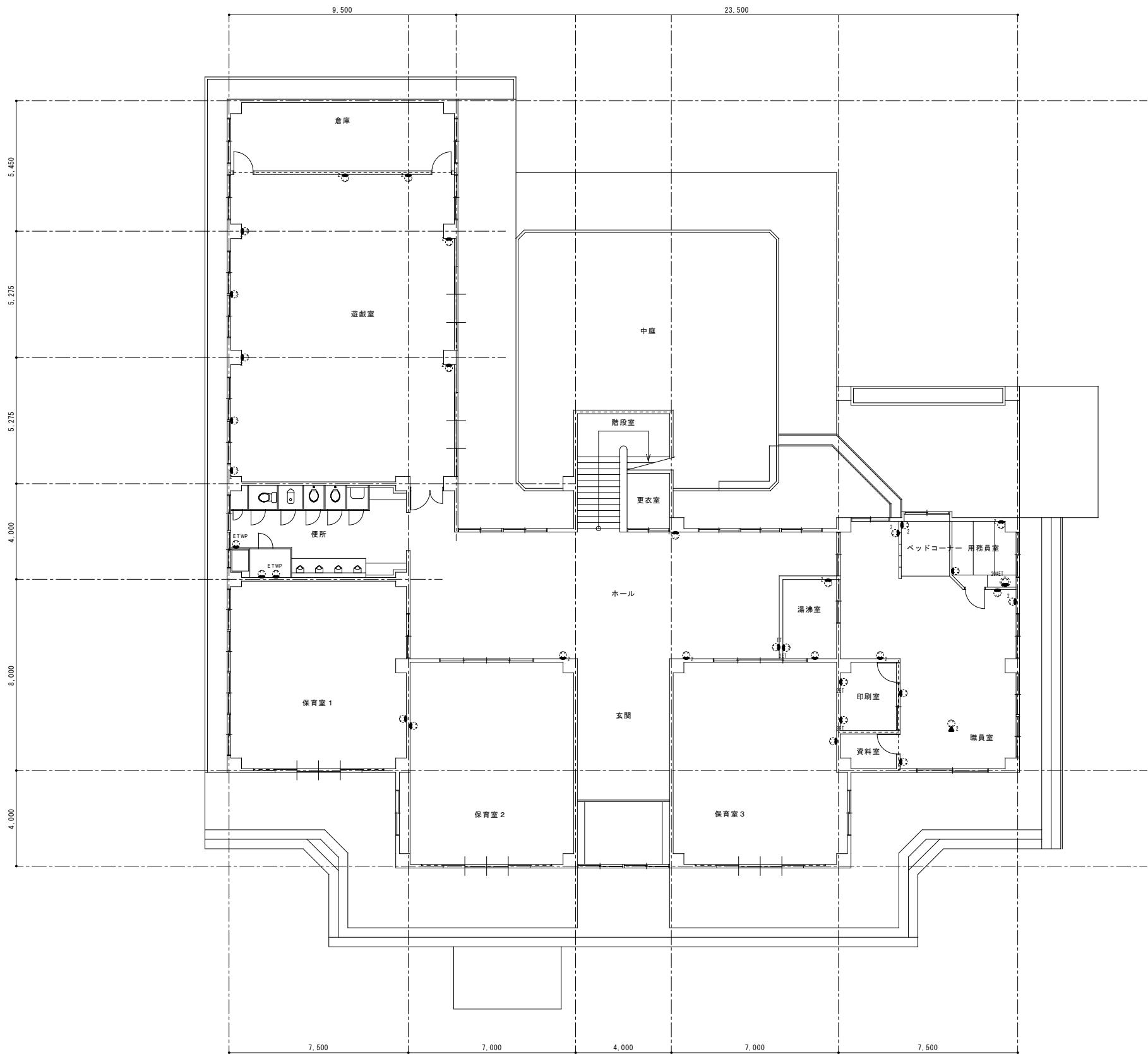

1階平面図 S=1:100

【撤去 コンセント設備】

———	撤去 (電気工事)
-----	手壊し (建築工事)

記 号	名称・適用	備 考
① _{ET}	埋込コンセント 2P15Ax1 接地端子付	新金P付
② _{DET}	埋込コンセント 2P15Ax2 接地端子付	新金P付
①	埋込コンセント 2P15Ax1	新金P付
②	埋込コンセント 2P15Ax2	新金P付
① _{ETWP}	防水コンセント 2P15Ax1 接地端子付	
② _{DAE}	埋込コンセント 2P20Ax1 接地端子付 200V	新金P付
① ₂	フロアコンセント 2P15Ax2	

※コンセント、配管・配線(破線)については建築手壊しとする。

工事名 岡山市立操南幼稚園園舎改築工事					No. D 061		 1級建築士事務所 岡山平倉 第10960号 1級建築士 第132370号 荒元 久雄 〒700-0838 岡山市北区京町1丁目2番2号 Tel: 086-225-1367 Fax: 086-223-2070	
図面名 電灯設備(コンセント分岐) 1階平面図 撤去図	縮尺 (A1) 1/100 (A3) 1/200	令和 6年 3月	担当者	承認				
岡山市 都市整備局 住宅・建築部 公共設備課	課長	課長補佐	係長	課員	担当	承認	概図	製図

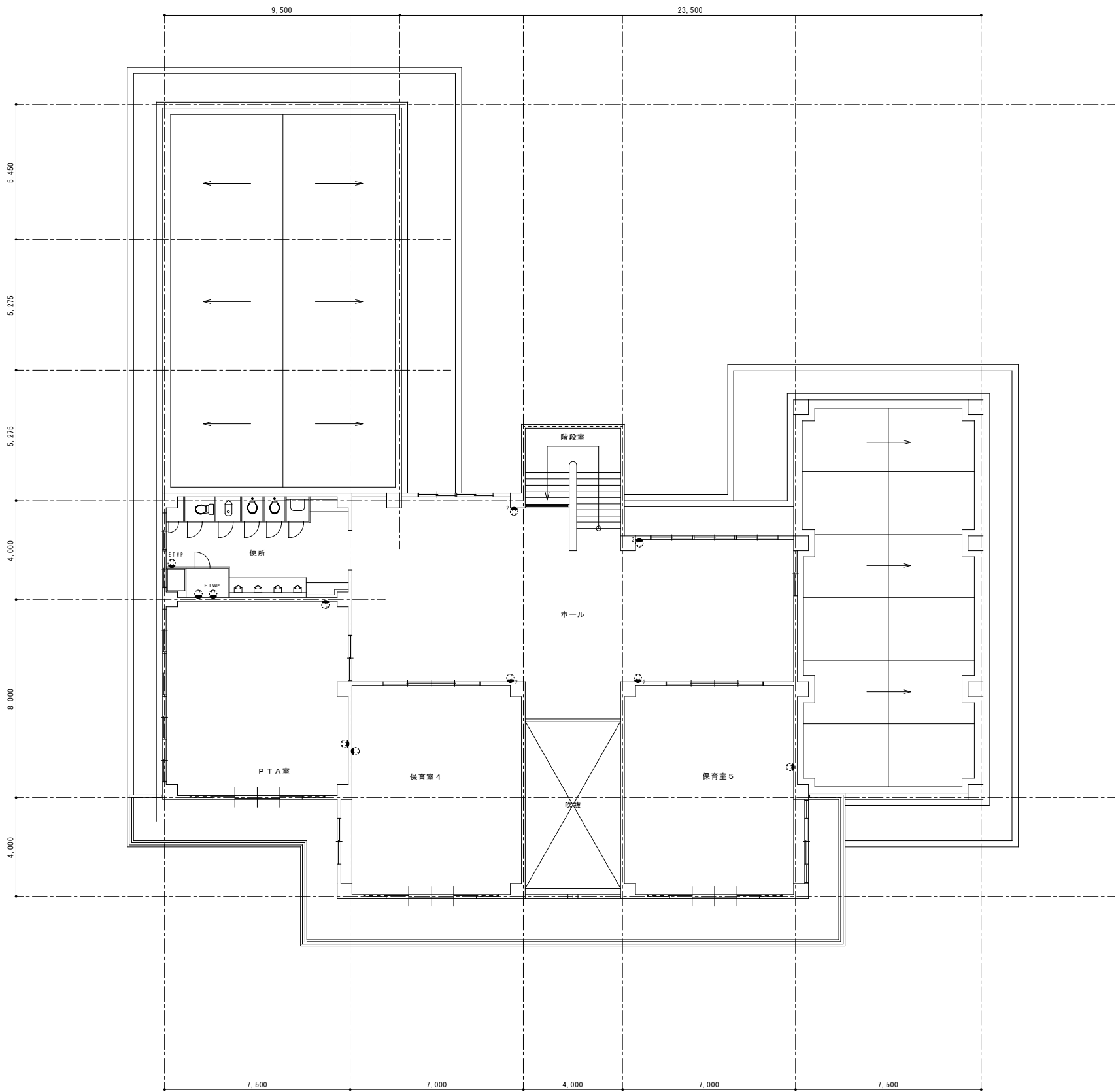
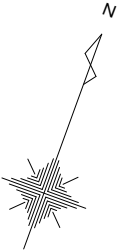

【撤去 コンセント設備】

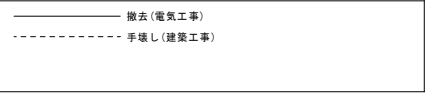

記 号	名称・適用	備 考
①	埋込コンセント 2P15Ax1	新金P付
②	埋込コンセント 2P15Ax2	新金P付
③ ETRP	防水コンセント 2P15Ax1 接地端子付	

※コンセント、配管・配線(破線)については建築手壊しとする。

工事名 岡山市立操南幼稚園園舎改築工事					No. D 062		 1級建築士事務所 長崎県会館 第1090号 1級建築士 第12237号 支元 久慈 〒700-0838 岡山市北区京町1丁目2番2号 Tel: 086-225-1367 Fax: 086-223-2070
図面名	電灯設備(コンセント分岐) 2階平面図 撤去図	縮尺	(A1) 1/100 (A3) 1/200				
岡山市 都市整備局 住宅・建築部 公共設備課					令和 6年 3月		
課長	課長補佐	係長	係員	担当者	承認	機関	製図

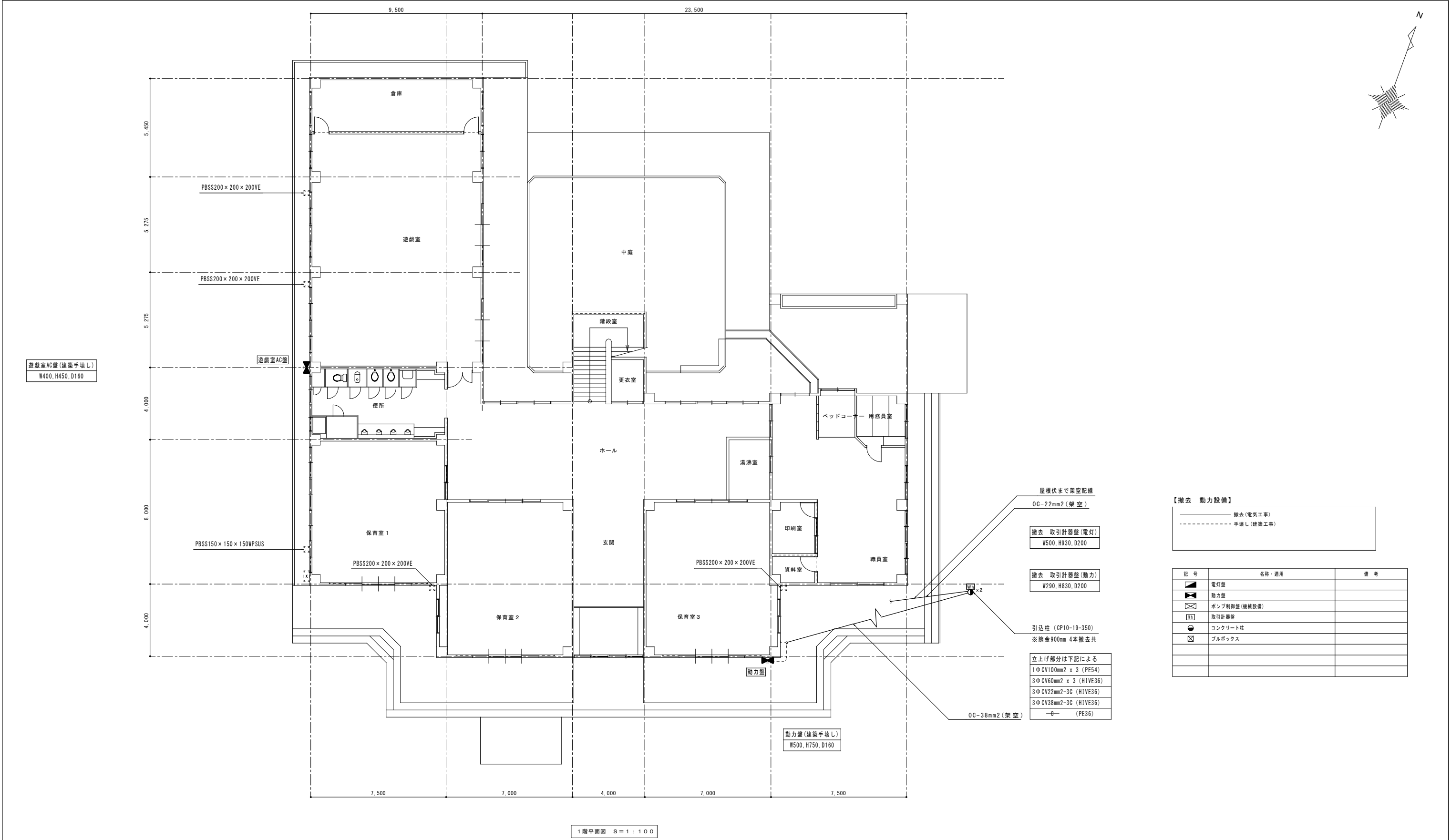

1階平面図 S=1:100

【撤去 動力設備】		
撤去 (電気工事)		
手壊し (建築工事)		
記号	名称・適用	備考
☐	電灯盤	
■	動力盤	
⊠	ポンプ制御盤 (機械設備)	
□	取引計器盤	
●	コンクリート柱	
⊗	ブルボックス	

※実線の機器・配線・配管の撤去については電気設備工事で行うこととし、破線の機器については建築手壊しとする。

工事名 岡山市立操南幼稚園舎改築工事					No. D 063		 1級建築士事務所 長崎県会館 第1090号 1級建築士 第1237号 支元 久慈 〒700-0838 岡山市北区京町1-10番2号 Tel: 086-225-1367 Fax: 086-223-2070
図面名	構内配電・動力設備 1階平面図 撤去図	縮尺	(A1) 1/100 (A3) 1/200				
岡山市 都市整備局 住宅・建築部 公共設備課				令和 6年 3月			
課長	課長補佐	係長	課員	担当者	承認	機関	

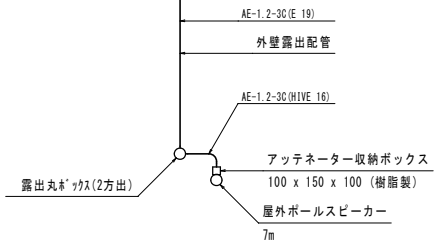
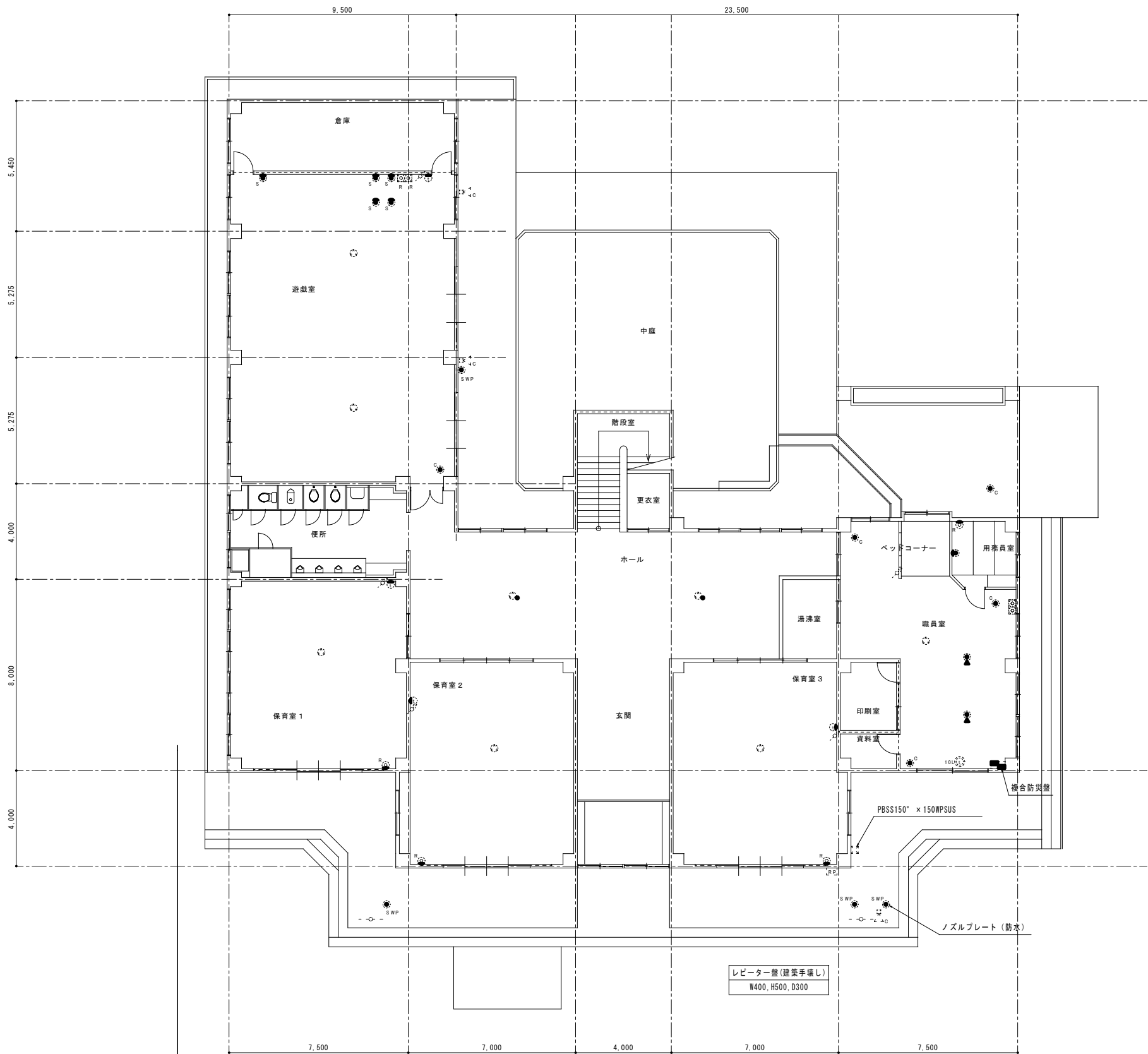

1階平面図 S=1:100

複合防災壁 (建築手壊し)
50P
放送アンプ 60W
火報受信機 15窓
6分配器×1
W600, H2700, D400

レピーター壁 (建築手壊し)
W400, H500, D300

【撤去 拡声・テレビ共同受信・インターホン設備】		
—	撤去 (電気工事)	
- - - - -	手壊し (建築工事)	

記号	名称・適用	備考
Ⓐ	天井埋込形スピーカー 3W	
Ⓐ	天井埋込形スピーカー 3W アッチネーター付	
Ⓐ	クリアホーン 10W	
Ⓐ	アッチネーター V-3S	
RF	レピーター壁 5局 コールサインユニット付	
複合防災壁	複合防災壁	
ワイヤレスアンテナ	ワイヤレスアンテナ 800MHz	
TEL	インターホン観視 親子式 10局	
TEL	インターホン子機	
電話用受け口	電話用受け口 フロア用	
電話用受け口	電話用受け口	
電話用受け口	電話用受け口 壁付	
直列ユニット	直列ユニット 端末用 双方向 プラグ付 壁付	
直列ユニット	直列ユニット 端末用・F座 双方向 プラグ付 壁付	
直列ユニット	直列ユニット 端末用×2 (TV/ラジオ) 双方向 プラグ付 壁付	

※実線の機器、配線・配管の撤去については電気設備工事で行うこととし、破線の機器については建築手壊しとする。

工事名 岡山市立操南幼稚園園舎改築工事					No.		 1級建築士事務所 長崎県会館 第1090号 1級建築士 第12377号 東元 久雄 〒700-0838 岡山市北区京町1-0番2号 Tel: 086-225-1367 Fax: 086-223-2070
図面名 弱電設備 1階平面図 撤去図				縮尺 (A1) 1/100 (A3) 1/200	D		
岡山市 都市整備局 住宅・建築部 公共設備課				令和 8年 3月	064		
課長	課長補佐	係長	係員	担当者	承認	製図	

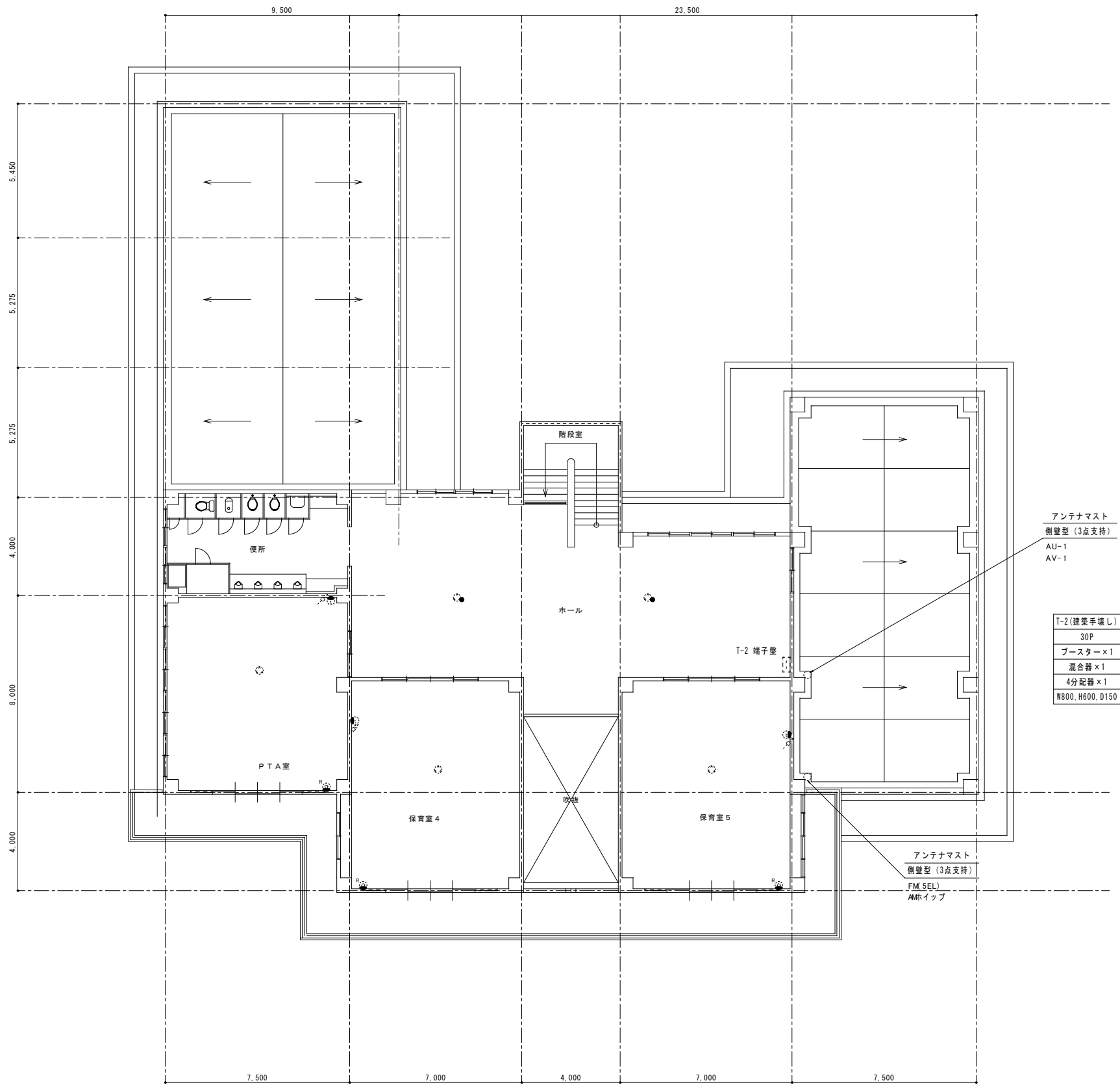
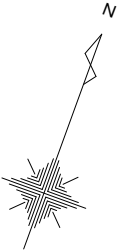

アンテナマスト 側壁型 (3点支持)
AU-1
AV-1

T-2 (建築手壊し)
30P
ブースター×1
混合器×1
4分配器×1
W800, H600, D150

【撤去 拡声・テレビ共同受信・インターホン設備】		
— 撤去 (電気工事)		
- - - 手壊し (建築工事)		

記号	名称・適用	備考
☐	T-2 端子壁	
⊙	天井埋込形スピーカー 3W	
⊙	天井埋込形スピーカー 3W アッテネーター付	
⊙	アッテネーター V-3S	
⊙	インターホン子機	
⊙	直列ユニット 端末用 双方向 プラグ付 壁付	

2階平面図 S=1:100

※実線の機器、配線・配管の撤去については電気設備工事で行うこととし、破線の機器については建築手壊しとする。

工事名 岡山市立操南幼稚園舎改築工事					No. D 065		065	
図面名	弱電設備 2階平面図 撤去図	縮尺	(A1) 1/100 (A3) 1/200	令和 8年 3月	課長	課長補佐	課長	課員
岡山市 都市整備局 住宅・建築部 公共設備課								

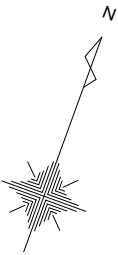
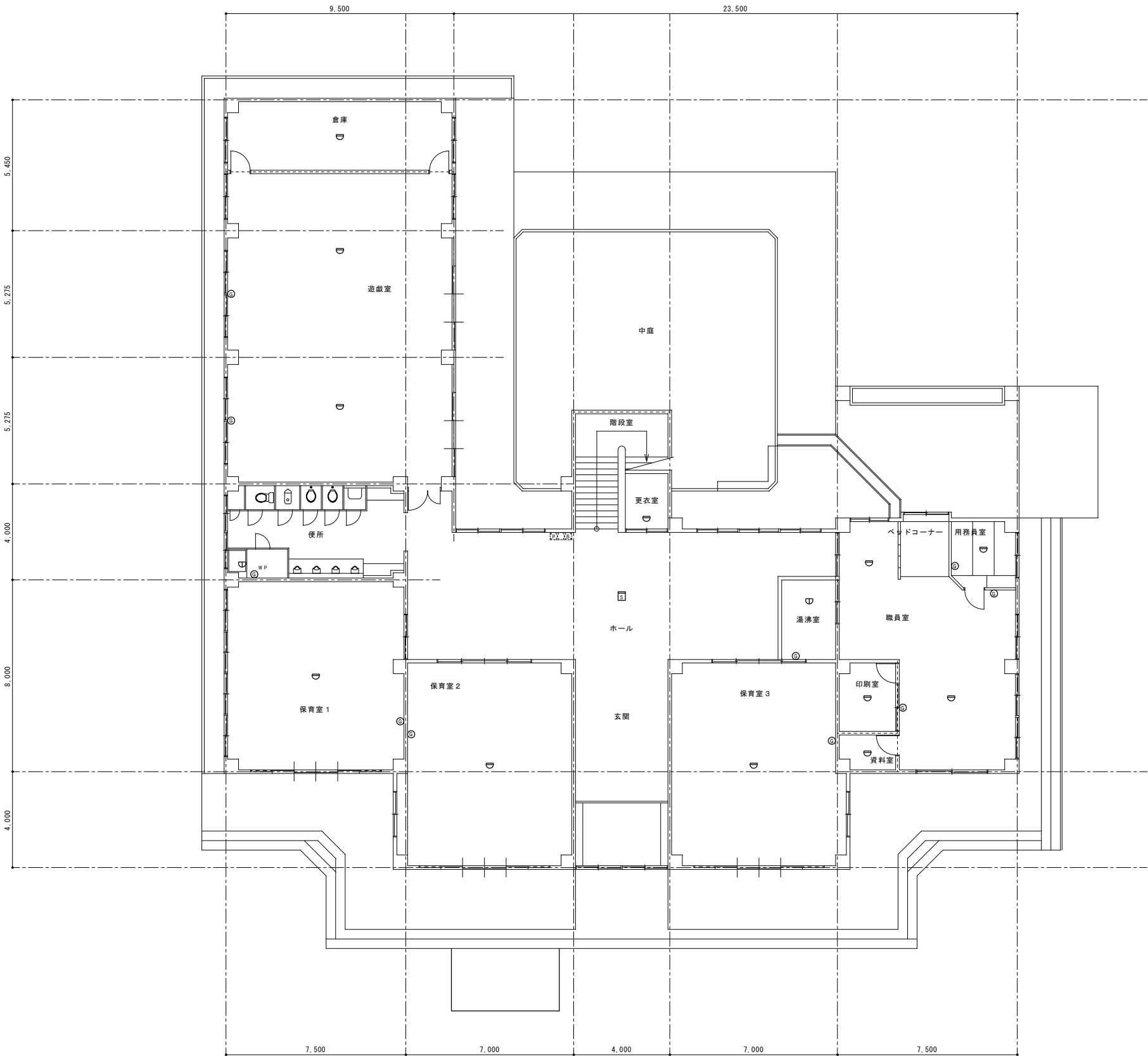

1 階平面図 S=1：100

【撤去 自動火災報知設備】

———	撤去（電気工事）
-----	手壊し（建築工事）

記 号	名称・適用	備 考
☑	差動式感知器 2種 確認ランプ付	
☑	定温式感知器 1種防水型 確認ランプ付	
☑	煙感知器 2種 確認ランプ付	
☑	総合警 P-1級 縦型	
①	ガス漏れ警報器 LPG用	

※感知器撤去時におけるイオン感知器の調査文

撤去又は取外した火災感知器等については、イオン化式の有無を調査の上リスト及び型番等の分かる写真を添付した報告書を提出し、監督員の承諾を得て製造業者又は販売業者に回収を委託する。

※感知器の撤去については、電気設備工事にて行うこととし、その他の自動火災報知設備については建築手壊しとする。

工事名				岡山市立操南幼稚園舎改築工事		No.		 1級建築士事務所 長崎県会館 第10960号 1級建築士 第122377号 長元 久雄 〒700-0838 岡山市北区京町1-10番2号 Tel: 086-225-1367 Fax: 086-223-2010
図面名				自動火災報知設備 1階平面図 撤去図		D		
岡山市 都市整備局 住宅・建設部 公共設備課				縮尺	(A1) 1/100 (A3) 1/200	066		
課長	課長補佐	係長	係員	担当者	承認	機関	製図	

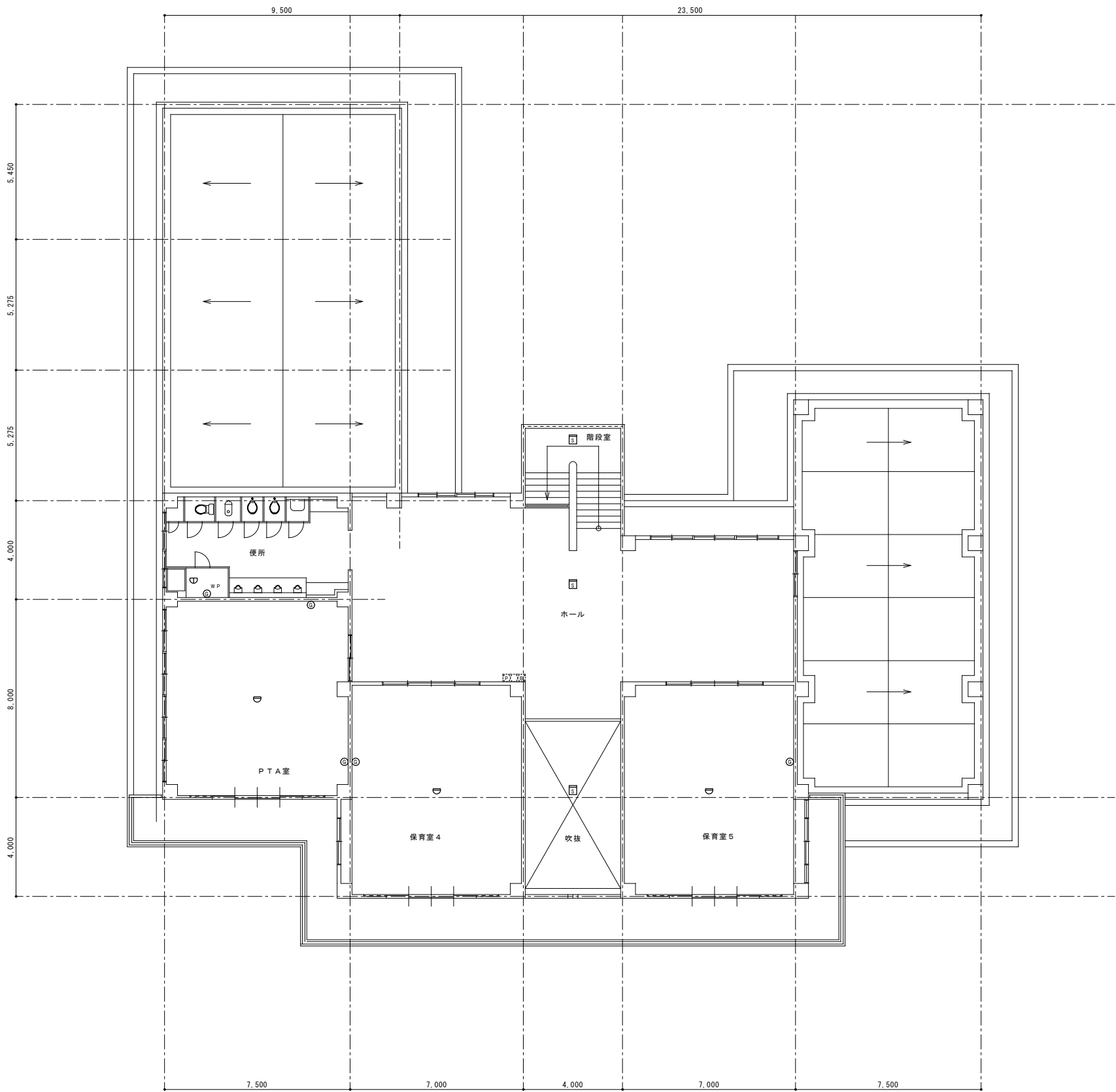
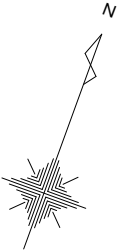

2階平面図 S=1:100

※感知器撤去時におけるイオン感知器の調査文

撤去又は取外した火災感知器等については、イオン化式の有無を調査の上リスト及び型番等の分かる写真を添付した報告書を提出し、監督員の承諾を得て製造業者又は販売業者に回収を委託する。

※感知器の撤去については、電気設備工事にて行うこととし、その他の自動火災報知設備については建築手壊しとする。

【撤去 自動火災報知設備】

—	撤去（電気工事）
- - - - -	手壊し（建築工事）

記 号	名 称・適用	備 考
☐	差動式感知器 2種 確認ランプ付	
☐	定温式感知器 1種防水型 確認ランプ付	
☐	煙感知器 2種 確認ランプ付	
☐	総合警 P-1級 縦型	
①	ガス漏れ警報器 LPG用	

工 事 名					岡山市立操南幼稚園園舎改築工事		No.		 1級建築士事務所 長崎県会館 第10960号 1級建築士 第122377号 長元 久雄 〒700-0838 岡山市北区京町1丁目2番2号 Tel: 086-225-1367 Fax: 086-223-2010				
図 面 名					自動火災報知設備 2階平面図 撤去図		D						
岡山市					都市整備局 住宅・建築部 公共設備課		067						
課長		課長補佐		係長		係員		担当		承認		製図	

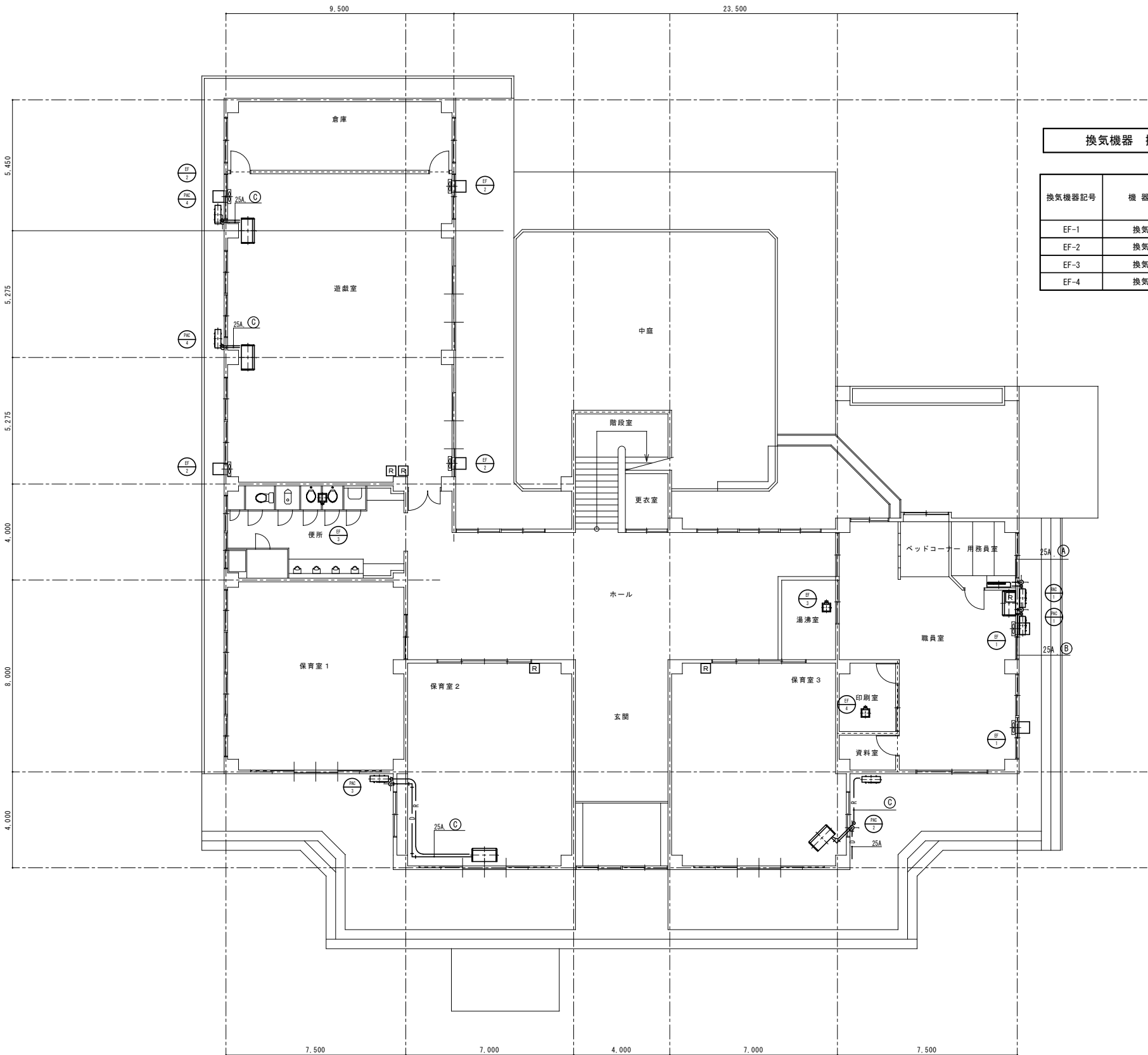
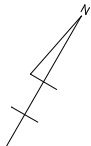

1 階平面図 S=1:10φ

注記
① 屋外設備（給排水配管類・樹類等）の撤去は機械設備工事の範囲とする。
② 設備機器（エアコン・換気扇・ポンプ類）の撤去は機械設備工事の範囲とする。
③ 屋内設備（衛生器具類・水栓類・配管配線類・ダクト類及び建物埋込もしくは天井取付の設備機器類）の撤去は建築積算の「手こわしによる内部造作材の撤去」に該当するものとして 建築工事に含まれるものとする。

換気機器 撤去一覧表

換気機器記号	機 器 名	設置形状	電源	羽 径 (mm)	台数	備 考
EF-1	換気扇	壁据設置	1φ100V	200	2	付属品：ウェザーカバー、シャッター
EF-2	換気扇	壁据設置	1φ100V	300	4	付属品：ウェザーカバー、シャッター
EF-3	換気扇	天井設置	1φ100V	-	3	三菱：VD-23ZPH4
EF-4	換気扇	天井設置	1φ100V	-	1	三菱：VD-18ZFPC5

凡例

— R —

冷媒管

— D —

ドレン管

冷媒管サイズ表		
記号	ガス管(φ)	液管(φ)
Ⓐ	9.5	6.4
Ⓑ	12.7	6.4
Ⓒ	15.9	9.5

空調機器 撤去一覧表

空調機器記号	機 器 名	機器形状	電 源	冷 房 能 力 (JIS) (kW)	暖 房 能 力 (JIS) (kW)	機器仕様			概略重量 (kg)	数量	型 番	備 考
						圧縮機	冷媒 種類	冷媒配管 液管×ガス管				
PAC-1	パッケージエアコン	天吊型	1φ200V	5.0	5.6	1.0	R32(1.5kg)	φ 6.4×φ 12.7	47+28	1	三菱：FDEV565HK4B	
PAC-2	パッケージエアコン	天吊型	3φ200V	10.0	11.2	2.1	R32(3.4kg)	φ 9.5×φ 15.9	66+38	2	三菱：PUZ-ERWP112LA4	
PAC-3	パッケージエアコン	天吊型	3φ200V	10.0	11.2	1.95	R32(3.15kg)	φ 9.5×φ 15.9	70+36	1	ダイキン：RZRP112BF	
PAC-4	パッケージエアコン	天吊型	3φ200V	12.5	14.0	3.0	R32(3.3kg)	φ 9.5×φ 15.9	80+43	2	三菱：FDEV1406HA5S	
RAC-1	ルームエアコン	壁掛型	1φ100V	2.2	2.5	0.6	R22(0.73kg)	φ 6.4×φ 9.5	31+8	1	ダイキン：RA229K	取外し後、岡山市へ引き渡し

工事名	岡山市立操南幼稚園園舎改築工事				N o.	D 068		 1級建築士事務所 長崎事務所 第12060号 1級建築士 第122373号 東元 久雄 〒700-0838 岡山市北区京町1-10番2号 Tel: 086-225-1387 Fax: 086-223-2070	
図面名	【撤去】空調・換気設備 1階平面図			縮尺	(A1) 1/100 (A3) 1/200	令和 8年 3月	承認		検図
岡山市 都市整備局 住宅・建築部 公共建築課	課長	課長補佐	係長	課員	担当者	承認	検図	製図	

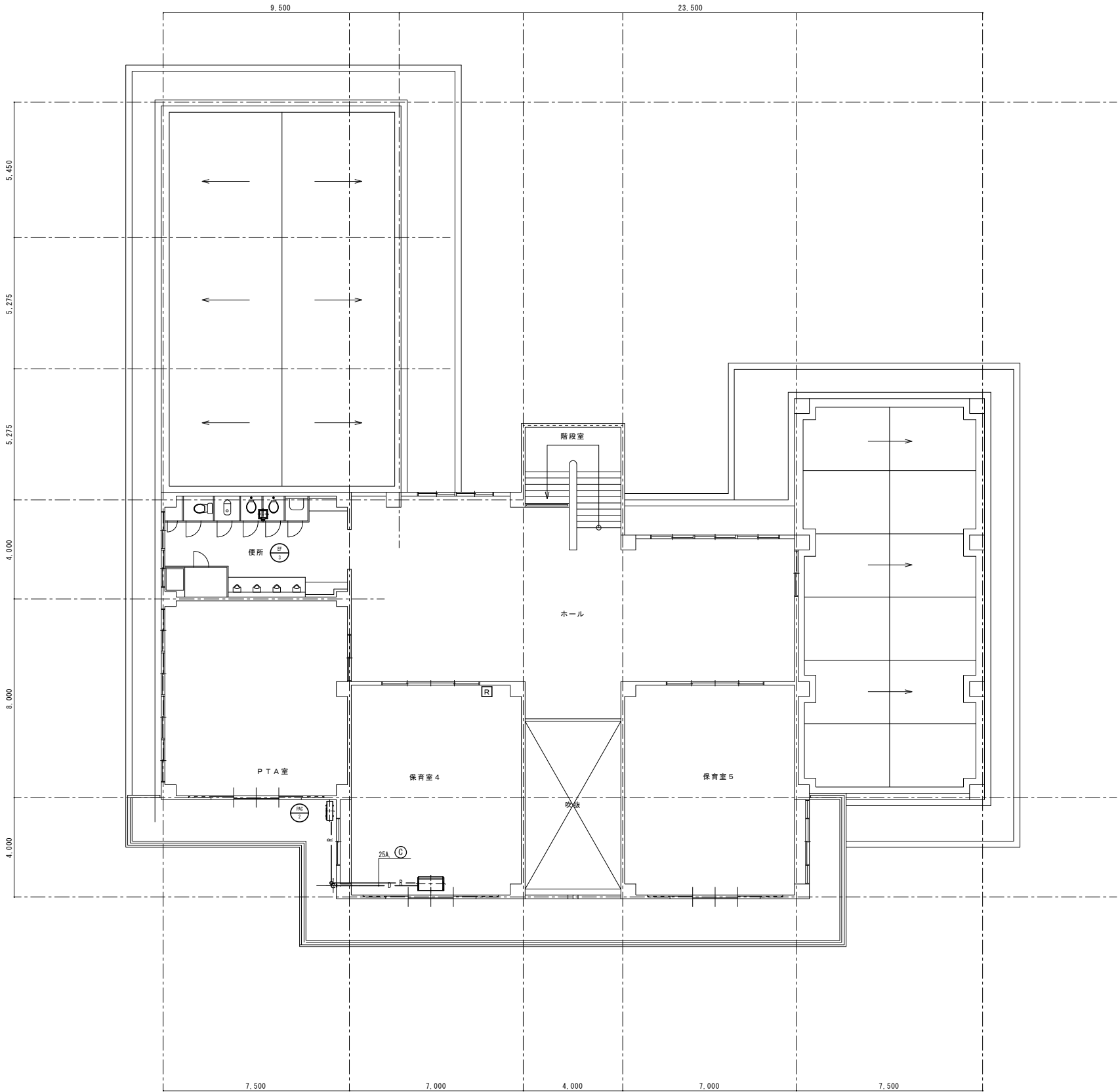
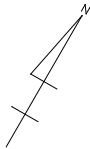

凡例

— R —	冷媒管
— D —	ドレン管

冷媒管サイズ表		
記号	ガス管(φ)	液管(φ)
Ⓐ	9.5	6.4
Ⓑ	12.7	6.4
Ⓒ	15.9	9.5

注記
① 屋外設備（給排水配管類・樹类等）の撤去は機械設備工事の範囲とする。
② 設備機器（エアコン・換気扇・ポンプ類）の撤去は機械設備工事の範囲とする。
③ 屋内設備（衛生器具類・水栓類・配管配線類・ダクト類及び建物埋込もしくは天井取付の設備機器類）の撤去は建築積算の「手こわしによる内部造作材の撤去」に該当するものとして 建築工事に含まれるものとする。

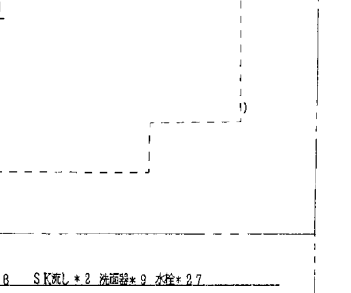
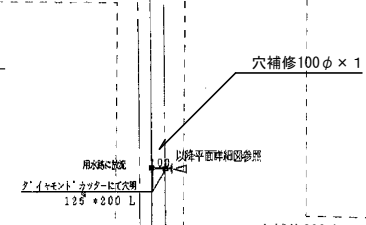
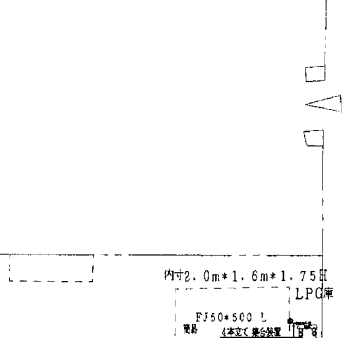

2 階平面図 S=1:100

工事名 岡山市立操南幼稚園園舎改築工事					No.		 株式会社 GEN 設計 1級建築士事務所 振興事業 第13060号 1級建築士 第132373号 東元 久雄 〒700-0838 岡山市北区京町1丁目2番2号 Tel : 086-225-1387 Fax : 086-223-2070
図面名 【撤去】空調・換気設備 2階平面図				縮尺	(A1) 1/100 (A3) 1/200	D	
岡山市 都市整備局 住宅・建築部 公共建築課				令和 8年 3月	069		
課長	課長補佐	係長	課員	担当者	承認	検印	製図

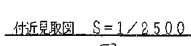

四序 合併處理得 302人續
 平均10年
 小學學生人數 $451人 \times 1/4 = 112.75人$
 教職員數 24人
 調理師 3人
 用膳費 1人
 平均10年
 材料費與水電 $8.7人 \times 1/4 = 2.175人$
 教職員數 5人
 用膳費 -2人
 合計 $112.75 + 24 + 3 + 1 + 2.175 + 5 + 2 = 169.5$
 $169.5人 < 302人$ 故OK



工事名	岡山市立操南幼稚園園舎改築工事				N o .	 株式会社 GEN 設計 1級建築士事務所 旭和事務所 室13060 1級建築士 第132373号 東元 久雄 〒700-0838 岡山府北広域第10番2号 Tel. 086-82-1567 Fax. 086-222-0070	
図面名	【撤去】衛生設備 配置図・外構配管図		縮尺 (A1) 1/300、1/2500 (A3) 1/600、1/5000				
岡山市	都市整備局	住宅・建築部	公共建築課	令和 8年 3月		承認	捺印
課長	課長補佐	係長	課員	担当者			

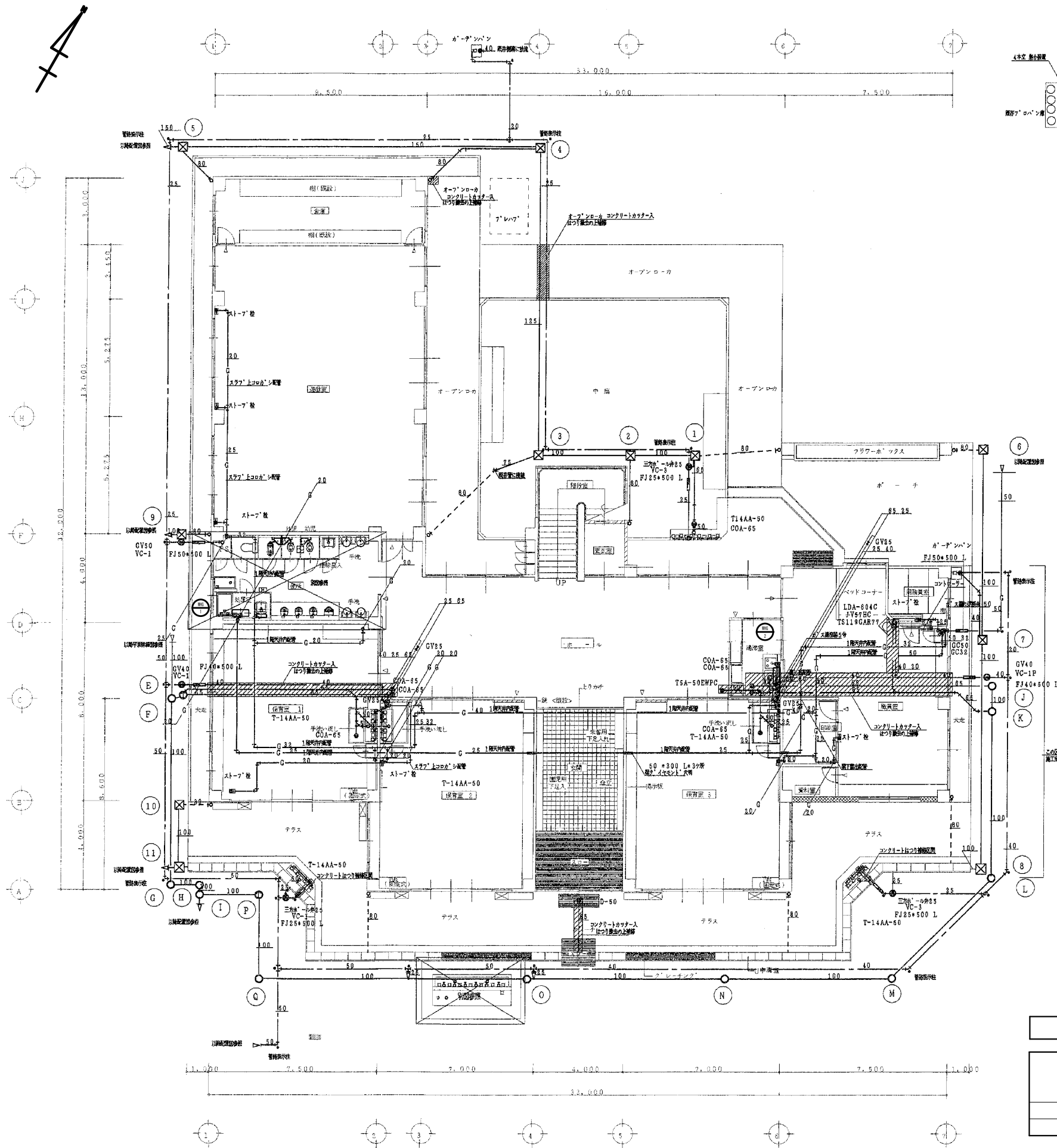

器具名称	仕 様・付属品	数量							備 考
		浴室 1	浴室 2	浴室 3	洗面室	湯沸室	脱衣室	ホール	
間接水栓	T123B-13	4	4	4				13	25
石鹸受け	S-6N	3	3	3				10	19
蛇口トラップ	T14AA-50	1	1	1				3	6
床下排水口	COA-65	1	1	1	2			2	7
牛乳缶用排水口	T5A-50EWP							1	1
洗濯機 先止め式	5 号 T4B フレキ共 可とう管コック15 可とうフレキ15				1				1
ストーブ 栓	床埋込型 単口 15*10	1	1	1	3		2	1	9
ヒューズ コック	単口 15*10				1				1
水栓	T200S-13							5	5
混合水栓	TKJ23				1				1
カ ス漏れ遮断弁	簡易 自動閉鎖装置付 無防犯防止サリ付							1	1
メーカーコック	50							1	1
メーターコック	50							1	1
カ スメーター	マイコンメーター 3.0m3/h							1	1
コントローラー	耐震適合型タイプ						1		1
洗面化粧台	LDA-604C JV57HC						1		1
化粧鏡	TS119GAR77						1		1
水栓柱	樹脂製水栓柱 13mm H=1200							4	4
カ ーデ ン バ ン	新設出差し レジ ンコンクリート製 550-D型 コ ー ム 栓 サ リ 共							4	4
排水目皿	D-50							1	1

注記
① 屋外設備（給排水配管類・樹類等）の撤去は機械設備工事の範囲とする。
② 設備機器（エアコン・換気扇・ポンプ類）の撤去は機械設備工事の範囲とする。
③ 屋内設備（衛生器具類・水栓類・配管配線類・ダクト類及び建物埋込もしくは天井取付の設備機器類）の撤去は建築積算の「手こわしによる内部造作材の撤去」に該当するものとして 建築工事に含まれるものとする。

給湯機器 撤去一覧表

機器記号	名称	仕様・型式・付属品	電源	台数	設置場所	備考・参考型番
			φ-V			
WHG-1	ガス瞬間湯沸機	屋内壁掛型 16号 LPガス用	1-100	2	1階・2階 便所	ノーリツ：GQ-16WE-F-1
WHG-2	ガス瞬間湯沸機	屋内壁掛型 5号 LPガス用	1-100	1	湯沸室	パロマ：PH-5FV

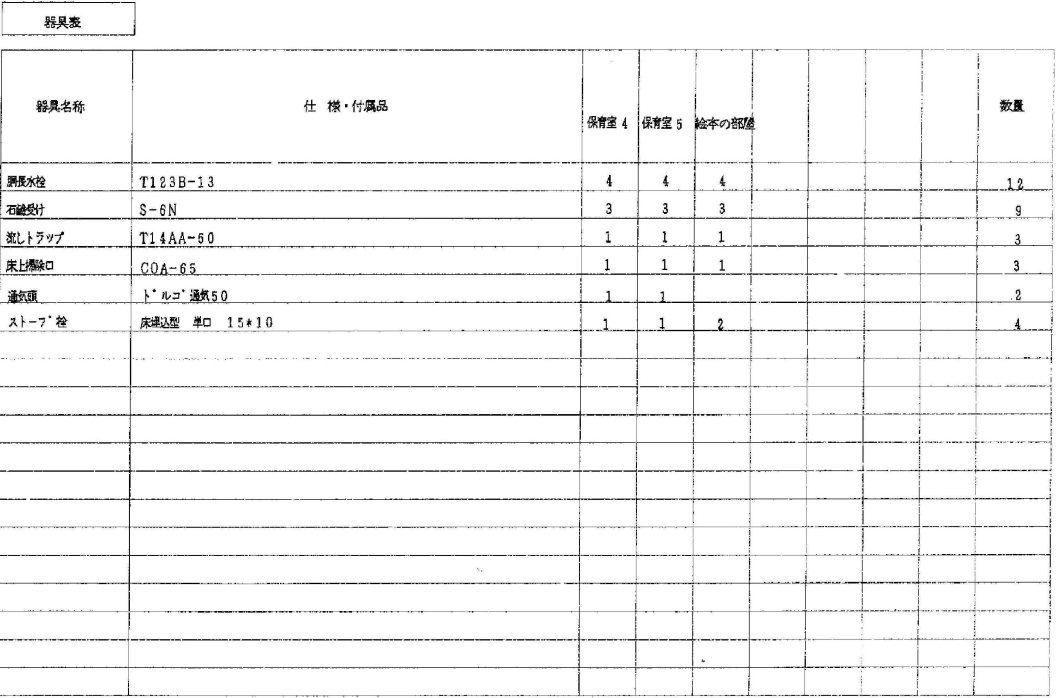

① 屋外設備（給排水配管類・樹根等）の撤去は機械設備工事の範囲とする。

② 設備機器（エアコン・換気扇・ポンプ類）の撤去は機械設備工事の範囲とする。

③ 屋内設備（衛生器具類・水栓類・配管配線類・ダクト類及び建物埋込もしくは天井取付の設備機器類）の撤去は建築積算の「手こわしによる内部造作材の撤去」に該当するものとして 建築工事に含まれるものとする。

工事名	岡山市立操南幼稚園園舎改築工事				No.		 株式会社 GEN 設計 1級建築士事務所 呉知事登録 第13060号 1級建築士 第13217号 東京 文京区 〒100-0038 岡山市北区京町 1 番 9 号 Tel: 066-225-1367 Fax: 066-223-2070	
図面名	【撤去】衛生設備 2階平面図		縮尺	(A1) 1/100 (A3) 1/200	D 072			
岡山市	都市整備局	住宅・建築部	公共建築課	令和 8 年 3 月	承認		検印	製図
課長	課長補佐	係長	課員	担当者				

樹 撤去一覧表

名称		仕様	
1	雨水樹	400×400×350H	蓋:鉄板
2	雨水樹	400×400×380H	蓋:鉄板
3	雨水樹	400×400×430H	蓋:鉄板
4	雨水樹	450×450×520H	蓋:鉄板
5	雨水樹	450×450×600H	蓋:鉄板
6	雨水樹	400×400×300H	蓋:鉄板
7	雨水樹	400×400×380H	蓋:鉄板
8	雨水樹	400×400×450H	蓋:鉄板
9	雨水樹	400×400×450H	蓋:鉄板
10	雨水樹	400×400×450H	蓋:鉄板
11	雨水樹	400×400×600H	蓋:鉄板
A	小口径汚水樹	Φ200 GL-450	蓋:レジン
B	小口径汚水樹	Φ200 GL-470	蓋:レジン
C	トラップ樹	Φ300 GL-510	蓋:レジン
D	小口径汚水樹	Φ200 GL-530	蓋:レジン
E	トラップ樹	Φ300 GL-600	蓋:レジン
F	小口径汚水樹	Φ200 GL-620	蓋:レジン
G	小口径汚水樹	Φ200 GL-730	蓋:レジン
H	小口径汚水樹	Φ200 GL-750	蓋:レジン
I	小口径汚水樹	Φ200 GL-830	蓋:レジン
J	小口径汚水樹	Φ200 GL-270	蓋:レジン
K	小口径汚水樹	Φ200 GL-390	蓋:レジン
L	小口径汚水樹	Φ200 GL-460	蓋:レジン
M	小口径汚水樹	Φ200 GL-540	蓋:レジン
N	小口径汚水樹	Φ200 GL-600	蓋:レジン
O	小口径汚水樹	Φ200 GL-680	蓋:レジン
P	トラップ樹	Φ300 GL-800	蓋:レジン
Q	小口径汚水樹	Φ300 GL-760	蓋:レジン

屋内配管撤去数量(建築工事)

給水管		
管種	管径	長さ (m)
SGP-VB	20	62
	25	36
	40	17
	50	27
SGP-VD	20	2
	25	18
SUS	20	5

給湯管		
管種	管径	長さ (m)
銅管	20	22
	25	

給湯器ダクト		
管種	管径	長さ (m)
SUS	120	3

換気ダクト		
管種	管径	長さ (m)
スパイラルダクト	100	11
	150	20

排水管		
管種	管径	長さ (m)
VP	40	4
	50	88
	65	84
	75	62
	100	40

ガス管		
管種	管径	長さ (m)
SGP (白)	20	25
	25	50
	32	35
	40	16
	50	8

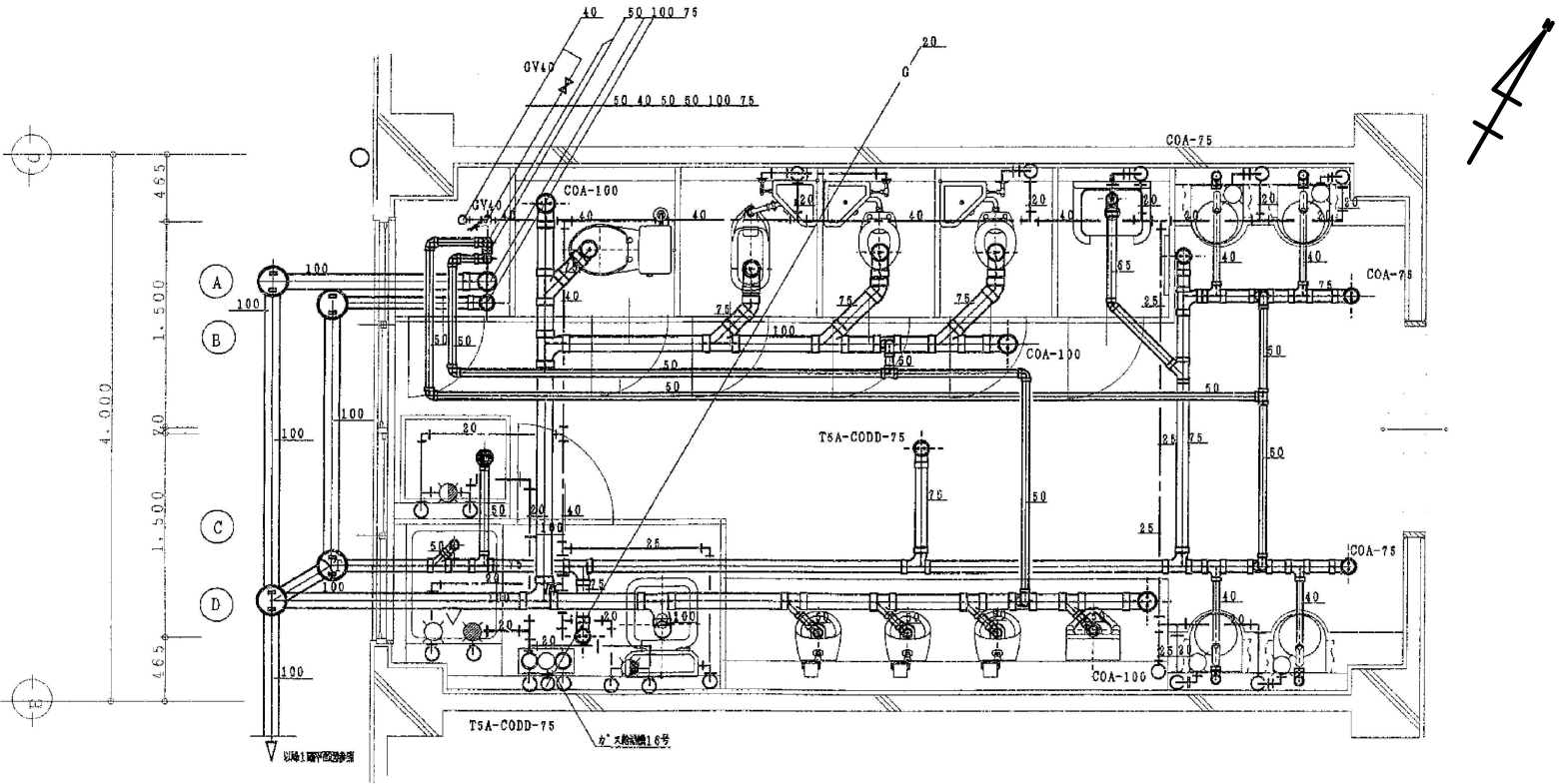

1階便所廻り 給排水設備平面詳細図 1/30

注記
① 屋外設備 (給排水配管類・樹類等) の撤去は機械設備工事の範囲とする。
② 設備機器 (エアコン・換気扇・ポンプ類) の撤去は機械設備工事の範囲とする。
③ 屋内設備 (衛生器具類・水栓類・配管配線類・ダクト類及び建物埋込もしくは天井取付の設備機器類) の撤去は建築積算の「手こわしによる内部造作材の撤去」に該当するものとして 建築工事に含まれるものとする。

工事名		岡山市立操南幼稚園園舎改築工事			No.	
図面名	【撤去】衛生設備 樹リスト、1階便所廻り給排水設備	縮尺	(A1)	1/30	D	073
			(A3)	1/60		
岡山市 都市整備局 住宅・建築部 公共建築課		令和 8年 3月				
課長	課長補佐	係長	課員	担当者	承認	