

令和 8 年度

岡山市立旭東中学校体育館長寿命化予防改修工事

建 築 図			電 気 設 備 図		
符 号	図 面 名	縮 尺	符 号	図 面 名	縮 尺
A－0 0	表紙 図面リスト	－	E－0 1	岡山市建築設備工事（電気）仕様書	－
A－0 1	建築改修工事特記仕様書 1	－	E－0 2	1 階電気設備図（撤去・改修）	1：1 0 0
A－0 2	建築改修工事特記仕様書 2	－			
A－0 3	建築改修工事特記仕様書 3	－			
A－0 4	建築改修工事特記仕様書 4	－			
A－0 5	建築改修工事特記仕様書 5	－			
A－0 6	建築改修工事特記仕様書 6	－			
A－0 7	建築改修工事特記仕様書 7	－			
A－0 8	外壁改修仕様書	－			
A－0 9	配置図 附近見取図 仮設計画図（参考）	1：3 0 0 1：2 0 0			
A－1 0	現況・撤去 1 階平面図	1：1 0 0			
A－1 1	現況・撤去 2 階平面図	1：1 0 0			
A－1 2	現況・撤去 屋根伏図	1：1 0 0			
A－1 3	現況・撤去 立面図	1：1 0 0			
A－1 4	現況・撤去 1 階天井伏図	1：1 0 0			
A－1 5	現況・撤去 2 階天井伏図	1：1 0 0			
A－1 6	外壁 調査図	1：1 0 0			
A－1 7	軒天 調査図	1：1 0 0			
A－1 8	外壁・軒天 調査表	－			
A－1 9	改修後 1 階平面図	1：1 0 0			
A－2 0	改修後 2 階平面図	1：1 0 0			
A－2 1	改修後 屋根伏図	1：1 0 0			
A－2 2	改修後 立面図	1：1 0 0			
A－2 3	改修後 1 階天井伏図	1：1 0 0			
A－2 4	改修後 2 階天井伏図	1：1 0 0			
A－2 5	改修後 断面詳細図（1）	1：3 0			
A－2 6	改修後 断面詳細図（2）	1：3 0			
A－2 7	改修後 建具表	1：5 0			
A－2 8	部分詳細図	1：1 0			

工事名					岡山市立旭東中学校体育館長寿命化予防改修工事		No.		小寺建築設計工房	
図面名					表紙 図面リスト		縮尺		A-00	
岡山市					都市整備局		住宅・建築部		公共建築課	
課長					課長補佐		係長		課員	
									担当書	
									承認	
									検図	
									製図	

6	網戸等 [5. 2. 3] [5. 3. 3]	<table><tr><th>種類</th><th>材質</th><th>線径</th><th>網目</th></tr><tr><td>○防虫網</td><td>※合成樹脂製 ・ガラス繊維入り合成樹脂製 ○ステンレス (SUS316) 製</td><td>※0. 25mm以上</td><td>※16～18メッシュ</td></tr><tr><td>・防鳥網</td><td>ステンレス (SUS304) 線材</td><td>1. 5mm</td><td>網目寸法15mm</td></tr></table>	種類	材質	線径	網目	○防虫網	※合成樹脂製 ・ガラス繊維入り合成樹脂製 ○ステンレス (SUS316) 製	※0. 25mm以上	※16～18メッシュ	・防鳥網	ステンレス (SUS304) 線材	1. 5mm	網目寸法15mm	7	樹脂製建具 [5. 3. 2～4]	<p>性能値等</p> <p>・耐風圧性の等級 ()、密閉性の等級 ()、水密性の等級 ()</p> <p>※改修標準仕様書表5. 3. 1)による種別</p> <p>外部に面する建具</p> <p>・A種 (建具符号</p> <p>・全て</p> <p>・建具表による</p> <p>・B種 (建具符号</p> <p>・全て</p> <p>・建具表による</p> <p>・C種 (建具符号</p> <p>・全て</p> <p>・建具表による</p> <p>防音ドア、防音サッシの遮音性の等級</p> <p>・適用する (等級</p> <p>・T-1</p> <p>・T-2)</p> <p>・適用しない</p> <p>(建具符号</p> <p>・建具表による</p> <p>・)</p> <p>断熱ドア (G)、断熱サッシ (G)の断熱性の等級</p> <p>・適用する (等級</p> <p>・H-4</p> <p>・H-5</p> <p>・H-6</p> <p>・H-7</p> <p>・H-8)</p> <p>(建具符号</p> <p>・建具表による</p> <p>・)</p> <p>・適用しない</p> <p>外部に面する建具の日射熱取得性の等級</p> <p>・</p> <p>形状及び仕上げ</p> <p>枠の見込み寸法</p> <p>※建具表による</p> <p>・</p> <p>表面色</p> <p>※標準色</p> <p>・特注色</p> <p>取付工法</p> <p>水切り板、ぜん板</p> <p>※図示</p> <p>・</p> <p>ガラス</p> <p>※複層ガラス</p> <p>・</p>	8	鋼製建具 [5. 2. 2] [5. 4. 2～4]	<p>性能値等 (建具符号：・建具表による</p> <p>・)</p> <p>簡易気密型</p> <p>・適用する</p> <p>・適用しない</p> <p>気密性の等級</p> <p>・A-3</p> <p>水密性の等級</p> <p>・W-1</p> <p>外部に面する面する建具の耐風圧性の等級</p> <p>・S-4</p> <p>・S-5</p> <p>・S-6</p> <p>防音ドア、防音サッシの遮音性の等級</p> <p>・適用する (等級</p> <p>・)</p> <p>・適用しない</p> <p>断熱ドア (G)、断熱サッシ (G)の断熱性の等級</p> <p>・適用する (等級</p> <p>・)</p> <p>・適用しない</p> <p>耐震ドアの面内変形追従性の等級</p> <p>・適用する (等級</p> <p>・)</p> <p>・適用しない</p> <p>ステンレス鋼板の材料</p> <p>※SUS304、SUS430J1L又はSUS443J1</p> <p>・</p> <p>くつずりの仕上げ</p> <p>ステンレス鋼板を用いる場合</p> <p>※H L以上</p> <p>形状及び仕上げ</p> <p>鋼板類の厚さ</p> <p>※改修標準仕様書 表5. 4. 2)による</p> <p>・</p> <p>使用箇所 ()</p>	9	鋼製軽量建具 [5. 2. 2] [5. 5. 2～4]	<p>性能値等 (建具符号：・建具表による</p> <p>・)</p> <p>簡易気密型</p> <p>・適用する</p> <p>・適用しない</p> <p>防音ドア、防音サッシの遮音性の等級</p> <p>・適用する (等級</p> <p>・)</p> <p>・適用しない</p> <p>耐震ドアの面内変形追従性の等級</p> <p>・適用する (等級</p> <p>・)</p> <p>・適用しない</p> <p>鋼板</p> <table><tr><th>区 分</th><th>材 質</th></tr><tr><td>鋼板</td><td>※亜鉛めっき鋼板</td></tr><tr><td>召合わせ、縦小口包み板、押縁</td><td>※鋼板</td></tr></table> <p>ステンレス鋼板の材料</p> <p>※SUS304、SUS430J1L又はSUS443J1</p> <p>・</p> <p>形状及び仕上げ</p> <p>鋼板類の厚さ</p> <p>※改修標準仕様書 表5. 5. 1)による</p> <p>・</p> <p>使用箇所 ()</p> <p>防音性能を求めた戸 (建具表による)</p> <p>防音充填材 (・グラスウール</p> <p>・ロックウール)</p>	区 分	材 質	鋼板	※亜鉛めっき鋼板	召合わせ、縦小口包み板、押縁	※鋼板	10	ステンレス製建具 [5. 2. 2] [5. 6. 2～5]	<p>性能値等 (建具符号：・建具表による</p> <p>・)</p> <p>簡易気密型</p> <p>・適用する</p> <p>・適用しない</p> <p>外部に面する面する建具の耐風圧性の等級</p> <p>・S-4</p> <p>・S-5</p> <p>・S-6</p> <p>防音ドア、防音サッシの遮音性の等級</p> <p>・適用する (等級</p> <p>・)</p> <p>・適用しない</p> <p>断熱ドア (G)、断熱サッシ (G)の断熱性の等級</p> <p>・適用する (等級</p> <p>・)</p> <p>・適用しない</p> <p>耐震ドアの面内変形追従性の等級</p> <p>・適用する (等級</p> <p>・)</p> <p>・適用しない</p> <p>鋼板 (屋外)</p> <p>※SUS304、SUS430J1L、SUS443J1</p> <p>・</p> <p>鋼板 (屋内)</p> <p>※SUS304、SUS430J1L、SUS443J1</p> <p>・</p> <p>表面仕上げ</p> <p>※H L仕上げ</p> <p>・鏡面仕上げ</p> <p>・</p> <p>ステンレス鋼板の曲げ加工</p> <p>※普通曲げ</p> <p>・角出し曲げ (・a角</p> <p>・b角</p> <p>・c角)</p>	11	鍵 [5. 8. 4]	<p>マスターキー</p> <p>・製作する (組)</p> <p>・製作しない</p> <p>・既存に絡込む</p> <p>鍵筒</p> <p>・設ける (個用</p> <p>組)</p> <p>・設けない</p>	12	自動ドア開閉装置 [5. 9. 2～3]	<p>引き戸用駆動装置</p> <p>性能</p> <p>※改修標準仕様書 表5. 9. 1)による</p> <p>・SSLD-1</p> <p>・SSLD-2</p> <p>・DSL0-1</p> <p>・DSL0-2</p> <p>・</p> <p>車椅子使用者用便房出入口引き戸用駆動装置</p> <p>性能</p> <p>※改修標準仕様書 表5. 9. 2)による</p> <p>・</p> <p>引き戸用検出装置の種類</p> <p>[表5. 9. 1～6]</p> <p>※光線 (反射) センサー</p> <p>・電波センサー</p> <p>・音波センサー</p> <p>・熱線センサー</p> <p>・光電センサー</p> <p>・タッチスイッチ</p> <p>・押しボタンスイッチ</p> <p>タッチスイッチの種類</p> <p>・無線式タッチスイッチ</p> <p>・光線式タッチスイッチ</p> <p>車椅子使用者用便房操作スイッチの種類</p> <p>・大形 (開・閉) 押しボタンスイッチ</p> <p>・非接触スイッチ</p> <p>取付位置</p> <p>・床面</p> <p>※天井面</p> <p>・壁面</p> <p>・無目</p> <p>戸の開閉方式</p> <p>※建具表による</p> <p>防錆</p> <p>・適用する</p> <p>・適用しない</p> <p>凍結防止措置</p> <p>・適用する</p> <p>・適用しない</p>	13	自閉式上吊り引戸装置 [5. 10. 3]	<p>性能等</p> <p>※標準仕様書 表5. 10. 1)による</p> <p>・</p>	14	重量シャッター [5. 11. 2～5]	<p>種類</p> <p>・管理用</p> <p>・外壁用防火</p> <p>・屋内用防火</p> <p>・防煙</p> <p>外壁開口部に設ける重量シャッターの耐風圧強度 () Pa</p> <p>開閉方式の種類</p> <p>※電動式 (手動併用)</p> <p>・手動式</p> <p>安全装置</p> <p>電動シャッターの急降下制動装置、急降下停止装置</p> <p>設置箇所</p> <p>・建具表による</p> <p>・</p> <p>電動シャッターの障害物感知装置</p> <p>設置箇所</p> <p>・建具表による</p> <p>・</p> <p>屋内用防火シャッター又は防煙シャッターの危害防止装置</p> <p>設置箇所</p> <p>・建具表による</p> <p>・</p> <p>管理用シャッターのシャッターケース</p> <p>・設ける</p> <p>・設けない</p> <p>スラット及びシャッターケース用鋼板</p> <p>鋼板の種類</p> <p>・JIS G 3302 (溶融亜鉛めっき鋼板及び鋼帯)</p> <p>・JIS G 3312 (塗装溶融亜鉛めっき鋼板及び鋼帯)</p> <p>めっき付着量</p> <p>※Z12又はF12を満足するもの</p> <p>ガイドレール、まぐさ、雨掛りに用いる底板及び座板のカバー、雨掛りに用いるスイッチボックス類のふたの材質</p> <p>ステンレス鋼板の材料</p> <p>※SUS304、SUS430J1L又はSUS443J1</p> <p>・</p>	15	軽量シャッター [5. 12. 2～4]	<p>開閉方式の種類</p> <p>※手動式</p> <p>・電動式 (手動併用)</p> <p>[表5. 11. 1]</p> <p>耐風圧強度 () Pa</p> <p>安全装置 (電動シャッター)</p> <p>・急降下停止装置</p> <p>設置箇所</p> <p>・建具表による</p> <p>・</p> <p>※障害物感知装置</p> <p>設置箇所</p> <p>・建具表による</p> <p>・</p> <p>スラットの材質の種類</p> <p>・JIS G 3312 (塗装溶融亜鉛めっき鋼板及び鋼帯)</p> <p>めっき付着量 (※Z06又はF06</p> <p>・)</p> <p>・JIS G 3322 (塗装溶融55%アルミニウム-亜鉛合金めっき鋼板及び鋼帯)</p> <p>めっき付着量 (※AZ90</p> <p>・)</p> <p>スラットの形状</p> <p>・インターロック型</p> <p>・オーバーラッピング型</p>	6	内装改修工事	1	他の部分との取合い等 [6. 1. 3]	<p>・既存開仕切壁の撤去に伴う当該壁の取り合う天井、壁面及び床の改修範囲</p> <p>※壁厚程度とし、既存仕上げに準じた仕上げを行う</p> <p>・図示</p> <p>・天井内の既存壁の撤去に伴う当該壁の取り合う天井の改修範囲</p> <p>※壁面より両側600mm程度とし、既存仕上げに準じた仕上げを行う</p> <p>・図示</p> <p>・既存天井の撤去に伴う取り付け合部の壁面の改修</p> <p>※既存のまま</p> <p>・図示</p> <p>※既存のまま</p> <p>・図示</p>	2	既存床の撤去及び下地補修 [6. 2. 2]	<p>ビニル床シート等の撤去</p> <p>※仕上材のみ (接着剤とも)</p> <p>・下地モルタルとも (・図示の範囲</p> <p>・撤去範囲全て)</p> <p>合成樹脂塗床材の除去</p> <p>・機械的除去工法</p> <p>・目荒し工法</p> <p>既存のコンクリート又はモルタル面の下地処理に用いるポリマーセメントモルタル及びエポキシ樹脂モルタルは、4 章外壁改修工事による。</p> <p>改修後の床の清掃範囲</p> <p>※改修部の端部より1 m程度</p> <p>・図示</p>	3	既存壁の撤去及び下地補修 [6. 3. 2]	<p>開仕切壁撤去に伴う他の構造体の補修</p> <p>※改修標準仕様書4. 3. 10)によるモルタル塗り (仕上げ厚又は全塗厚25mmを超える場合の処置</p> <p>※図示</p> <p>・)</p> <p>・</p>	4	製 材 [6. 5. 2]	<p>ホルムアルデヒド放散量</p> <p>※F☆☆☆☆</p> <p>・</p> <p>・JAS 1083-5 に基づく下地用製材 (G)</p> <table><tr><th>施工箇所</th><th>樹種名</th><th>寸法 (mm)</th><th>等級 (材面の品質)</th><th>形状</th><th>含水率</th><th>保存処理</th></tr><tr><td></td><td></td><td></td><td>※2級</td><td></td><td>※A種</td><td>・B種</td></tr><tr><td></td><td></td><td></td><td>・</td><td></td><td></td><td></td></tr><tr><td></td><td></td><td></td><td>※2級</td><td></td><td>※A種</td><td>・B種</td></tr><tr><td></td><td></td><td></td><td>・</td><td></td><td></td><td></td></tr></table> <p>・JAS 1083-2 に基づく造作用製材 (G)</p> <table><tr><th>施工箇所</th><th>樹種名</th><th>寸法 (mm)</th><th>等級 (材面の品質)</th><th>形状</th><th>含水率</th><th>保存処理</th></tr><tr><td>見え掛り面</td><td></td><td></td><td>※上小節</td><td></td><td>※A種</td><td>・B種</td></tr><tr><td></td><td></td><td></td><td>・</td><td></td><td></td><td></td></tr><tr><td>見え掛り面以外</td><td></td><td></td><td>※小節以上</td><td></td><td>※A種</td><td>・B種</td></tr><tr><td></td><td></td><td></td><td>・</td><td></td><td></td><td></td></tr></table> <p>・JAS 1083-6 に基づく広葉樹製材 (G)</p> <table><tr><th>施工箇所</th><th>樹種名</th><th>寸法 (mm)</th><th>等級 (材面の品質)</th><th>形状</th><th>含水率</th><th>保存処理</th></tr><tr><td></td><td></td><td></td><td>※1等</td><td></td><td>※10%以下</td><td>・A種</td></tr><tr><td></td><td></td><td></td><td>・</td><td></td><td>・B種</td><td></td></tr><tr><td></td><td></td><td></td><td>※1等</td><td></td><td>※10%以下</td><td>・A種</td></tr><tr><td></td><td></td><td></td><td>・</td><td></td><td>・B種</td><td></td></tr></table> <p>・JAS 1083 (製材) 以外の製材 (G)</p> <table><tr><th>施工箇所</th><th>樹種名</th><th>寸法 (mm)</th><th>材面の品質</th><th>防虫処理の適用</th><th>含水率</th></tr><tr><td></td><td></td><td></td><td>()</td><td>・適用する</td><td>※A種</td></tr><tr><td></td><td></td><td></td><td>造作材の場合 (※A種</td><td>・適用しない</td><td>・B種</td></tr><tr><td></td><td></td><td></td><td>・B種)</td><td></td><td>・</td></tr></table> <p>ホルムアルデヒド放散量</p> <p>※F☆☆☆☆</p> <p>・</p> <p>・JAS 1152 に基づく造作用集成材 (G)</p> <table><tr><th>施工箇所</th><th>品名</th><th>樹種名</th><th>寸法 (mm)</th><th>見付け材面 (面数)</th><th>見付け材面の品質</th></tr><tr><td></td><td></td><td></td><td></td><td></td><td>※1等</td></tr><tr><td></td><td></td><td></td><td></td><td></td><td>・2等</td></tr><tr><td></td><td></td><td></td><td></td><td></td><td></td></tr></table> <p>・JAS 1152 に基づく化粧ばり造作用集成材 (G)</p> <table><tr><th>施工箇所</th><th>品名</th><th>樹種名</th><th>寸法 (mm)</th><th>化粧薄板の厚さ (mm)</th><th>見付け材面 (面数)</th><th>見付け材面の品質</th></tr><tr><td></td><td></td><td></td><td></td><td></td><td></td><td></td></tr><tr><td></td><td></td><td></td><td></td><td></td><td></td><td></td></tr><tr><td></td><td></td><td></td><td></td><td></td><td></td><td></td></tr><tr><td></td><td></td><td></td><td></td><td></td><td></td><td></td></tr></table> <p>・JAS 1152 以外の化粧ばり造作用集成材 (G)</p> <table><tr><th>施工箇所</th><th>樹種名</th><th>寸法 (mm)</th><th>化粧薄板の厚さ (mm)</th><th>見付け材面の品質</th><th>含水率</th></tr><tr><td></td><td></td><td></td><td></td><td></td><td>※15%以下</td></tr><tr><td></td><td></td><td></td><td></td><td></td><td>※15%以下</td></tr><tr><td></td><td></td><td></td><td></td><td></td><td></td></tr></table> <p>ホルムアルデヒド放散量</p> <p>※F☆☆☆☆</p> <p>・</p> <p>・JAS 0701)に基づく造作用単板積層材 (G)</p> <table><tr><th>施工箇所</th><th>品名</th><th>寸法 (mm)</th><th>表面の化粧加工</th><th>防虫処理の適用</th></tr><tr><td></td><td></td><td></td><td>・有り (加工</td><td>・適用する</td></tr><tr><td></td><td></td><td></td><td>・天然木加工</td><td>()</td></tr><tr><td></td><td></td><td></td><td>・塗装加工)</td><td>・適用しない</td></tr><tr><td></td><td></td><td></td><td>・無し (等級：)</td><td></td></tr></table>	施工箇所	樹種名	寸法 (mm)	等級 (材面の品質)	形状	含水率	保存処理				※2級		※A種	・B種				・							※2級		※A種	・B種				・				施工箇所	樹種名	寸法 (mm)	等級 (材面の品質)	形状	含水率	保存処理	見え掛り面			※上小節		※A種	・B種				・				見え掛り面以外			※小節以上		※A種	・B種				・				施工箇所	樹種名	寸法 (mm)	等級 (材面の品質)	形状	含水率	保存処理				※1等		※10%以下	・A種				・		・B種					※1等		※10%以下	・A種				・		・B種		施工箇所	樹種名	寸法 (mm)	材面の品質	防虫処理の適用	含水率				()	・適用する	※A種				造作材の場合 (※A種	・適用しない	・B種				・B種)		・	施工箇所	品名	樹種名	寸法 (mm)	見付け材面 (面数)	見付け材面の品質						※1等						・2等							施工箇所	品名	樹種名	寸法 (mm)	化粧薄板の厚さ (mm)	見付け材面 (面数)	見付け材面の品質																													施工箇所	樹種名	寸法 (mm)	化粧薄板の厚さ (mm)	見付け材面の品質	含水率						※15%以下						※15%以下							施工箇所	品名	寸法 (mm)	表面の化粧加工	防虫処理の適用				・有り (加工	・適用する				・天然木加工	()				・塗装加工)	・適用しない				・無し (等級：)		7	合板等 [6. 5. 2]	<p>・JAS 0701 以外の造作用単板積層材 (G)</p> <table><tr><th>施工箇所</th><th>寸法 (mm)</th><th>表面の化粧加工</th><th>防虫処理の適用</th><th>含水率</th></tr><tr><td></td><td></td><td>・有り (加工</td><td>・適用する</td><td>※14%以下</td></tr><tr><td></td><td></td><td>・天然木加工</td><td>()</td><td>・</td></tr><tr><td></td><td></td><td>・塗装加工)</td><td>・適用しない</td><td></td></tr><tr><td></td><td></td><td>・無し ()</td><td></td><td></td></tr></table> <p>・JAS 3079)に基づく直交集積板 (G)</p> <table><tr><th>施工箇所</th><th>品名</th><th>強度等級 (曲げ性能)</th><th>種別</th><th>接着性能 (使用環境)</th><th>樹種名</th><th>寸法 (mm)</th></tr><tr><td></td><td></td><td>・異等級構成</td><td>・A 種構成</td><td>・A</td><td></td><td></td></tr><tr><td></td><td></td><td>直交集成板</td><td>・B 種構成</td><td>・B</td><td></td><td></td></tr><tr><td></td><td></td><td>・同一等級構成</td><td></td><td>・C</td><td></td><td></td></tr></table> <p>ホルムアルデヒド放散量</p> <p>※F☆☆☆☆</p> <p>・</p> <p>・JAS 0233)に基づく普通合板 (G)</p> <table><tr><th>施工箇所</th><th>厚さ (mm)</th><th>単板の樹種名</th><th>接着の程度</th><th>板面の品質</th><th>防虫処理の適用</th></tr><tr><td></td><td>※5. 5</td><td></td><td>※1類</td><td>広葉樹</td><td>・適用する</td></tr><tr><td></td><td>・</td><td></td><td>・2類</td><td>※2等以上</td><td>()</td></tr><tr><td></td><td></td><td></td><td></td><td>針葉樹</td><td>・適用しない</td></tr><tr><td></td><td></td><td></td><td></td><td>※C-D以上</td><td></td></tr></table> <p>・JAS 0233)に基づく構造用合板 (G)</p> <table><tr><th>施工箇所</th><th>等級</th><th>単板の樹種名</th><th>接着の程度</th><th>板面の品質</th><th>厚さ (mm)</th><th>防虫処理の適用</th><th>曲げ強度 (強度等級)</th><th>保存処理</th></tr><tr><td></td><td>※2級以上</td><td></td><td>・1 類</td><td>※C-D以上</td><td>※12</td><td>・適用する</td><td>()</td><td></td></tr><tr><td></td><td>・1 級</td><td></td><td>・特類</td><td>・</td><td>・</td><td>・適用しない</td><td></td><td></td></tr></table> <p>※屋外または常時湿潤状態となる場合に使用する場合は、接着の程度を特類とする。</p> <p>・JAS 0233)に基づく化粧ばり構造用合板 (G)</p> <table><tr><th>施工箇所</th><th>厚さ (mm)</th><th>単板の樹種名</th><th>接着の程度</th><th>防虫処理の適用</th></tr><tr><td></td><td></td><td></td><td>・1 類</td><td>・適用する</td></tr><tr><td></td><td></td><td></td><td>・特類</td><td>・適用しない</td></tr><tr><td></td><td></td><td></td><td></td><td>()</td></tr></table> <p>※屋外または常時湿潤状態となる場合に使用する場合は、接着の程度を特類とする。</p> <p>・JAS 0233)に基づく天然木化粧合板 (G)</p> <table><tr><th>施工箇所</th><th>化粧板に使用する単板の樹種名</th><th>厚さ (mm)</th><th>接着の程度</th><th>防虫処理の適用</th></tr><tr><td></td><td></td><td></td><td>・1 類</td><td>・適用する</td></tr><tr><td></td><td></td><td></td><td>・2 類</td><td>・適用しない</td></tr><tr><td></td><td></td><td></td><td></td><td>()</td></tr></table> <p>・JAS 0233)に基づく特殊加工化粧合板 (G)</p> <table><tr><th>施工箇所</th><th>厚さ (mm)</th><th>接着の程度</th><th>表面性能</th><th>化粧加工の方法</th><th>防虫処理の適用</th></tr><tr><td></td><td></td><td>・1 類</td><td>・F</td><td>・オーバーレイ</td><td>・適用する</td></tr><tr><td></td><td></td><td>・2 類</td><td>・FW</td><td>・プリント</td><td>()</td></tr><tr><td></td><td></td><td></td><td>・W</td><td>・塗装</td><td>・適用しない</td></tr><tr><td></td><td></td><td></td><td>・SW</td><td>・</td><td></td></tr></table> <p>・JIS A 5908)に基づくパーティクルボード (G)</p> <table><tr><th>施工箇所</th><th>種類</th><th>表裏面の状態による区分</th><th>曲げ強さによる区分</th><th>耐水性による区分</th><th>厚さ (mm)</th></tr><tr><td></td><td></td><td></td><td>※13タイプ</td><td>※P又はM</td><td>※15</td></tr><tr><td></td><td></</td></tr></table>	施工箇所	寸法 (mm)	表面の化粧加工	防虫処理の適用	含水率			・有り (加工	・適用する	※14%以下			・天然木加工	()	・			・塗装加工)	・適用しない				・無し ()			施工箇所	品名	強度等級 (曲げ性能)	種別	接着性能 (使用環境)	樹種名	寸法 (mm)			・異等級構成	・A 種構成	・A					直交集成板	・B 種構成	・B					・同一等級構成		・C			施工箇所	厚さ (mm)	単板の樹種名	接着の程度	板面の品質	防虫処理の適用		※5. 5		※1類	広葉樹	・適用する		・		・2類	※2等以上	()					針葉樹	・適用しない					※C-D以上		施工箇所	等級	単板の樹種名	接着の程度	板面の品質	厚さ (mm)	防虫処理の適用	曲げ強度 (強度等級)	保存処理		※2級以上		・1 類	※C-D以上	※12	・適用する	()			・1 級		・特類	・	・	・適用しない			施工箇所	厚さ (mm)	単板の樹種名	接着の程度	防虫処理の適用				・1 類	・適用する				・特類	・適用しない					()	施工箇所	化粧板に使用する単板の樹種名	厚さ (mm)	接着の程度	防虫処理の適用				・1 類	・適用する				・2 類	・適用しない					()	施工箇所	厚さ (mm)	接着の程度	表面性能	化粧加工の方法	防虫処理の適用			・1 類	・F	・オーバーレイ	・適用する			・2 類	・FW	・プリント	()				・W	・塗装	・適用しない				・SW	・		施工箇所	種類	表裏面の状態による区分	曲げ強さによる区分	耐水性による区分	厚さ (mm)				※13タイプ	※P又はM	※15		</
	種類	材質	線径	網目																																																																																																																																																																																																																																																																																																																																																																																																																																																																																																											
	○防虫網	※合成樹脂製 ・ガラス繊維入り合成樹脂製 ○ステンレス (SUS316) 製	※0. 25mm以上	※16～18メッシュ																																																																																																																																																																																																																																																																																																																																																																																																																																																																																																											
	・防鳥網	ステンレス (SUS304) 線材	1. 5mm	網目寸法15mm																																																																																																																																																																																																																																																																																																																																																																																																																																																																																																											
	区 分	材 質																																																																																																																																																																																																																																																																																																																																																																																																																																																																																																													
	鋼板	※亜鉛めっき鋼板																																																																																																																																																																																																																																																																																																																																																																																																																																																																																																													
	召合わせ、縦小口包み板、押縁	※鋼板																																																																																																																																																																																																																																																																																																																																																																																																																																																																																																													
	施工箇所	樹種名	寸法 (mm)	等級 (材面の品質)	形状	含水率	保存処理																																																																																																																																																																																																																																																																																																																																																																																																																																																																																																								
				※2級		※A種	・B種																																																																																																																																																																																																																																																																																																																																																																																																																																																																																																								
				・																																																																																																																																																																																																																																																																																																																																																																																																																																																																																																											
				※2級		※A種	・B種																																																																																																																																																																																																																																																																																																																																																																																																																																																																																																								
				・																																																																																																																																																																																																																																																																																																																																																																																																																																																																																																											
	施工箇所	樹種名	寸法 (mm)	等級 (材面の品質)	形状	含水率	保存処理																																																																																																																																																																																																																																																																																																																																																																																																																																																																																																								
	見え掛り面			※上小節		※A種	・B種																																																																																																																																																																																																																																																																																																																																																																																																																																																																																																								
			・																																																																																																																																																																																																																																																																																																																																																																																																																																																																																																												
見え掛り面以外			※小節以上		※A種	・B種																																																																																																																																																																																																																																																																																																																																																																																																																																																																																																									
			・																																																																																																																																																																																																																																																																																																																																																																																																																																																																																																												
施工箇所	樹種名	寸法 (mm)	等級 (材面の品質)	形状	含水率	保存処理																																																																																																																																																																																																																																																																																																																																																																																																																																																																																																									
			※1等		※10%以下	・A種																																																																																																																																																																																																																																																																																																																																																																																																																																																																																																									
			・		・B種																																																																																																																																																																																																																																																																																																																																																																																																																																																																																																										
			※1等		※10%以下	・A種																																																																																																																																																																																																																																																																																																																																																																																																																																																																																																									
			・		・B種																																																																																																																																																																																																																																																																																																																																																																																																																																																																																																										
施工箇所	樹種名	寸法 (mm)	材面の品質	防虫処理の適用	含水率																																																																																																																																																																																																																																																																																																																																																																																																																																																																																																										
			()	・適用する	※A種																																																																																																																																																																																																																																																																																																																																																																																																																																																																																																										
			造作材の場合 (※A種	・適用しない	・B種																																																																																																																																																																																																																																																																																																																																																																																																																																																																																																										
			・B種)		・																																																																																																																																																																																																																																																																																																																																																																																																																																																																																																										
施工箇所	品名	樹種名	寸法 (mm)	見付け材面 (面数)	見付け材面の品質																																																																																																																																																																																																																																																																																																																																																																																																																																																																																																										
					※1等																																																																																																																																																																																																																																																																																																																																																																																																																																																																																																										
					・2等																																																																																																																																																																																																																																																																																																																																																																																																																																																																																																										
施工箇所	品名	樹種名	寸法 (mm)	化粧薄板の厚さ (mm)	見付け材面 (面数)	見付け材面の品質																																																																																																																																																																																																																																																																																																																																																																																																																																																																																																									
施工箇所	樹種名	寸法 (mm)	化粧薄板の厚さ (mm)	見付け材面の品質	含水率																																																																																																																																																																																																																																																																																																																																																																																																																																																																																																										
					※15%以下																																																																																																																																																																																																																																																																																																																																																																																																																																																																																																										
					※15%以下																																																																																																																																																																																																																																																																																																																																																																																																																																																																																																										
施工箇所	品名	寸法 (mm)	表面の化粧加工	防虫処理の適用																																																																																																																																																																																																																																																																																																																																																																																																																																																																																																											
			・有り (加工	・適用する																																																																																																																																																																																																																																																																																																																																																																																																																																																																																																											
			・天然木加工	()																																																																																																																																																																																																																																																																																																																																																																																																																																																																																																											
			・塗装加工)	・適用しない																																																																																																																																																																																																																																																																																																																																																																																																																																																																																																											
			・無し (等級：)																																																																																																																																																																																																																																																																																																																																																																																																																																																																																																												
施工箇所	寸法 (mm)	表面の化粧加工	防虫処理の適用	含水率																																																																																																																																																																																																																																																																																																																																																																																																																																																																																																											
		・有り (加工	・適用する	※14%以下																																																																																																																																																																																																																																																																																																																																																																																																																																																																																																											
		・天然木加工	()	・																																																																																																																																																																																																																																																																																																																																																																																																																																																																																																											
		・塗装加工)	・適用しない																																																																																																																																																																																																																																																																																																																																																																																																																																																																																																												
		・無し ()																																																																																																																																																																																																																																																																																																																																																																																																																																																																																																													
施工箇所	品名	強度等級 (曲げ性能)	種別	接着性能 (使用環境)	樹種名	寸法 (mm)																																																																																																																																																																																																																																																																																																																																																																																																																																																																																																									
		・異等級構成	・A 種構成	・A																																																																																																																																																																																																																																																																																																																																																																																																																																																																																																											
		直交集成板	・B 種構成	・B																																																																																																																																																																																																																																																																																																																																																																																																																																																																																																											
		・同一等級構成		・C																																																																																																																																																																																																																																																																																																																																																																																																																																																																																																											
施工箇所	厚さ (mm)	単板の樹種名	接着の程度	板面の品質	防虫処理の適用																																																																																																																																																																																																																																																																																																																																																																																																																																																																																																										
	※5. 5		※1類	広葉樹	・適用する																																																																																																																																																																																																																																																																																																																																																																																																																																																																																																										
	・		・2類	※2等以上	()																																																																																																																																																																																																																																																																																																																																																																																																																																																																																																										
				針葉樹	・適用しない																																																																																																																																																																																																																																																																																																																																																																																																																																																																																																										
				※C-D以上																																																																																																																																																																																																																																																																																																																																																																																																																																																																																																											
施工箇所	等級	単板の樹種名	接着の程度	板面の品質	厚さ (mm)	防虫処理の適用	曲げ強度 (強度等級)	保存処理																																																																																																																																																																																																																																																																																																																																																																																																																																																																																																							
	※2級以上		・1 類	※C-D以上	※12	・適用する	()																																																																																																																																																																																																																																																																																																																																																																																																																																																																																																								
	・1 級		・特類	・	・	・適用しない																																																																																																																																																																																																																																																																																																																																																																																																																																																																																																									
施工箇所	厚さ (mm)	単板の樹種名	接着の程度	防虫処理の適用																																																																																																																																																																																																																																																																																																																																																																																																																																																																																																											
			・1 類	・適用する																																																																																																																																																																																																																																																																																																																																																																																																																																																																																																											
			・特類	・適用しない																																																																																																																																																																																																																																																																																																																																																																																																																																																																																																											
				()																																																																																																																																																																																																																																																																																																																																																																																																																																																																																																											
施工箇所	化粧板に使用する単板の樹種名	厚さ (mm)	接着の程度	防虫処理の適用																																																																																																																																																																																																																																																																																																																																																																																																																																																																																																											
			・1 類	・適用する																																																																																																																																																																																																																																																																																																																																																																																																																																																																																																											
			・2 類	・適用しない																																																																																																																																																																																																																																																																																																																																																																																																																																																																																																											
				()																																																																																																																																																																																																																																																																																																																																																																																																																																																																																																											
施工箇所	厚さ (mm)	接着の程度	表面性能	化粧加工の方法	防虫処理の適用																																																																																																																																																																																																																																																																																																																																																																																																																																																																																																										
		・1 類	・F	・オーバーレイ	・適用する																																																																																																																																																																																																																																																																																																																																																																																																																																																																																																										
		・2 類	・FW	・プリント	()																																																																																																																																																																																																																																																																																																																																																																																																																																																																																																										
			・W	・塗装	・適用しない																																																																																																																																																																																																																																																																																																																																																																																																																																																																																																										
			・SW	・																																																																																																																																																																																																																																																																																																																																																																																																																																																																																																											
施工箇所	種類	表裏面の状態による区分	曲げ強さによる区分	耐水性による区分	厚さ (mm)																																																																																																																																																																																																																																																																																																																																																																																																																																																																																																										
			※13タイプ	※P又はM	※15																																																																																																																																																																																																																																																																																																																																																																																																																																																																																																										
	</																																																																																																																																																																																																																																																																																																																																																																																																																																																																																																														

Form content for page 1 of 2, including sections for mechanical reinforcement, welding, and concrete work.

[illegible]

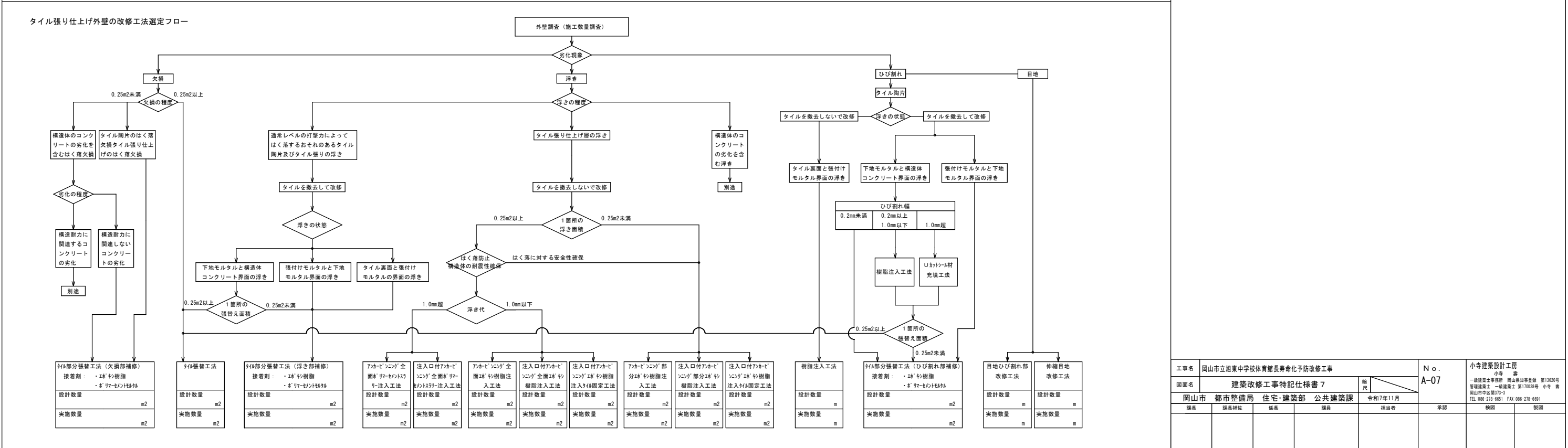

仕様	改修前	改修後	工程	仕様	改修前	改修後	工程	仕様	改修前	改修後	工程
A-1仕様 (打放し面 表面劣化部 処理)			① 既存仕上材及び脆弱層サンダーケレン ② 高圧水洗浄 (圧力30～50MPa) ③ 中性化回復材塗布 (塗布量：400g/m2程度) ④ 塩害防除材塗布 (塗布量：300g/m2程度) ⑤ 劣化防止層形成（ポリマーセメントペースト） コテ塗り ⑦ 1.5±0.5mm	B-2仕様 (モルタル面 錆鉄筋部処理 (バクレツ 部補修)			① カッター処理 ② 浮き部研り ③ 錆落とし ④ 高圧水洗浄 (圧力30～50MPa) ⑤ 中性化回復材塗布 (塗布量：メーカー仕様による) ⑥ 防錆処理（ポリマーセメントペースト） ⑦ エポキシ樹脂モルタル充填	B-6仕様 (欠損部処理) 研り工法			① 欠損部撤去 ② 高圧水洗浄 (圧力30～50MPa) ③ 中性化回復材塗布 (塗布量：400g/m2程度) ④ 埋め戻し・整形 (樹脂モルタル) *施工部位* 劣化部共通 ⑤ 工程整形は角を含む場合とする。
A-2仕様 (モルタル面 表面劣化部 処理)			① 高圧水洗浄（圧力30～50MPa） ② しごき処理（セメントフィラー） コテ塗り ⑦ 1.0±0.5mm	B-3仕様 (モルタル面 防水モルタル面 浮き部処理)			① 削孔（一般部16カ所/m2 指定部25カ所/m2） ② 孔内エアークリーニング ③ エポキシ注入（全面接着） ④ アンカーピン挿入 ⑤ 削孔跡埋め戻し（ポリマーセメントモルタル） *施工部位* 劣化部共通	C-1仕様 (モルタル面 防水モルタル面 人研面 ひびわれ部 処理) Uカット シール材 充填工法			① ひびわれ部Uカット処理 ② 高圧水洗浄 (圧力30～50MPa) ③ プライマー塗布・シーリング材打設 ④ 埋め戻し (ポリマーセメントモルタル) (別途A-2仕様に含む) *施工部位* 劣化部共通
A-3仕様 (防水モルタル面 表面劣化部 処理)			① 高圧水洗浄 (圧力30～50MPa) ② しごき処理（セメントフィラー） コテ塗り ⑦ 1.0±0.5mm	B-4仕様 (モルタル面 防水モルタル面 浮き部処理)			① アンカー（一般部 43本/m2 指定部 20本/m2 ） ② 孔内エアークリーニング ③ エポキシ注入（全面接着） ④ ステンレスピン挿入 ⑤ 削孔跡埋め戻し（ポリマーセメントモルタル） *施工部位* 劣化部共通	C-2仕様 (モルタル面 防水モルタル面 人研面 ひびわれ部 処理) 自動式低圧 エポキシ樹脂 注入工法			① エアークリーニング ② 高圧水洗浄（圧力30～50MPa） ③ 注入器具・台座取付（シール共） ④ エポキシ注入 ⑤ 座金・シール除去 *施工部位* 劣化部共通
B-1仕様 (打放し面 錆鉄筋部 処理)			① 錆鉄筋周囲の研り ② 錆落とし ③ 高圧水洗浄 (圧力30～50MPa) ④ 中性化回復材塗布 (塗布量：400g/m2程度) ⑤ 塩害防除材塗布 (塗布量：300g/m2程度) ⑥ 防錆処理（ポリマーセメントペースト） ⑦ 埋め戻し（ポリマーセメントモルタル） ⑧ 整形 ⑨ 劣化防止層形成（ポリマーセメントペースト） コテ塗り ⑦ 1.5±0.5mm *施工部位* 劣化部共通 ⑧ 工程整形は角を含む場合とする。	B-5仕様 (モルタル面 浮き部処理) 研り工法			① カッター処理 ② 浮き部研り ③ 高圧水洗浄 (圧力30～50MPa) ④ 中性化回復材塗布 (塗布量：400g/m2程度) ⑤ 研り部埋め戻し・整形 *施工部位* 劣化部共通 ⑤ 工程整形は角を含む場合とする。	D仕様 (モルタル面 浮き部処理) ピンネット工法			① 高圧水洗浄 (圧力30～50MPa) ② プライマー塗布 ③ フィラー下塗り ④ ネット ⑤ アンカーピン掘削・打込（4カ所/m2） ⑥ フィラー上塗り ⑦ 仕上塗材 *施工部位* 劣化部共通

※ クラック補修：0.4mm未満
0.4mm～1.0mm
1.0mm以上
欠損部

塗装の下地処理にて補修
自動式低圧エポキシ樹脂注入工法
Uカットシール充填工法
鉄筋露出部においては、防錆措置の上、エポキシ樹脂モルタル充填工法

工事名	岡山市立旭東中学校体育館長寿命化予防改修工事	N o.	小寺建築設計工房
図面名	外壁改修仕様書	尺 寸	小寺 森
岡山市 都市整備局 住宅・建築部 公共建築課	令和7年11月	承認	一級建築士事務所 岡山県知事登録 第13620号 事務所長 小寺 森 岡山市中區栗2-3-3 小寺 青 TEL: 086-278-8651 FAX: 086-278-8681
課長	課長補佐	係長	係員

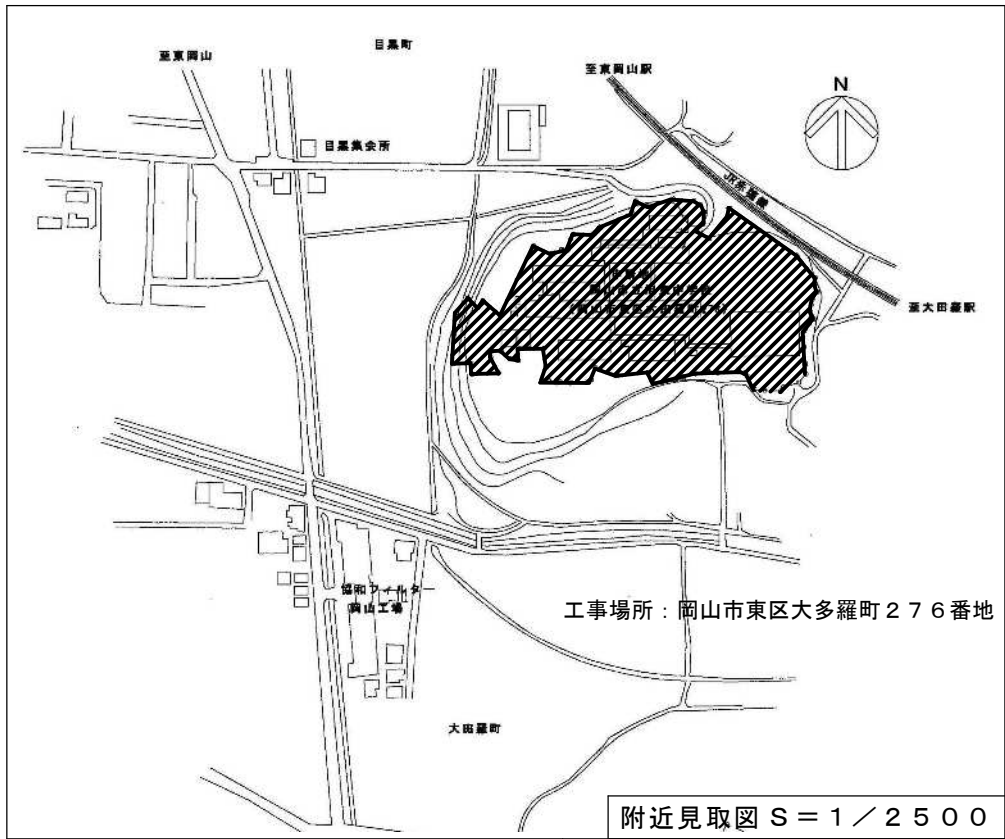

附近見取図 S = 1 / 2 5 0 0

- <特記事項>
1. 当該仮設計画はあくまで参考図であるため、受注者の責任において現場調査の上、仮設計画を行うこと。
 2. 工事期間中においても校内における生徒、学校職員等に対する安全対策、危険防止に万全を期すとともに既設建物等にも損傷等を与えることのない様に留意して施工すること。
 3. 工事期間中の関係車両の駐車場については、監督員及び学校職員と協議の上決定すること。
 4. 普通・特別教室棟及び、体育館の渡り廊下を使用するため通行ルートを確認し、安全に配慮すること。
 5. 体育館の男子・女子トイレは生徒が使用するため、安全に通行できるように配慮すること。
 6. ガードフェンス等の仮設材の倒壊防止を充分に行い、工事資材についても責任をもって管理すること。
 7. 資材搬出入については原則8:30~15:00とするが、変更がある場合は監督員及び学校職員と協議を行い決定すること。
 8. 仮設事務所を設置する場合は、監督員及び学校職員と協議の上決定すること。
 9. 工事完了時にはグラウンド側の整地を行い、学校運営に支障が無いように対応すること。
 10. 別途発注の関連工事との取り扱い・工程調整を充分に行い、円滑に工事を進めること。
 11. 工事期間中においても、北門から南門までの車両通行を可能とし、学校運営に支障を生じさせない仮設計画とすること。

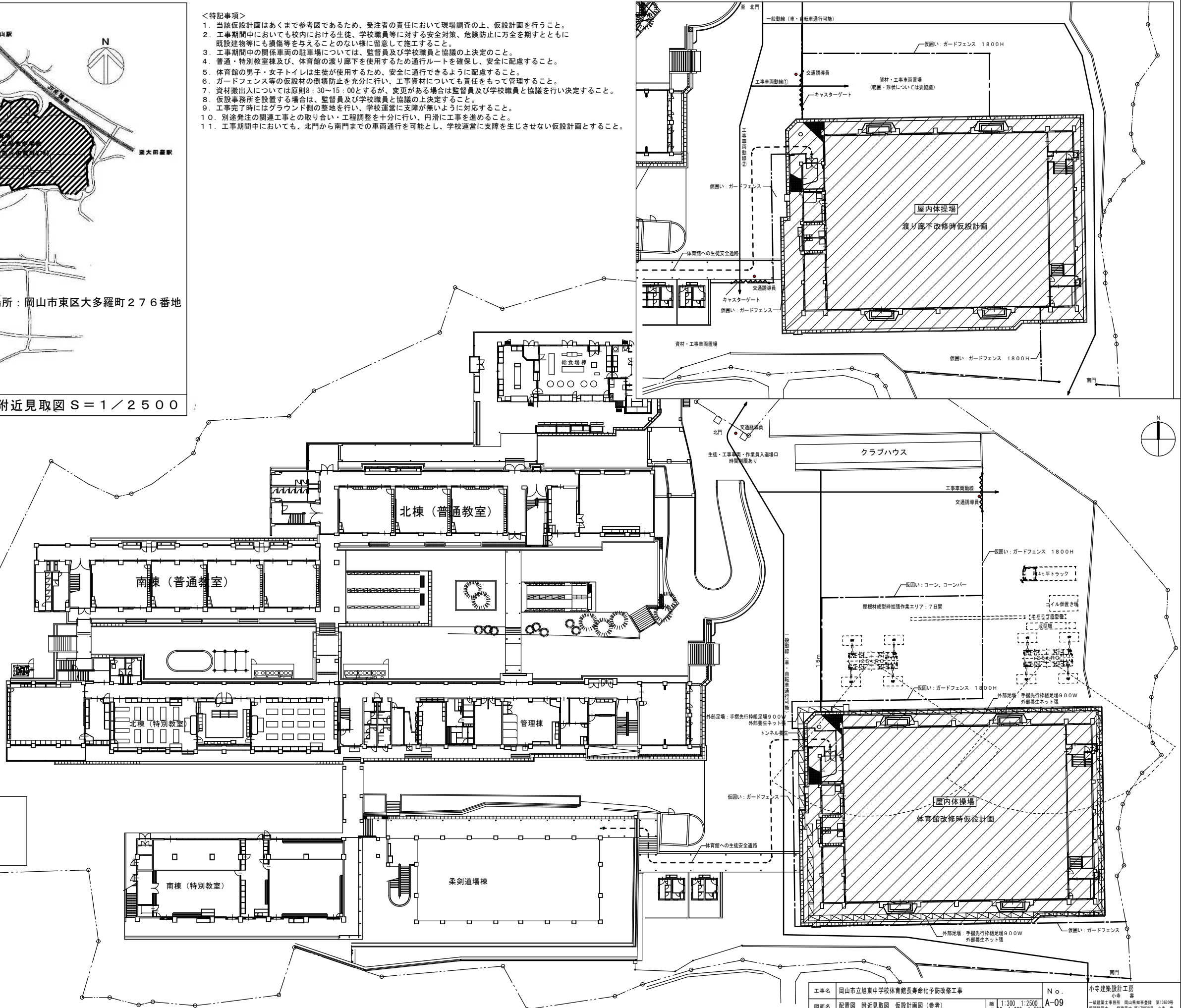

配置図 S = 1 : 3 0 0

工事名	岡山市立旭東中学校体育館長寿命化予防改修工事				N o .	小寺建築設計工房
図面名	配置図 附近見取図 仮設計画図 (参考)				A-09	小寺 壽
図名	配置図	附近見取図	仮設計画図	(参考)	縮 尺	1:300 1:2500 1:600 1:5000
岡山市	都市整備局	住宅・建築部	公共建築課	令和7年11月	担当	承認
課長	課長補佐	係長	課員	担当	承認	検図
						製図

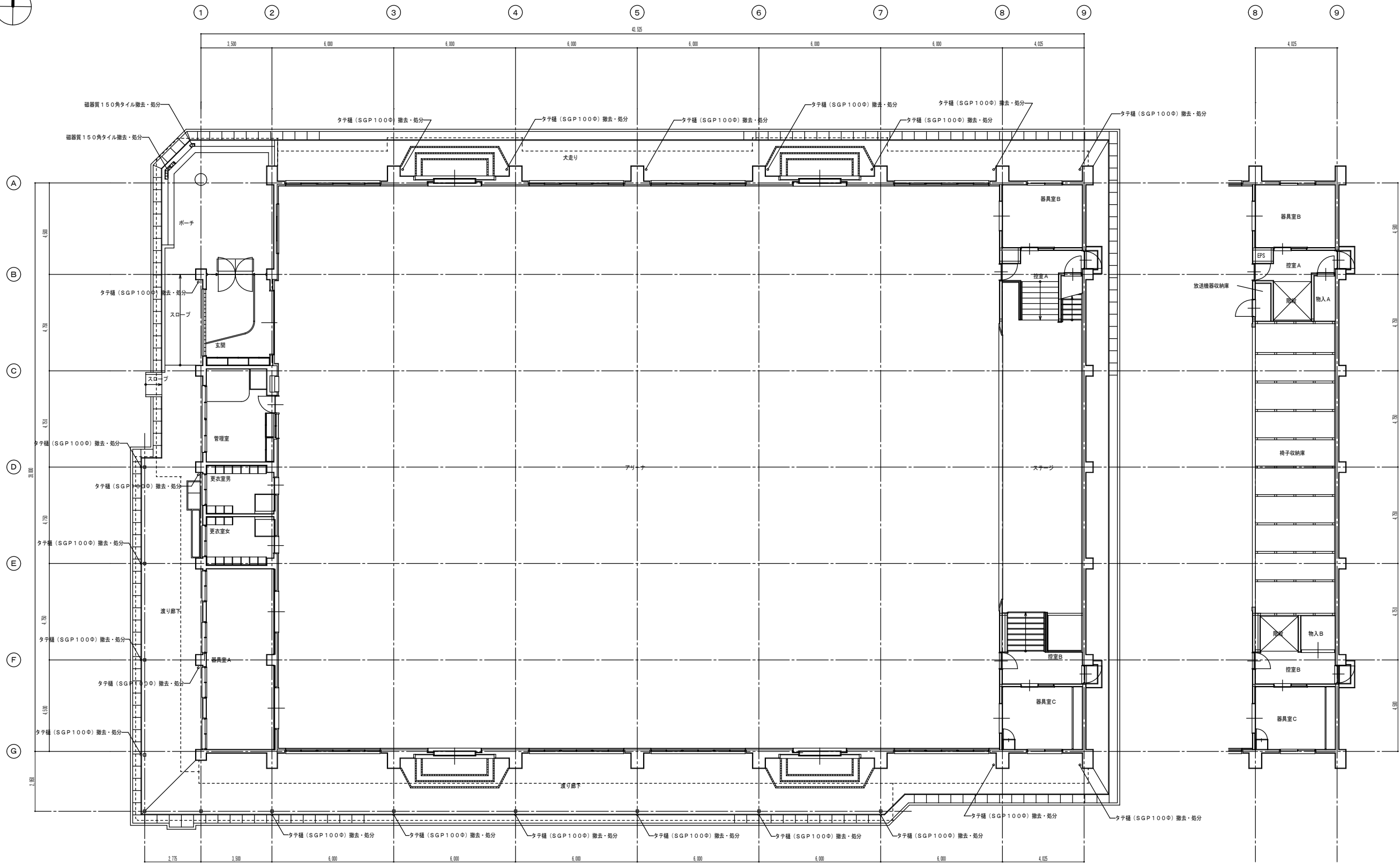

1階 平面図 1:100

工事名				岡山市立旭東中学校体育館長寿命化予防改修工事		No.		小寺建築設計工房	
図面名				現況・撤去 1階 平面図		A-10		小寺 壽	
				縮尺		1:100 A3 1/200		一級建築士事務所 岡山後継事務所 第13402号 管理建築士 一級建築士 第170034号 小寺 壽 岡山市中区藤372-3 TEL:086-278-4651 FAX:086-278-6681	
岡山市				都市整備局		住宅・建築部		公共建築課	
課長				課長補佐		係長		課員	
								令和7年11月	
								担当	
								承認	
								検図	
								製図	

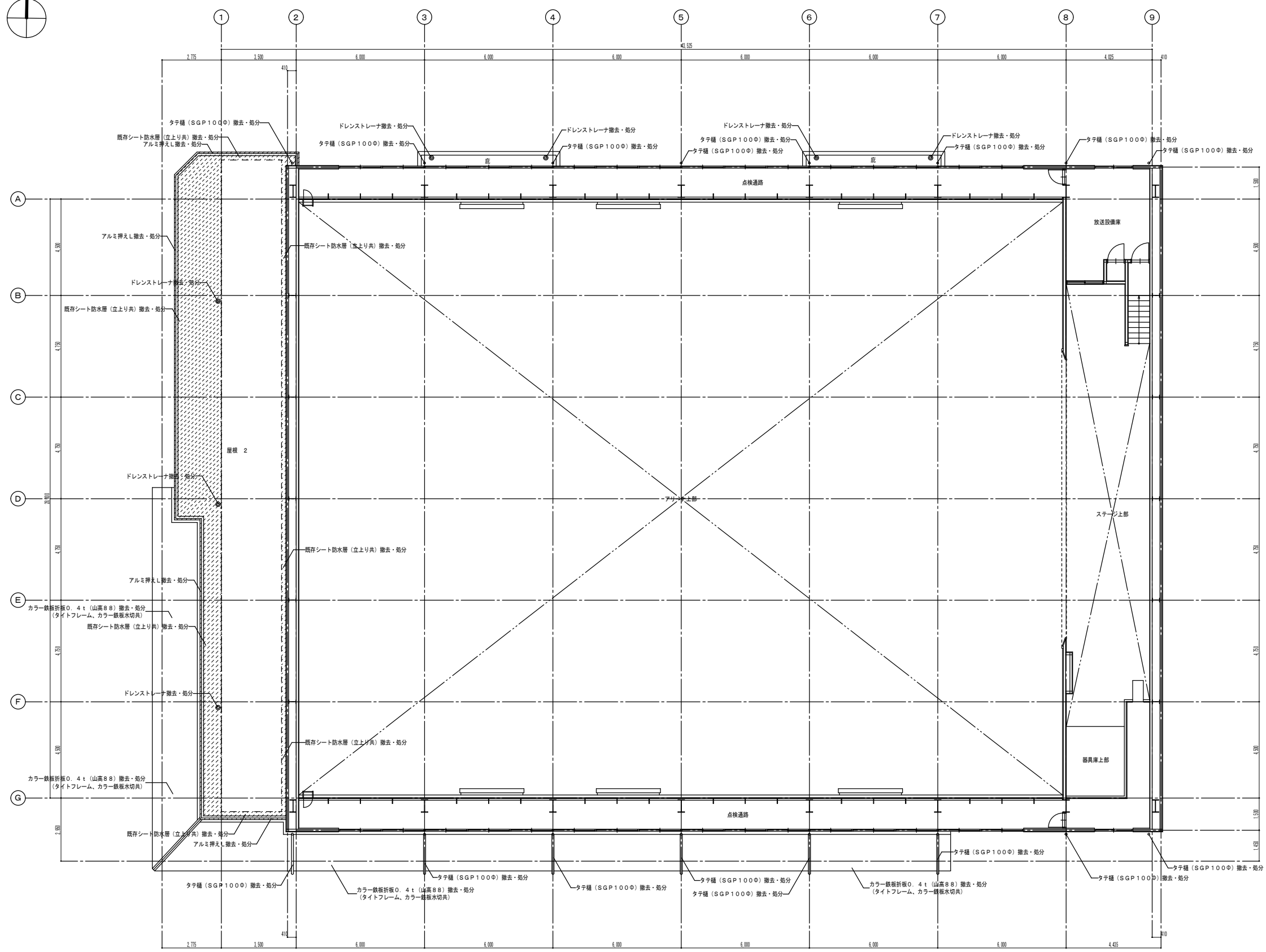

2階 平面図 1:100

工事名	岡山市立旭東中学校体育館長寿命化予防改修工事			No.	小寺建築設計工房
図面名	現況・撤去 2階 平面図	縮尺	1:100 A3 1:200	A-11	小寺 壽 一級建築士事務所 岡山県知事登録 第13402号 建築師会士 一級建築士 第170033号 小寺 壽 岡山市中区372-3 TEL:086-278-4651 FAX:086-278-6681
岡山市 都市整備局 住宅・建築部 公共建築課				令和7年11月	
課長	課長補佐	保長	課員	担当書	承認
					検図 製図

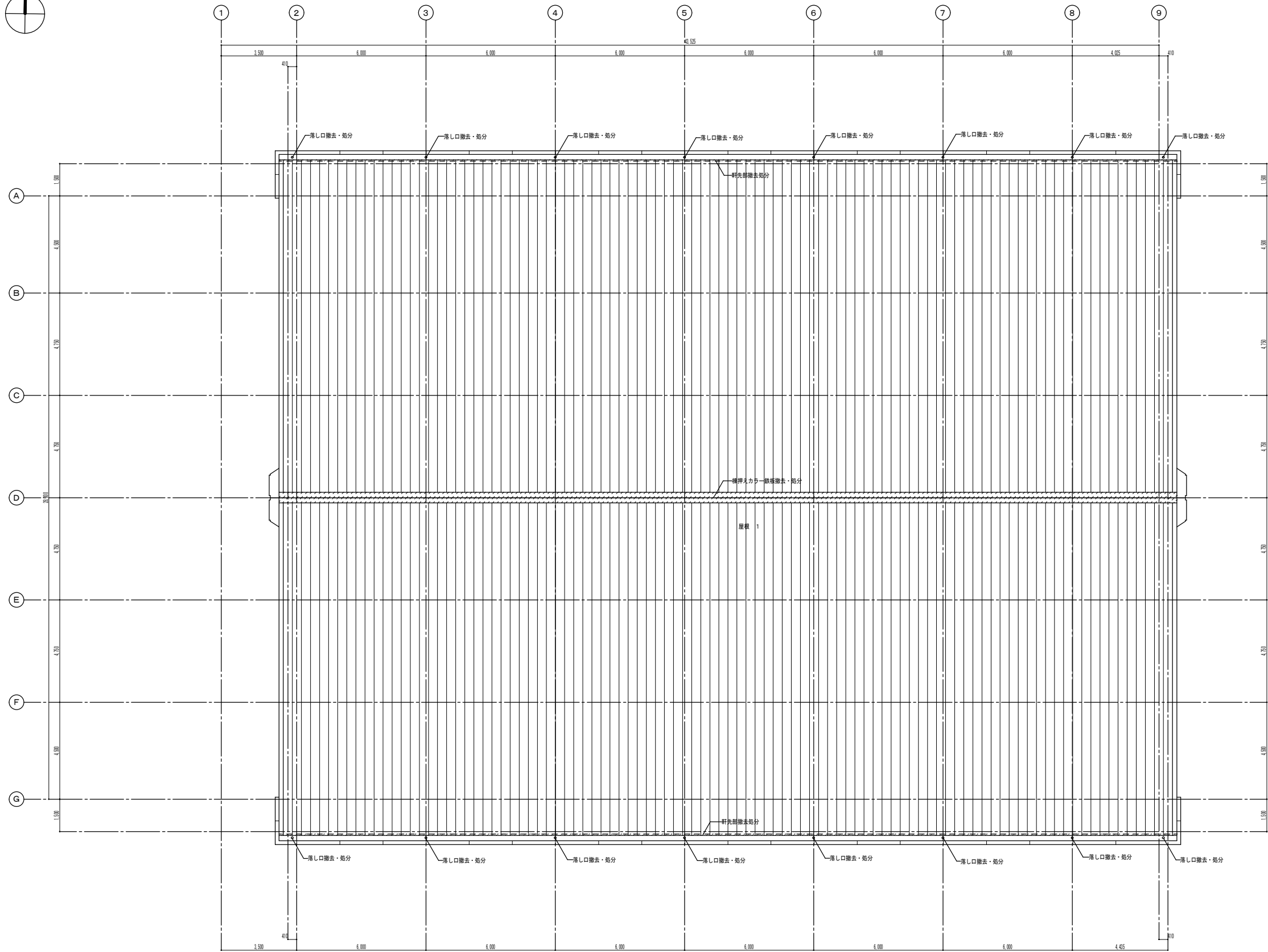

屋根 伏図 1 : 100

工事名					岡山市立旭東中学校体育館長寿命化予防改修工事		No.		小寺建築設計工房	
図面名					現況・撤去 屋根 伏図		A-12		小寺 壽	
					縮尺 1:100 A3 1/20				一級建築士事務所 岡山後継事務所 第13402号 管理建築士 一般建築士 第170034号 小寺 壽 岡山市中区藤372-3 TEL:086-278-4651 FAX:086-278-6691	
岡山市					都市整備局 住宅・建築部 公共建築課		令和7年11月			
課長		課長補佐		係長		課員		担当		承認
										検図
										製図

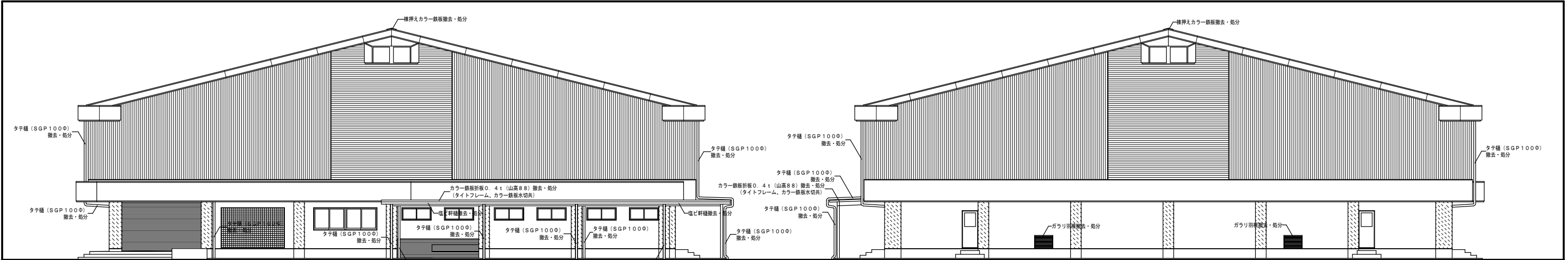

西面 立面図 1:100

東面 立面図 1:100

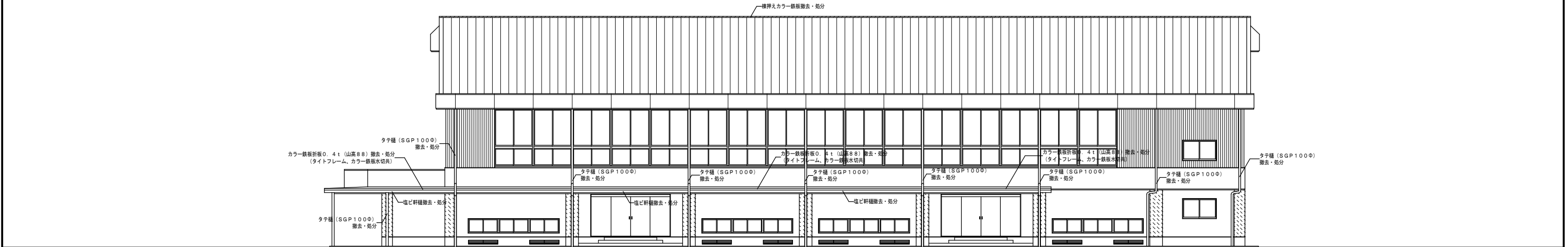

南面 立面図 1:100

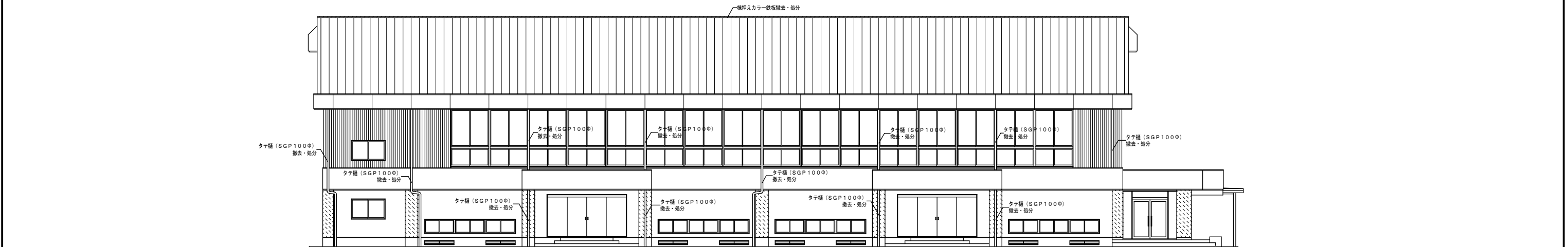

北面 立面図 1:100



柱部：アスベスト含有建材（被覆仕上建材+下地フィラー）除去

工事名					岡山市立旭東中学校体育館長寿命化予防改修工事		No.		小幸建築設計工房	
図面名					現況・撤去 立面図		縮尺		1:100 A3 1/20	
岡山市					都市整備局		住宅・建築部		公共建築課	
課長					課長補佐		係長		課員	
							担当者		承認	
									検図	
									製図	

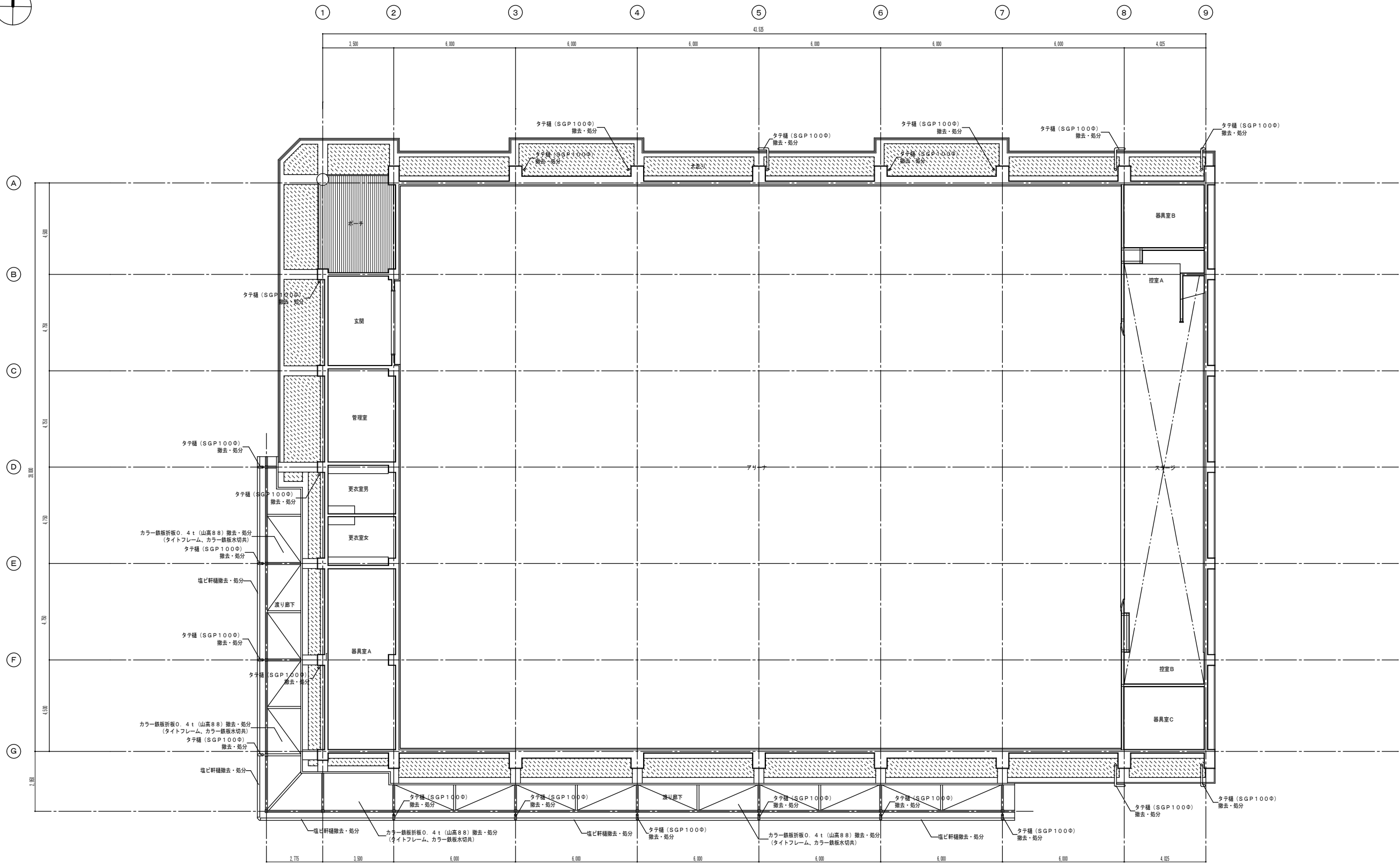

1階 天井伏図 1:100



軒裏 (スラブ) 部: アスベスト含有建材 (薄付仕上建材+下地フィラー) 除去

工事名 岡山市立旭東中学校体育館長寿命化予防改修工事				No. A-14		小寺建築設計工房 小寺 壽 一級建築士事務所 岡山県知事登録 第19402号 経理建築士 一級建築士 第170033号 小寺 壽 岡山市中区藤372-3 TEL: 086-278-4651 FAX: 086-278-6681	
図面名	現況・撤去 1階 天井伏図	縮尺	1:100 A3 1/200				
岡山市 都市整備局 住宅・建築部 公共建築課				令和7年11月			
課長	課長補佐	係長	課員	担当	承認	検図	製図

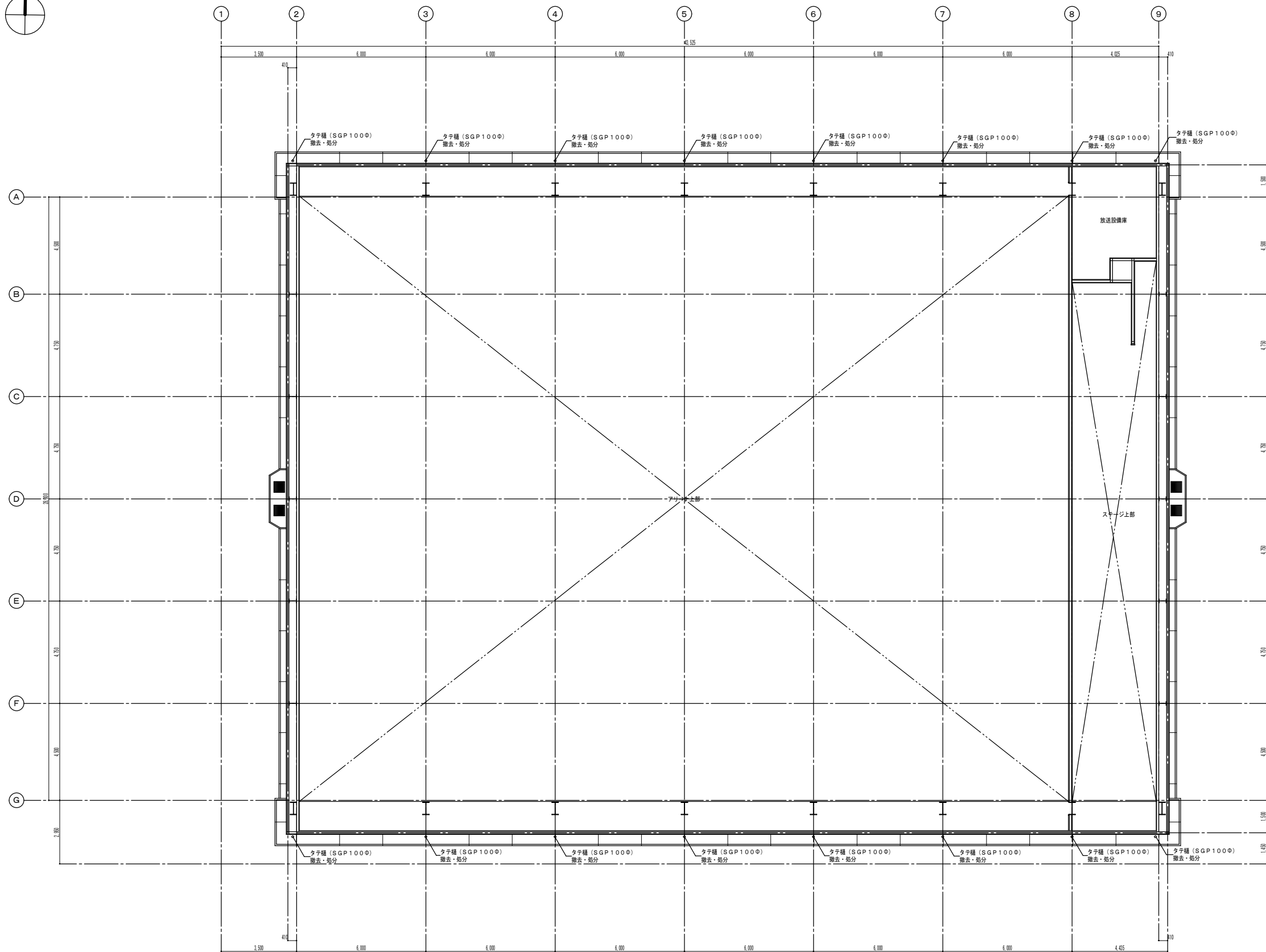

2階 天井伏図 1 : 100

工事名				岡山市立旭東中学校体育館長寿命化予防改修工事		No.		小寺建築設計工房	
図面名				現況・撤去 2階 天井伏図		縮尺		A-15 A3 1/200	
岡山市				都市整備局 住宅・建築部 公共建築課		令和7年11月			
課長		課長補佐		係長		課員		担当書	
								承認	
								検図	
								製図	

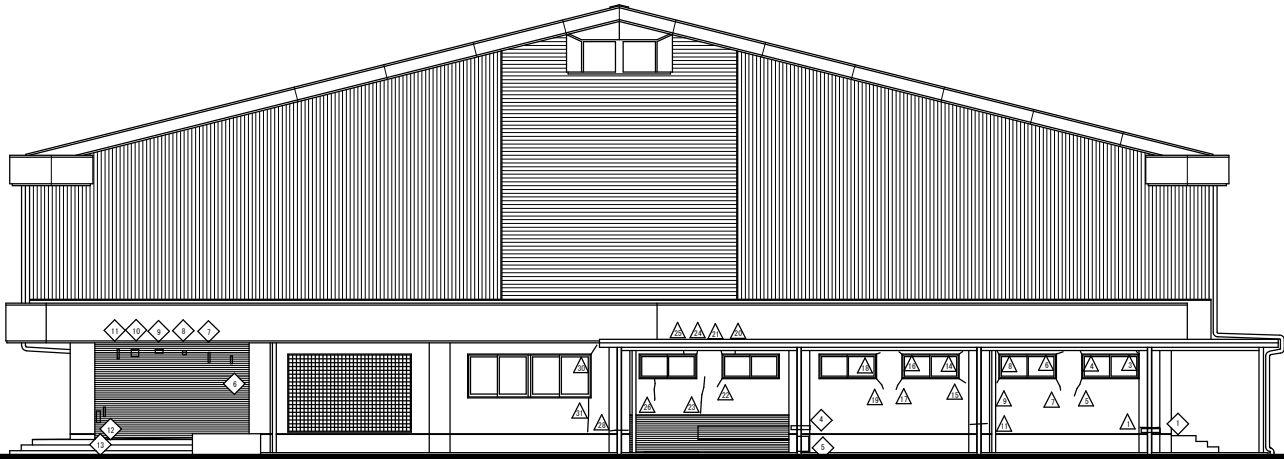

柱側面展開図

西面 立面図 1:100

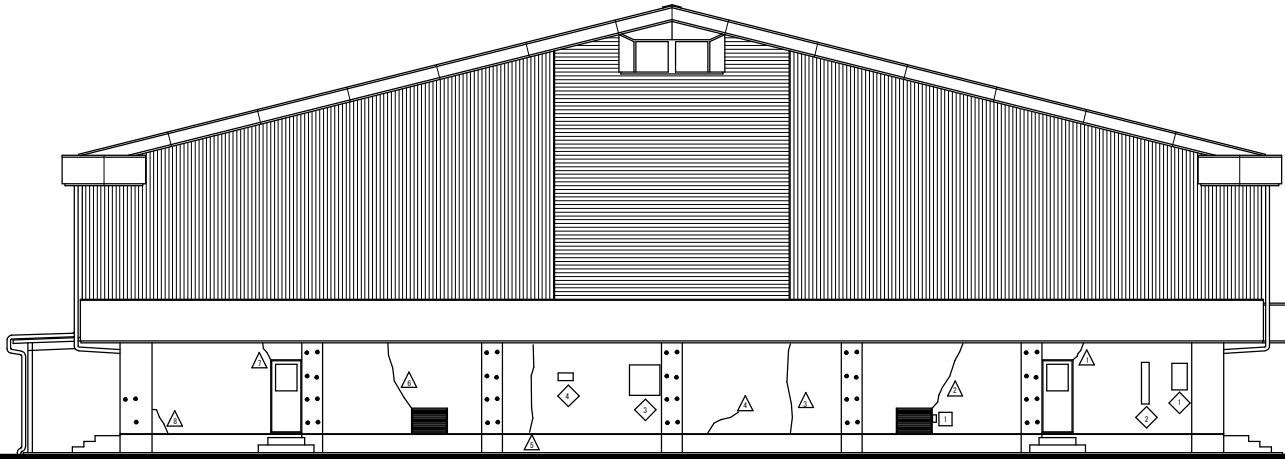

東面 立面図 1:100

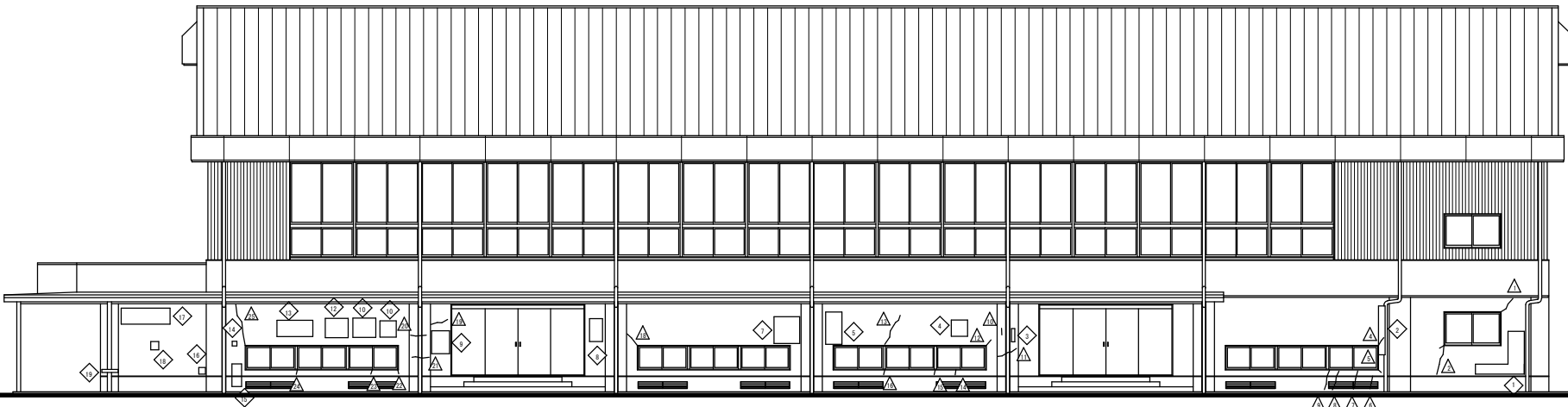

柱側面展開図

南面 立面図 1:100

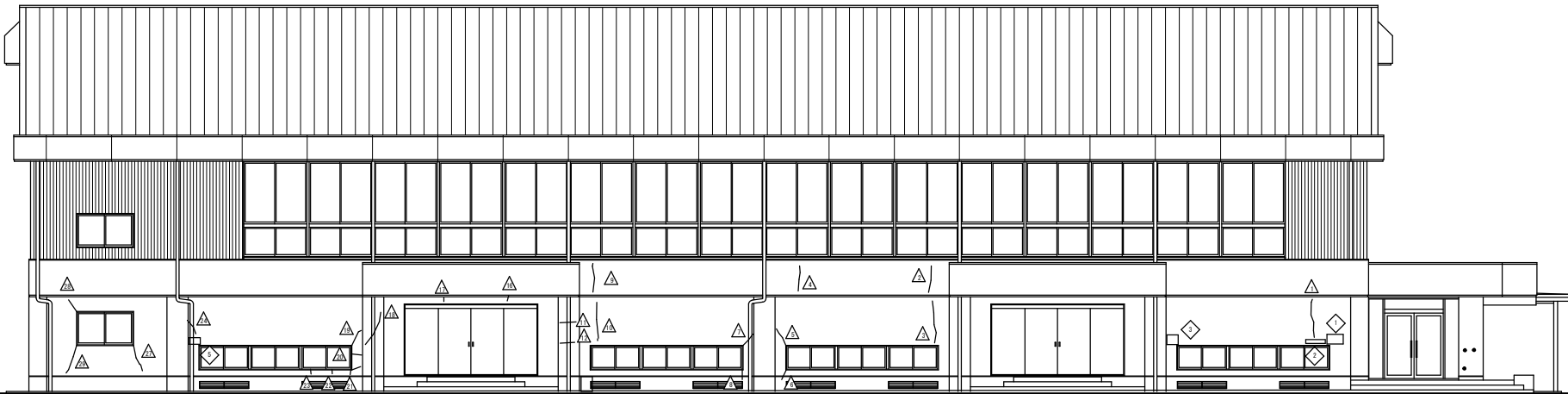

柱側面展開図

北面 立面図 1:100

凡 例

- △ クラック 0.4mm以下 : 自動式低圧樹脂注入工法
1.0mm超 : Uカットシーリング工法
- ◇ 浮き アンカーピンニング部分エポキシ樹脂注入工法
- ⬢ 木コン 鋼鉄筋部処理の上樹脂モルタル埋戻し成形工法
- ⬢ 欠損 樹脂モルタル埋戻し成形工法

工事名					岡山市立旭東中学校体育館長寿命化予防改修工事		No.		小寺建築設計工房		
図面名					外壁 調査図		縮尺		A-16		
							1:100 A3 1/20		小寺 壽 一級建築士事務所 岡山県知事登録 第13820号 新居元士一級建築士 第170038号 小寺 壽 岡山県中級建築士第373号 TEL 086-276-6651 FAX 086-276-6681		
岡山市					都市整備局		住宅・建築部		公共建築課		
					令和7年11月				承認		
課長		課長補佐		係長		課員		担当		承認	
										検図	
										製図	

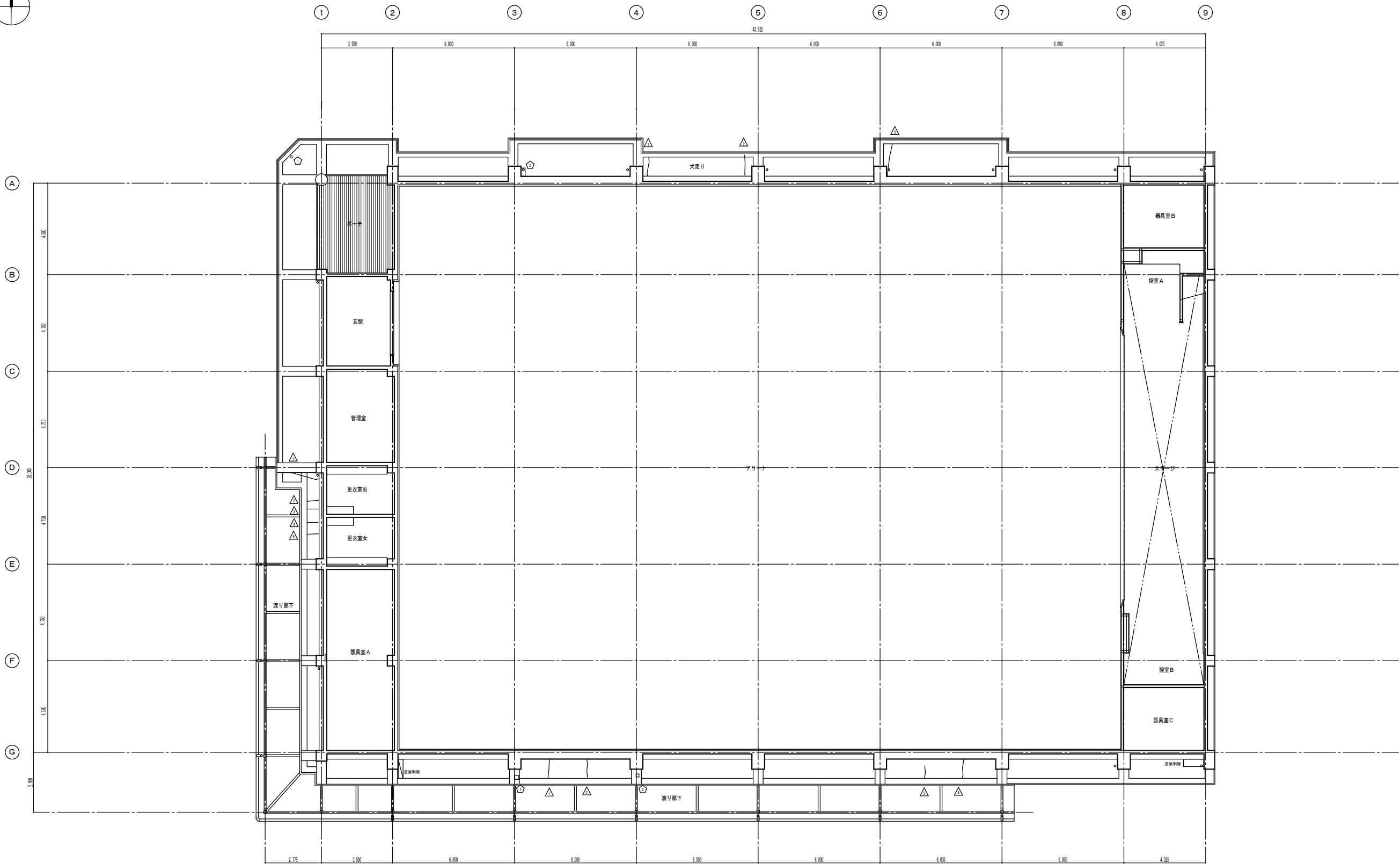

1階 天井伏図 1 : 100

凡 例	
	クラック 0.4mm～1.0mm以下 : 自動式低圧樹脂注入工法 1.0mm超 : Uカットシーリング工法
	浮き アンカーピンニング部分エポキシ樹脂注入工法
	木コン 錆鉄筋部処理の上樹脂モルタル埋戻し成形工法
	欠損 樹脂モルタル埋戻し成形工法

工事名				岡山市立旭東中学校体育館長寿命化予防改修工事		No.		小寺建築設計工房	
図面名				軒天 調査図		A-17		小寺 壽	
				縮尺		1:100		一級建築士事務所 岡山県知事登録 第19402号	
				A3 1/200				管理建築士 一級建築士 第170034号 小寺 壽	
岡山市				都市整備局		住宅・建築部		岡山市中区南372-3	
				公共建築課		令和7年11月		TEL: 086-278-4651 FAX: 086-278-4661	
課長		課長補佐		係長		課員		承認	
								検図	
								製図	

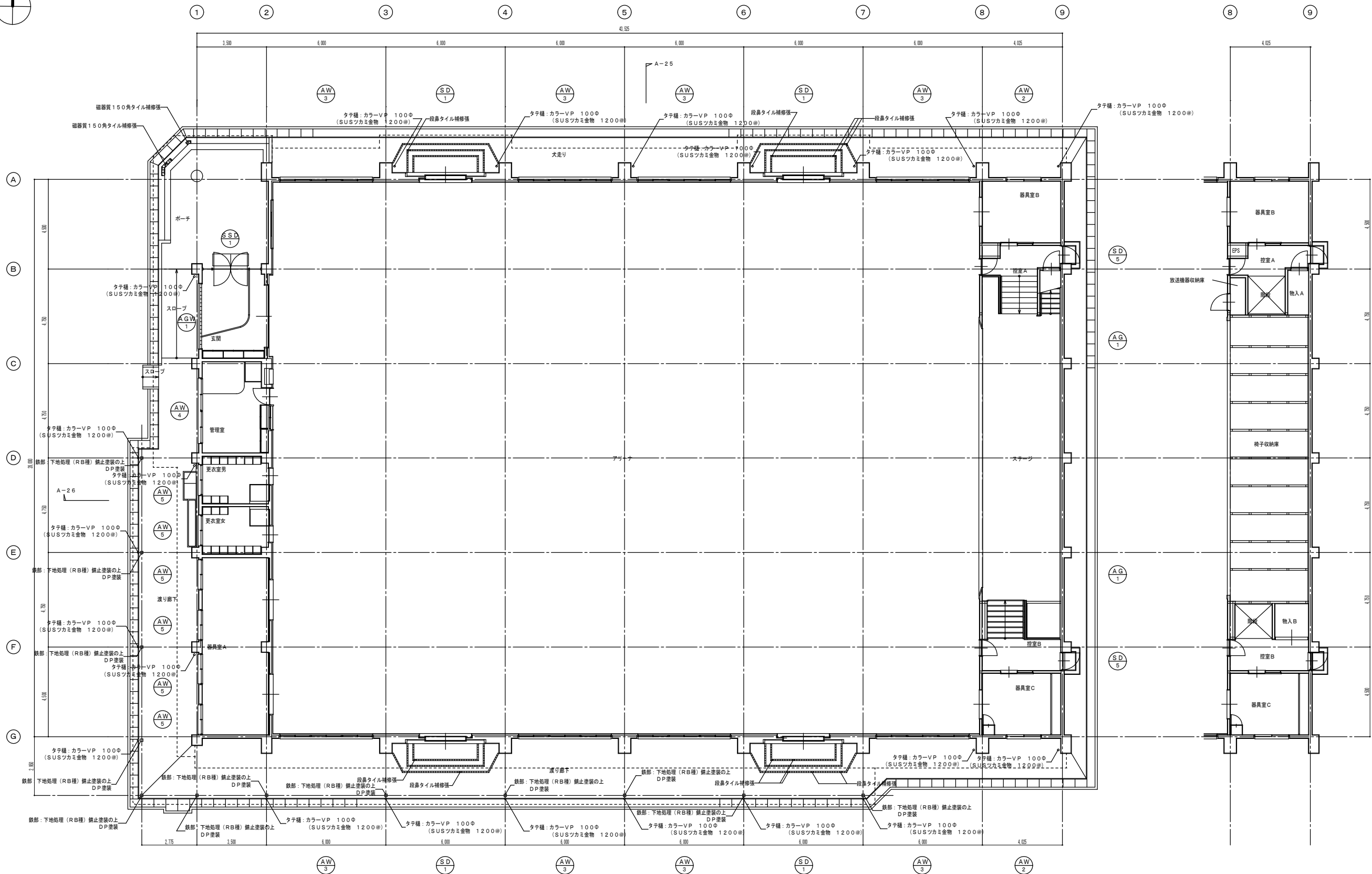

1階 平面図 1:100

工事名 岡山市立旭東中学校体育館長寿命化予防改修工事				No. A-19	小寺建築設計工房 小寺 壽 一級建築士事務所 岡山県知事登録 第13402号 管理建築士 一級建築士 第170033号 小寺 壽 岡山市中区藤372-3 TEL: 086-278-4651 FAX: 086-278-6681
図面名	改修後 1階 平面図	縮尺	1:100 A3 1/200		
岡山市 都市整備局 住宅・建築部 公共建築課				令和7年11月	
課長	課長補佐	係長	課員	担当書	承認
					検図
					製図

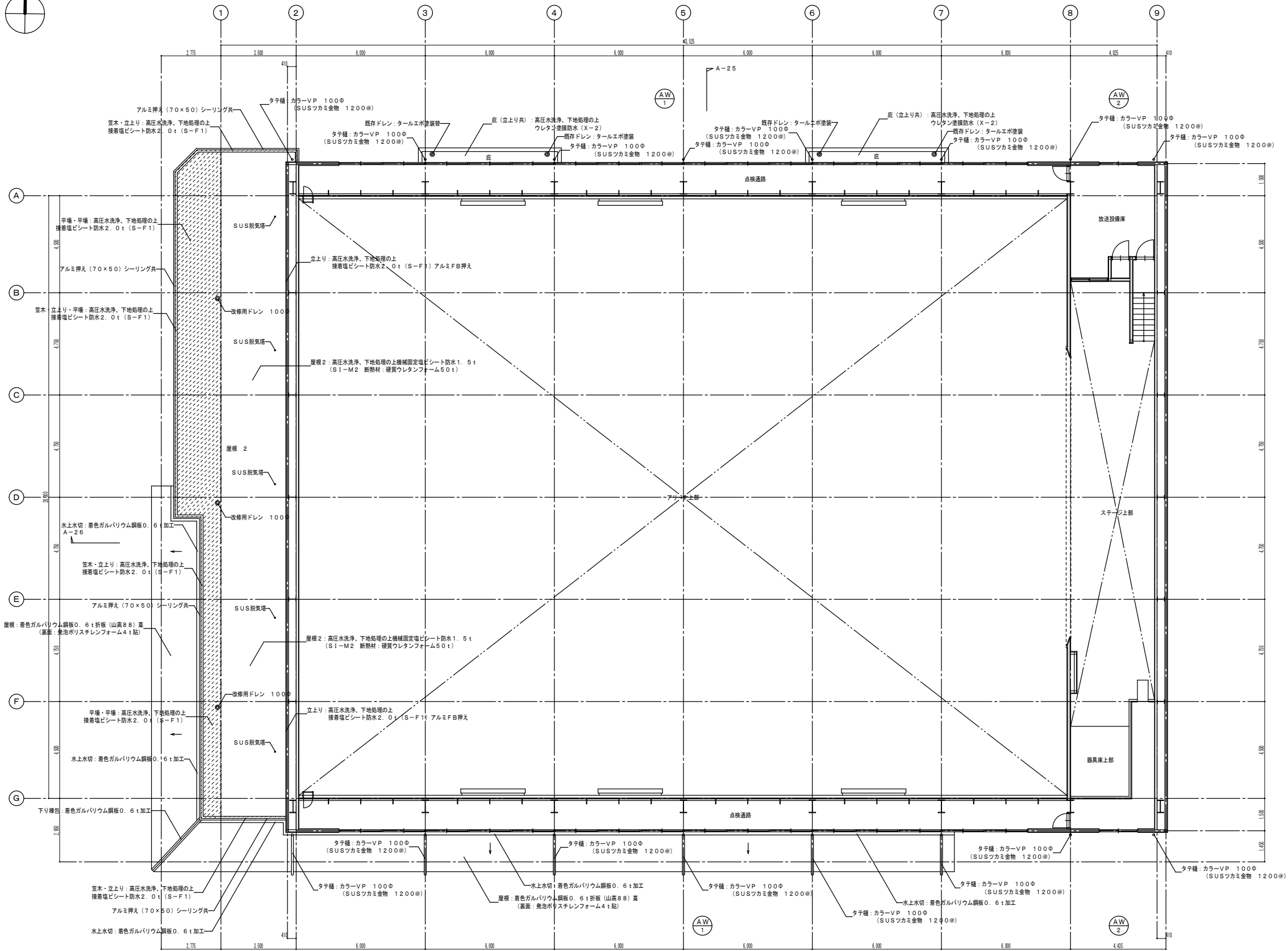

2階 平面図 1:100

工事名	岡山市立旭東中学校体育館長寿命化予防改修工事				No.		小寺建築設計工房	
図面名	改修後 2階 平面図				縮尺	1:100 A3 1/20	A-20 一級建築士事務所 岡山後継事務所 第13402号 管理建築士 一級建築士 第170033号 小寺 壽 岡山市中区藤372-3 TEL:086-278-4651 FAX:086-278-6681	
岡山市 都市整備局 住宅・建築部 公共建築課					令和7年11月		承認	
課長	課長補佐	係長	課員	担当	承認		検図	製図

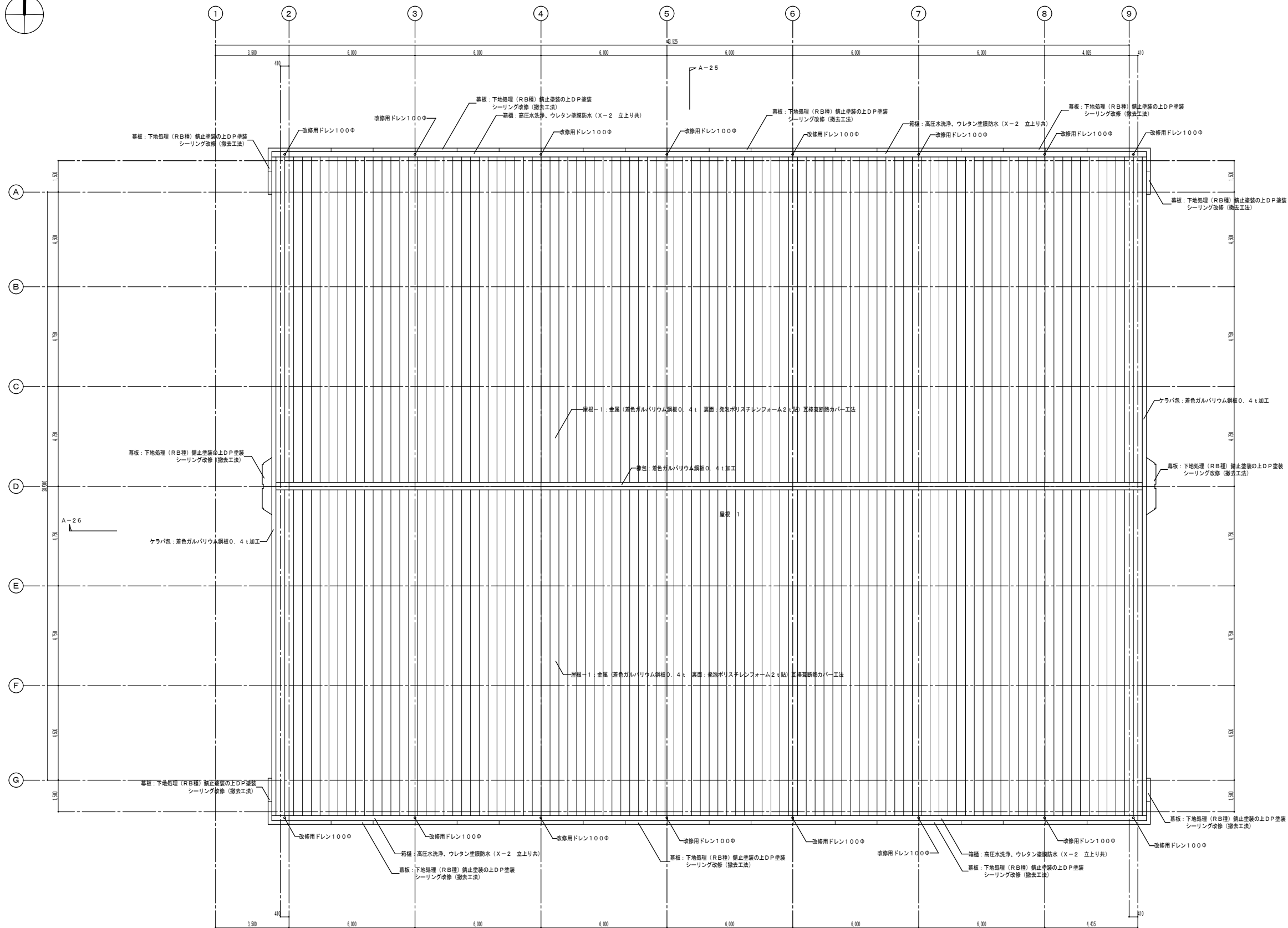

屋根 伏図 1:100

工事名 岡山市立旭東中学校体育館長寿命化予防改修工事				No. A-21		小寺建築設計工房	
図面名 改修後 屋根 伏図				縮尺 1:100 A3 1/200		小寺 事務所 岡山県旭東郡 岡山県旭東郡 第13402号 岡山市中区基津37-3 小寺 事務所 岡山県旭東郡 第17003号 小寺 事務所 岡山県旭東郡 第17003号	
岡山市 都市整備局 住宅・建築部 公共建築課				令和7年11月		承認	
課長	課長補佐	係長	課員	担当	承認	検印	製図

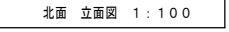
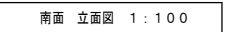
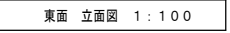
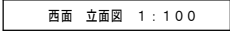

A	屋根①：金属（着色ガルバリウム鋼板 0.4 t）裏面：発泡ポリスチレンフォーム 2 t（貼）瓦葺葺基断熱カバー工法	F	外壁（金属サイディング）：下地処理（R 種）錆止塗装の上 D P 塗装	K	渡り廊下屋根：着色ガルバリウム鋼板 0.6 t 折板（山高 8 t）葺（裏面：発泡ポリスチレンフォーム 4 t 貼）	シーリング改修（撤去工法）
B	外壁・柱：高圧水洗浄、下地処理（C-1）の上防水型保護仕上建材 R E 収付	G	幕板：下地処理（R B 種）錆止塗装の上 D P 塗装	L	タテ柱：カラー V P 100 φ（S U S ツカミ 金物 1200 φ）	
C	外壁：高圧水洗浄、下地処理（C-1）の上滑付仕上建材 E 収付	H	鉄部：下地処理（R B 種）錆止塗装の上 D P 塗装	M	渡り廊下軒柱：塩ビ軒柱 折板用 150 t 型	
D	外壁（タイル面）：高圧水洗浄	I	鋼製建具（枠具、内外共）：下地処理（R B 種）錆止塗装の上 D P 塗装			
E	根廻り：高圧水洗浄、下地処理（C-1）の上撥水材塗布	J	アルミ防水押入れ			

工事名 岡山市立旭東中学校体育館長寿命化予防改修工事				No. A-22		小幸建築設計工房 小寺 壽 一級建築士事務所 岡山県知事登録 第13024号 管理建築士 一級建築士 第170033号 小寺 壽 岡山県知事登録第123号 TEL 066-278-6651 FAX 066-278-6661	
図面名 改修後 立面図		縮尺 1:100 A3 1/200		岡山市 都市整備局 住宅・建築部 公共建築課 令和7年11月		承認	
課長	課長補佐	係長	課員	担当者		検印	製図



1階 天井伏図 1:100

(改 修 内 容)

〔改修内容〕																工事名				岡山市立旭東中学校体育館長寿命化予防改修工事				No.		小寺建築設計工房 小寺 肇													
1	高圧水洗浄、下地処理（C-1）の防水型複層仕上素材R吹付					6	渡り廊下軒組：塩ビ軒組 折板用150Ⅱ型										シーリング改修（撤去工法）					図面名				改修後1階天井伏図				縮尺		1:100 A3 1/20		A-23		一級建築士事務所 岡山県知事登録 第1826号 管理棟監理士 一級建築士 第170038号 小寺 肇 岡山市中區富田2-2 TEL:086-278-6691 FAX:086-278-6691			
2	高圧水洗浄、下地処理（C-1）の上層付仕上素材R吹付					7	タテ材：カラーVP 100Φ（SUSツカミ金物 1200㎜）										建具類、扉板類、外壁金属サイディング水切取合部					岡山市 都市整備局 住宅・建築課 公共建築課				令和7年11月													
3	幕板：下地処理（RB種）錆止塗装の上DP塗装					8	カラーアルミスパンデル（現状のまま）																																
4	渡り廊下屋根：着色ガルバリウム鋼板0.6t折板（山高88）裏（裏面：発泡ポリスチレンフォーム4t貼）アラウシ																																						
5	鉄板：下地処理（RB種）錆止塗装の上DP塗装																																						

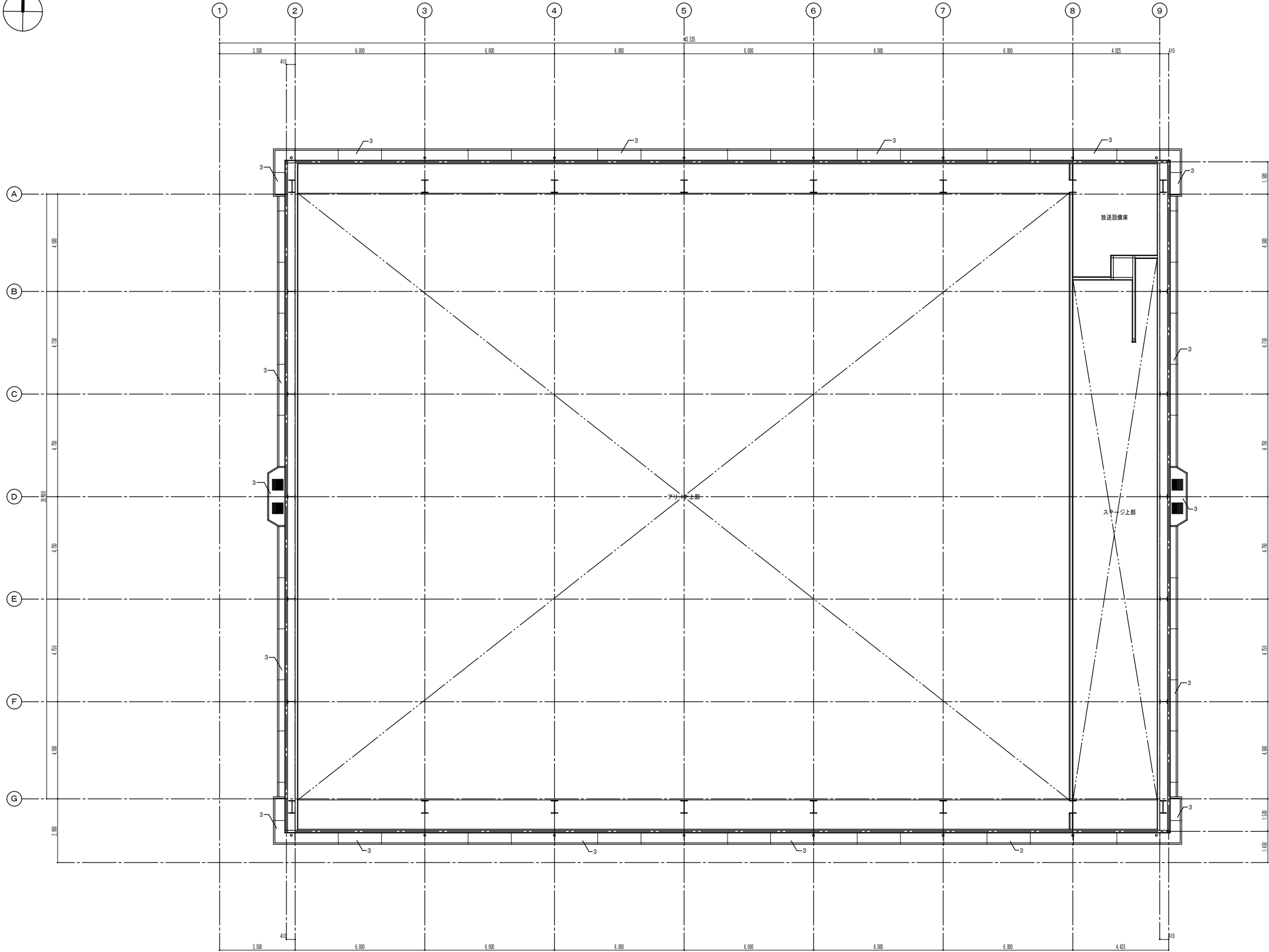

2階 天井伏図 1：100

[改 修 内 容]

1	高圧水洗浄、下地処理（C-1）の上防水型複層仕上塗材R E吹付	6	渡り廊下軒樋：塩ビ軒樋 折板用150E型			シーリング改修（撤去工法） 建具廻、幕板廻、外壁金属サイディング水切取合部
2	高圧水洗浄、下地処理（C-1）の上薄付仕上塗材E吹付	7	タテ樋：カラーVP 100Φ（SUSツカミ金物 1200㊢）			
3	幕板：下地処理（RB種）錆止塗装の上DP塗装	8	カラーアルミスパンドレル（現状のまま）			
4	渡り廊下屋根：着色ガルバリウム鋼板0.6t折板（山高8㊢）葺（裏面：発泡ポリスチレンフォーム4t貼）アラワシ					
5	鉄部：下地処理（RB種）錆止塗装の上DP塗装					

工事名				岡山市立旭東中学校体育館長寿命化予防改修工事		No. A-24	小寺建築設計工房 小寺 壽 一級建築士事務所 岡山後継者登録 第13402号 登録建築士 一級建築士 第170034号 小寺 壽 岡山県中区南37-3 TEL: 086-278-4651 FAX: 086-278-4661	
図面名		改修後 2階 天井伏図		縮尺	1:100 A3 120			
岡山市 都市整備局 住宅・建築部 公共建築課						令和7年11月		
課長		課長補佐		係長	課員	担当書	承認	製図

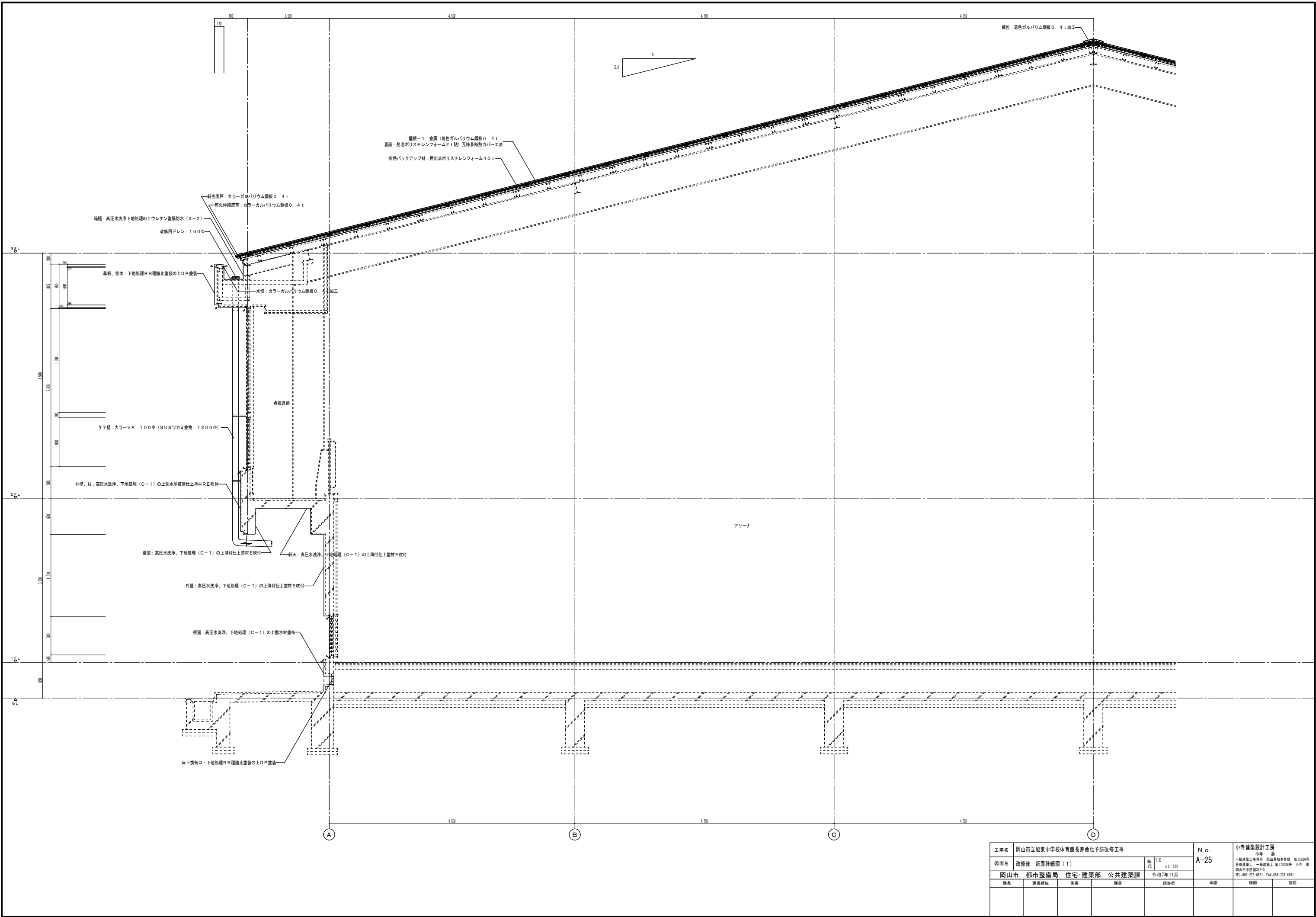

工事名					岡山市立旭東中学校体育館長寿命化予防改修工事		No.		小寺建築設計工房	
図面名					改修後 断面詳細図 (1)		A-25		小寺 壽	
					縮尺		1/30 A3 1/50		一級建築士事務所 岡山後継事務所 第13402号 管理建築士 一級建築士 第170034号 小寺 壽 岡山市中区藤372-3 TEL 086-278-4651 FAX 086-278-6681	
岡山市					都市整備局		住宅・建築部		公共建築課	
					令和7年11月				承認	
課長		課長補佐		係長		課員		担当書		検図
										製図

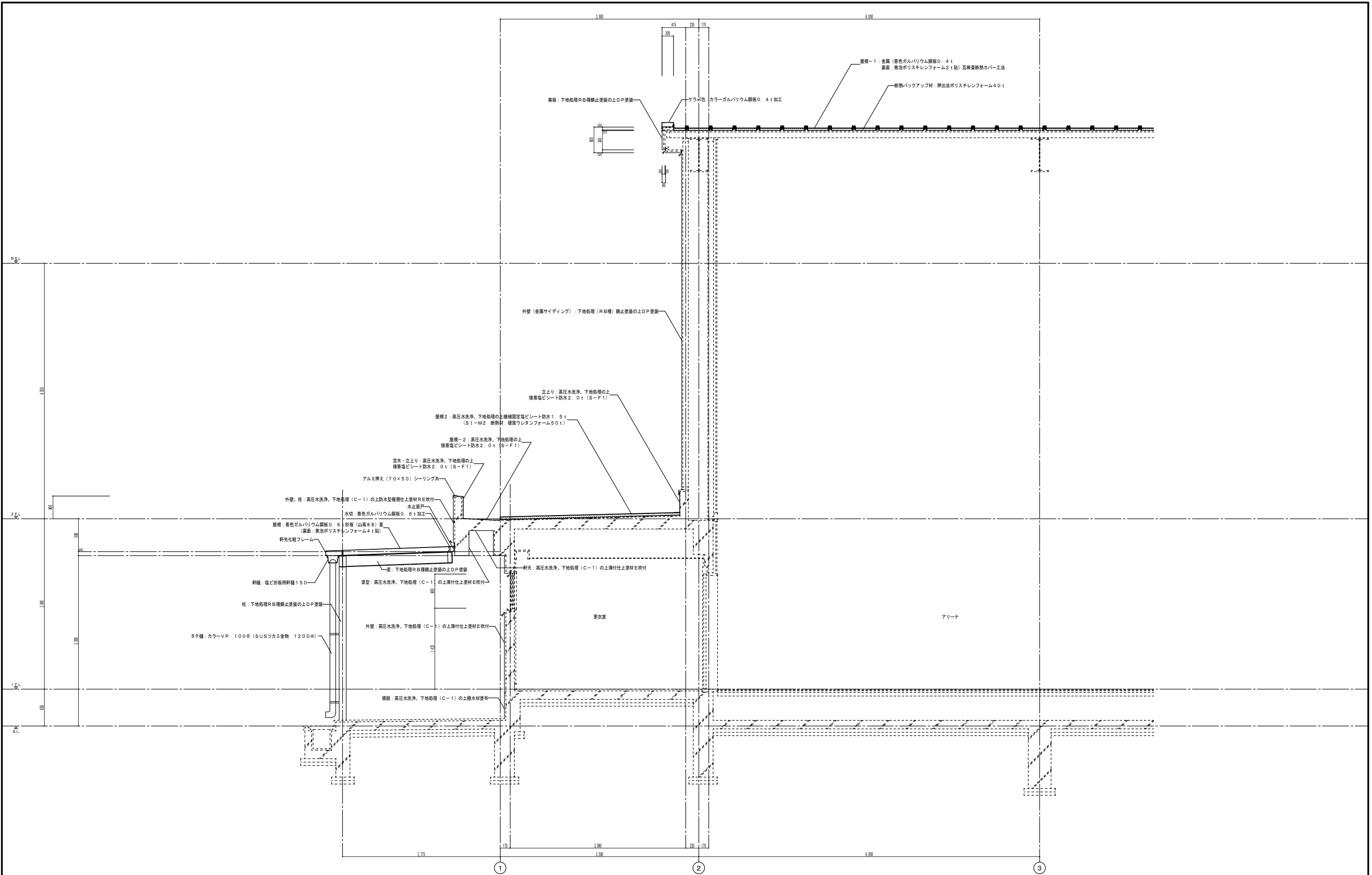

工事名 岡山市立旭東中学校体育館長寿命化予防改修工事					No. A-26	小寺建築設計工房 小寺 壽 一級建築士事務所 岡山後継事務所 第13402号 環境建築士一級建築士 第170034号 小寺 壽 岡山市中区藤372-3 TEL:086-278-4651 FAX:086-278-6681	
図面名	改修後 断面詳細図 (2)	縮尺	1:30 A3 (1/5)				
岡山市 都市整備局 住宅・建築部 公共建築課					令和7年11月		
課長	課長補佐	係長	課員	担当	承認	検図	製図

[illegible]

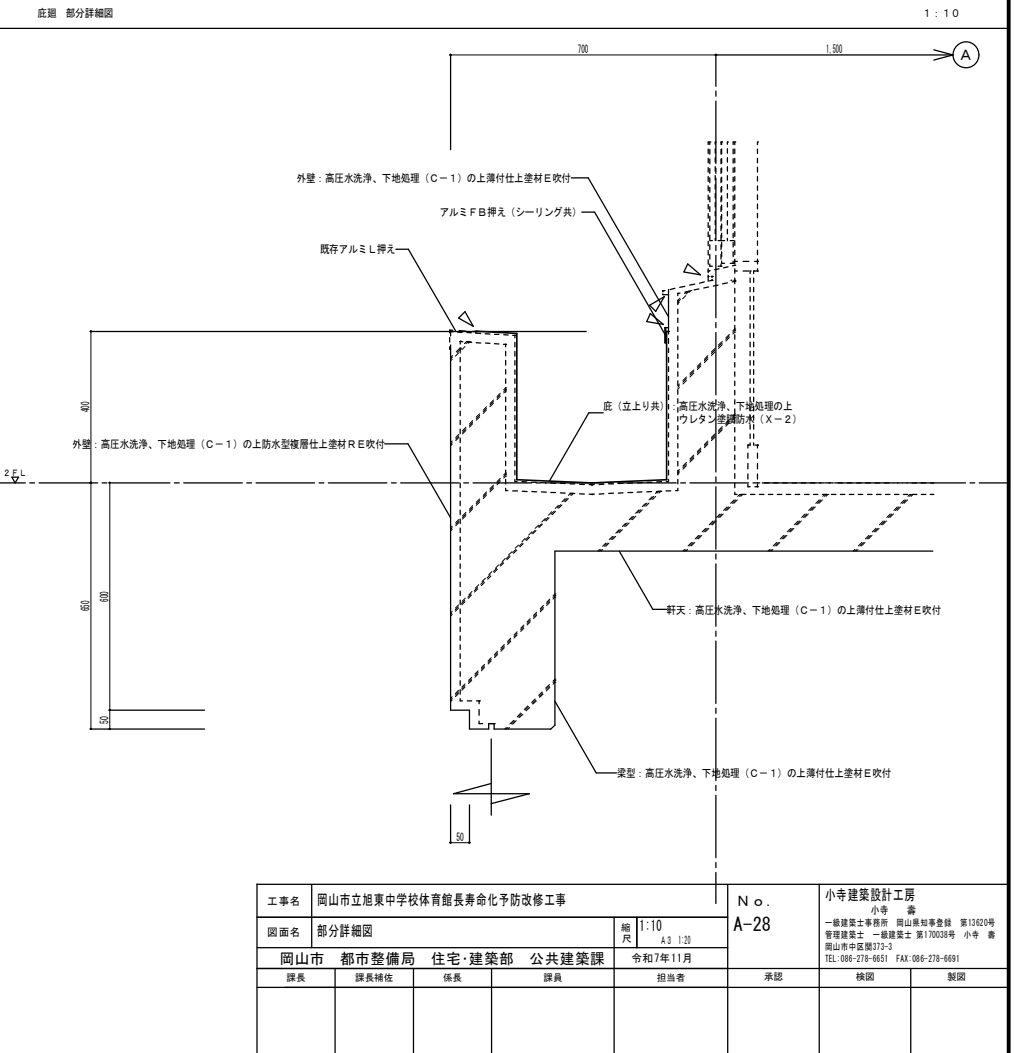
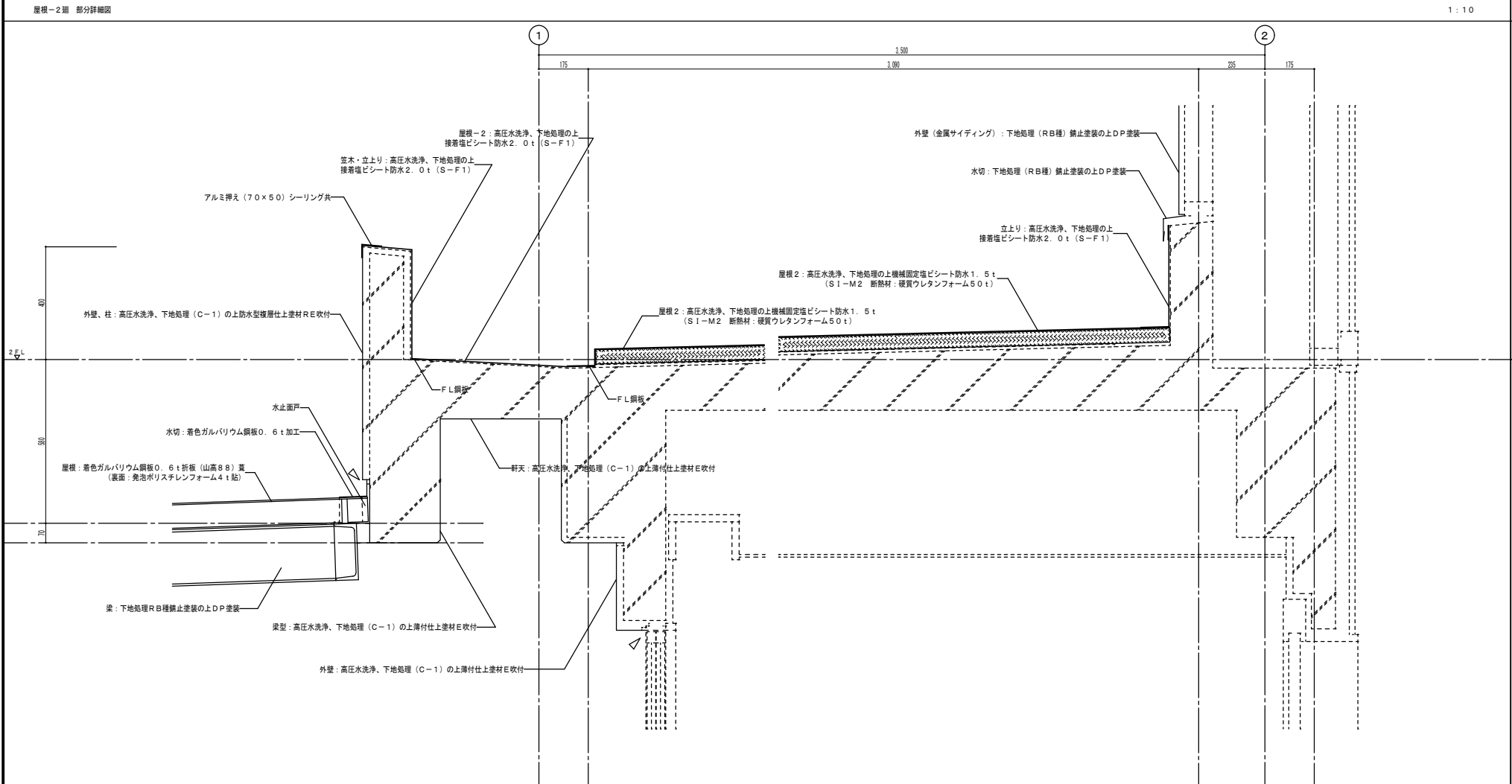
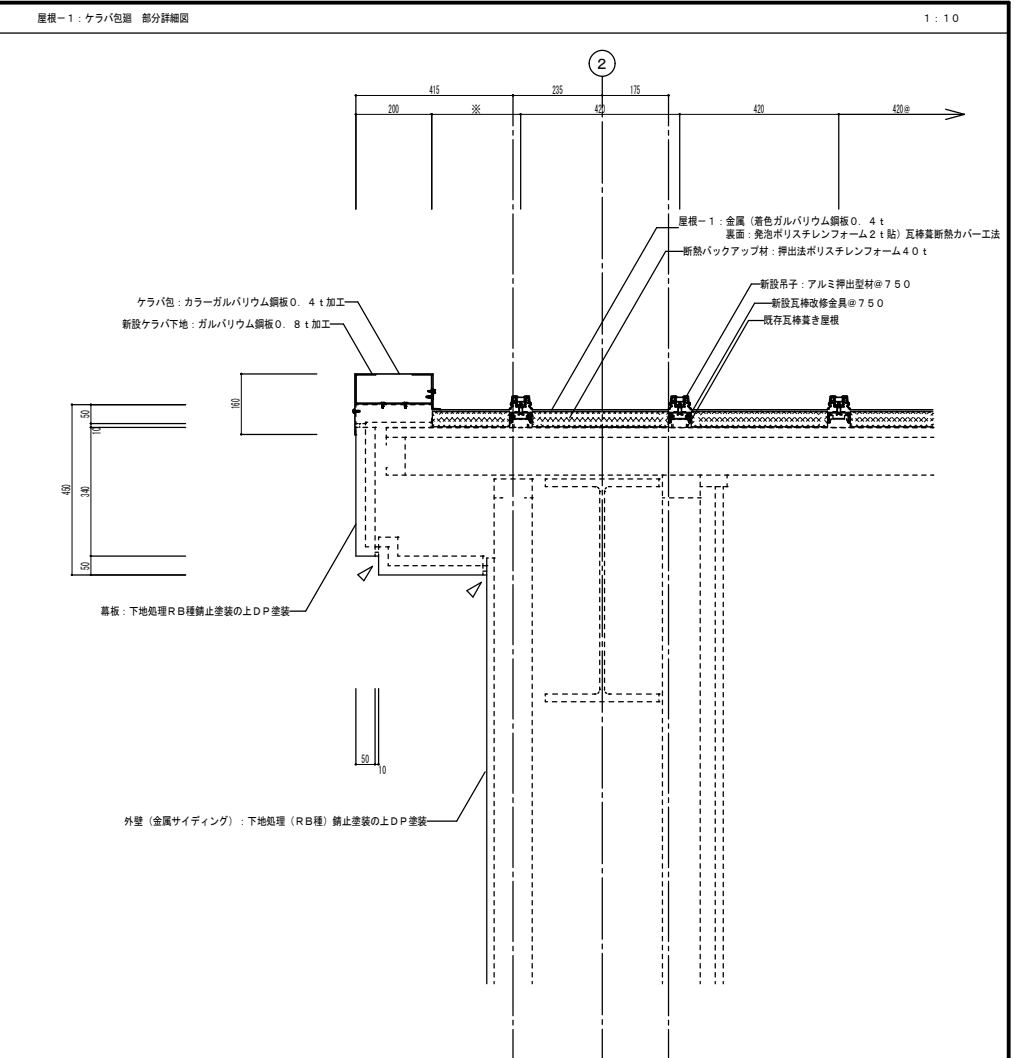
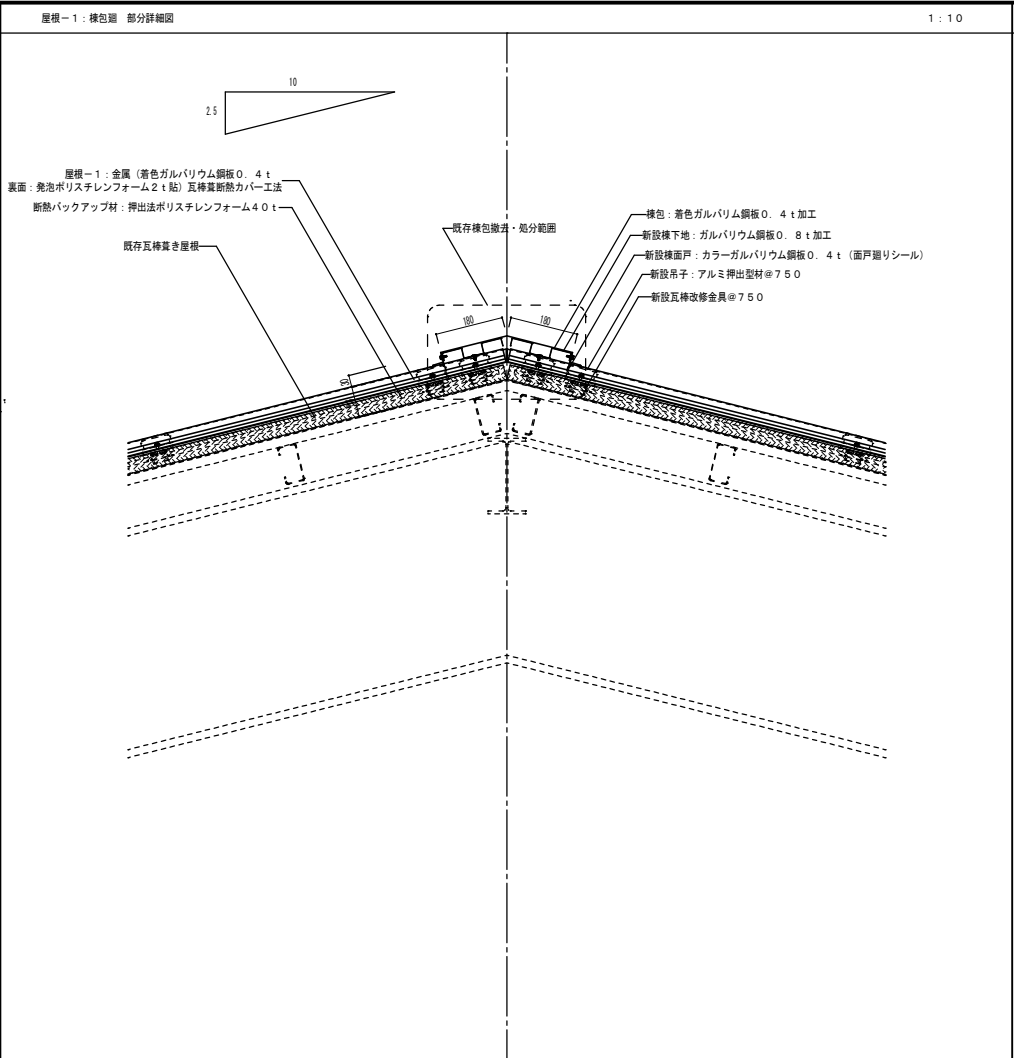
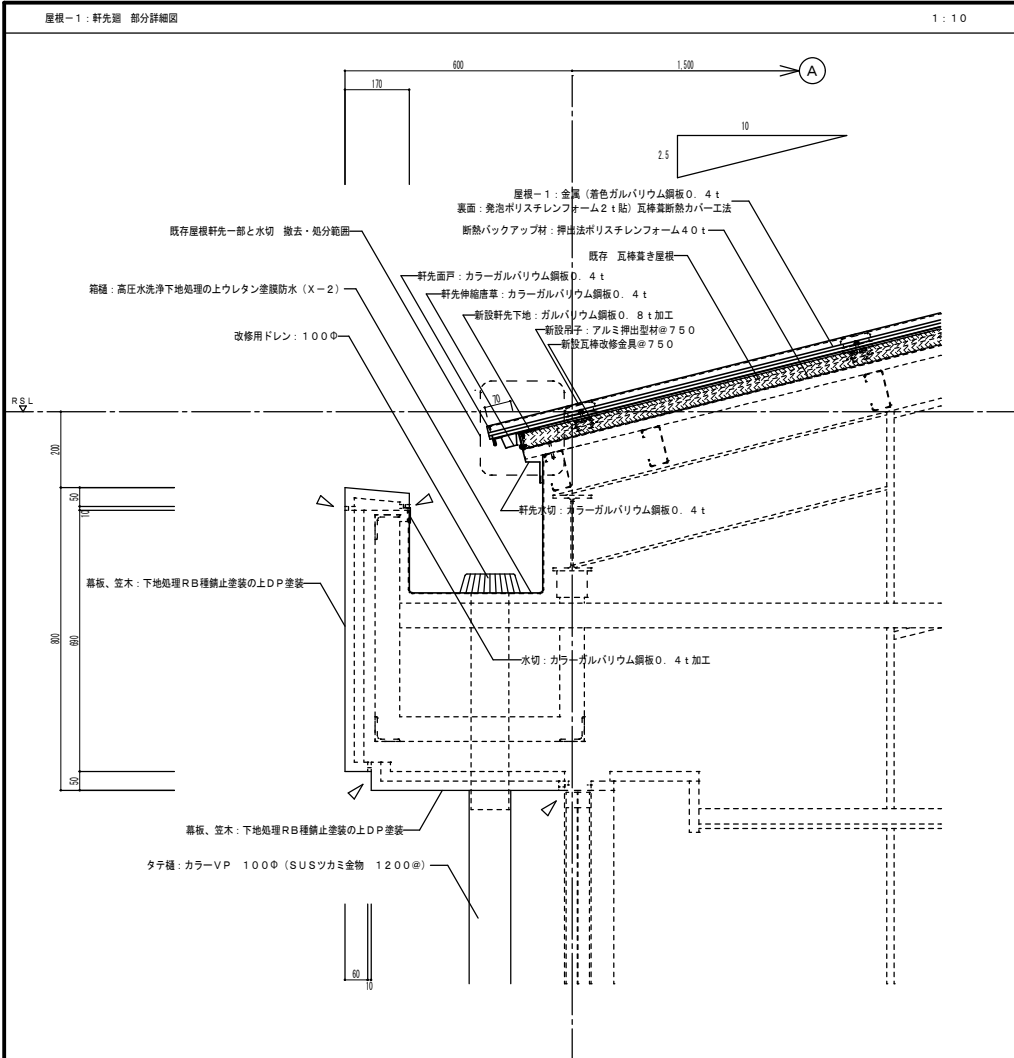



ポーチ			
撤去	1L60W×1 9' ライト	3台	
改修	◇A	3台	
撤去	FL20W×1 フラケット	1台	
改修	◇B	1台	

屋外（北側）			
撤去	FL20W×1 フラケット	1台	
改修	◇B	1台	

屋外（東側）			
撤去	FL20W×1 フラケット	2台	
改修	◇B	2台	

屋外（南側）			
撤去	FL20W×1 フラケット	1台	
改修	◇B	1台	

照明器具参考姿図 図は参考とする。

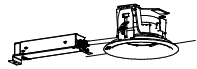

◇A

LRS1RP-13 LN
LED 11.6W 1585lm



◇B

LBF3MP/RP-2-13 LN
LED 14.9W 1480lm

1階平面図 SC:1/100

【特記事項】
撤去又は取外した照明器具の安定器等については、PCB使用の有無を調査のうえ、
リット及び型番等の分かる写真添付した報告書を提出し、監督員の承諾を得て引渡し又は処分すること。
なお、電路から取り外したPCB使用機器は特別管理産業廃棄物にあたるので、
法律に従いPCB廃棄物の飛散・流出・地下浸透・悪臭発生の防止措置を講じ「PCB汚染物」の標示をすること。
保管場所については、監督員指示に従うこと。

工事名	岡山市立旭東中学校体育館長寿命化予防改修工事					N o.	小寺建築設計工房	
図面名	1階電気設備図（撤去・改修）				縮尺	1:100	E-02	
岡山市 都市整備局 住宅・建築部 公共建築課						令和7年11月		
課長	課長補佐	係長	課員	担当者	承認	検図	製図	