

令和8年度

岡山市立旭竜小学校内児童クラブ室外構整備ほか工事

| 図面番号 | 図面名 | 縮尺 | 図面番号 | 図面名 | 縮尺 | 図面番号 | 図面名 | 縮尺 |
|------|------------|--------|------|---------------------------------|------------------|------|------------------|---------------|
| A-01 | 図面リスト | - | K-01 | 建築解体工事特記仕様書 | - | E-01 | 既存児童クラブ室 電気設備撤去図 | 1:50 1:200 |
| A-02 | 工事概要・附近見取図 | 1:2500 | K-02 | 整備前配置図 | 1:150 | | | |
| A-03 | 全体配置図(既存図) | 1:500 | K-03 | 解体仕上表・平面図兼建具配置図・建具表 (児童クラブ室) | 図示 | M-01 | 岡山市建築設備工事(機械)仕様書 | - |
| A-04 | 全体配置図(整備後) | 1:500 | K-04 | 解体立面図1(児童クラブ室) | 1:50 | M-02 | 屋外給排水設備 撤去平面図 | 1:100 |
| A-05 | 整備後配置図 | 1:150 | K-05 | 解体立面図2(児童クラブ室) | 1:50 | M-03 | 給排水・ガス設備 撤去平面図 | 1:100 |
| A-06 | 整備部分詳細図1 | 図示 | K-06 | 解体断面図(児童クラブ室) | 1:50 | M-04 | 空調・換気設備 撤去平面図 | 1:100 |
| A-07 | 整備部分詳細図2 | 図示 | K-07 | 解体基礎伏図、解体部分詳細図(児童クラブ室) | 図示 | M-05 | 屋外給排水設備 改修平面図 | 1:100 |
| A-08 | 仮設計画図①<参考> | 1:500 | K-08 | 解体図1(造形砂場) | 1:50 1:20 | | | |
| A-09 | 仮設計画図②<参考> | 1:500 | K-09 | 解体図2(うさぎ小屋) | 1:30 | | | |
| A-10 | 仮設計画図③<参考> | 1:500 | K-10 | 解体図3(学級菜園・花壇・物置囲い) | 1:5 1:30 1:60 | | | |
| | | | | | | | | |
| | | | | | | | | |

| | | | | | | | | |
|------------------------|--------------------------|----|----|-----|--------|------|----|--|
| 工事名 | 岡山市立旭竜小学校内児童クラブ室外構整備ほか工事 | | | | No. | A-01 | | |
| 図面名 | 図面リスト | | | 縮尺 | - | | | |
| 岡山市 都市整備局 住宅・建築部 公共建築課 | | | | | 令和8年4月 | | | |
| 課長 | 課長補佐 | 係長 | 課員 | 担当者 | 承認 | 検図 | 製図 | |
| | | | | | | | | |

株式会社 丹羽建築設計事務所
 岡山県知事登録第1776号
 1級建築士登録第320100号 丹羽雅人
 〒700-0824 岡山市北区内山下1-4-21
 TEL: 086-226-1135



工事場所：岡山市中区八幡8番地1 岡山市立旭竜小学校

| 工事概要 | | | |
|---------|--|--------|--|
| 1. 工事場所 | (1) 所在地：岡山市中区八幡8番地1 (2) 敷地面積：16,904㎡ (3) 区域：都市計画区域内 (4) 用途地域：第一種中高層住居専用地域 (5) 防火地域の指定：指定なし | 2. 規模 | (1) 建築面積：99.04㎡(児童クラブ室(解体))、4.2㎡(新設倉庫) (2) 延床面積：79.21㎡(児童クラブ室(解体))、4.2㎡(新設倉庫) (3) 構造種別：軽量鉄骨造(児童クラブ室(解体)、新設倉庫) (4) 建築階数：地上平屋建(児童クラブ室(解体)、新設倉庫) |
| | | 3. その他 | その他工事：図面参照 |

| | | | | | | |
|-----|--------------------------|------|----|-----------|------|--|
| 工事名 | 岡山市立旭竜小学校内児童クラブ室外構整備ほか工事 | | | No. | A-02 | 株式会社 丹羽建築設計事務所 岡山県知事登録第1776号 1級建築士登録第320100号 丹羽雅人 〒700-0824 岡山市北区内山下1-4-21 TEL: 086-226-1135 |
| 図面名 | 工事概要・附近見取図 | | 縮尺 | A2 1:2500 | | |
| | 岡山市 都市整備局 住宅・建築部 公共建築課 | | | 令和8年4月 | | |
| | 課長 | 課長補佐 | 係長 | 課員 | 担当者 | 承認 |
| | | | | | | 検図 製図 |

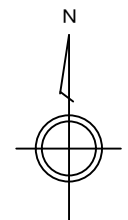
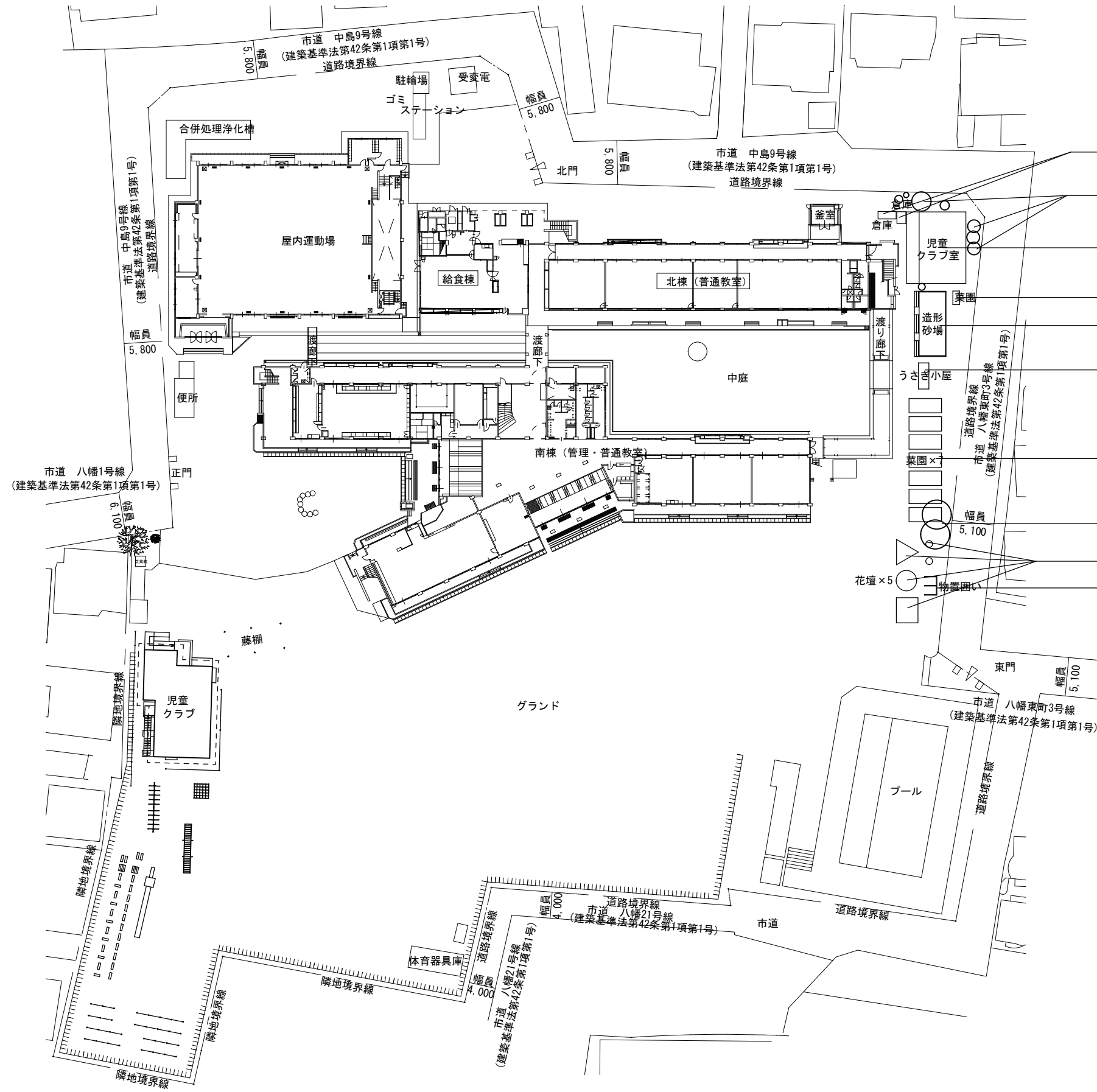

- ・倉庫×2箇所(撤去・処分)
- ・高木×1本(伐採・伐根)
中木×7本(伐採・伐根)
- ・児童クラブ室×1棟(解体・撤去・処分)
プロパン庫共(解体・撤去)
- ・菜園×1箇所(撤去・処分)
- ・造形砂場×1箇所(手洗い共)撤去・処分
- ・うさぎ小屋×1箇所(撤去・処分)
- ・学級菜園×7箇所(撤去・処分)
- ・高木樹木×2本(剪定)
- ・花壇×5箇所(撤去・処分)
- ・物置囲い×1箇所(撤去・処分)

全体配置図(既存図) 1:500

| | | | | | | |
|------------------------|--------------------------|----|-------|--------|------|--|
| 工事名 | 岡山市立旭竜小学校内児童クラブ室外構整備ほか工事 | | | No. | A-03 | 株式会社 丹羽建築設計事務所 岡山県知事登録第1776号 1級建築士登録第320100号 丹羽雅人 〒700-0824 岡山市北区内山下1-4-21 TEL: 086-226-1135 |
| 図面名 | 全体配置図(既存図) | 縮尺 | 1:500 | | | |
| 岡山市 都市整備局 住宅・建築部 公共建築課 | | | | 令和8年4月 | | |
| 課長 | 課長補佐 | 係長 | 課員 | 担当者 | | |
| | | | | 承認 | | |

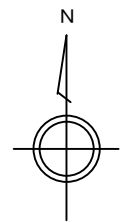

倉庫（新設）基礎含む：
L2,800×W1,500×H=2,000程度

- ・アスファルト舗装（新設）
- ・造形砂場×1箇所（手洗い共）新設
- ・学級菜園×7箇所、花壇1箇所（新設）
立水栓×1箇所（新設）
- ・整備完了後 整地≒600㎡程度（工事範囲）

全体配置図（整備後） 1:500

| | | | | | | |
|------------------------|--------------------------|----|-------|--------|------|--|
| 工事名 | 岡山市立旭竜小学校内児童クラブ室外構整備ほか工事 | | | No. | A-04 | 株式会社 丹羽建築設計事務所 岡山県知事登録第1776号 1級建築士登録第320100号 丹羽雅人 〒700-0824 岡山市北区内山下1-4-21 TEL: 086-226-1135 |
| 図面名 | 全体配置図（整備後） | 縮尺 | 1:500 | | | |
| 岡山市 都市整備局 住宅・建築部 公共建築課 | | | | 令和8年4月 | | |
| 課長 | 課長補佐 | 係長 | 課員 | 担当者 | 承認 | 検図 |
| | | | | | | 製図 |

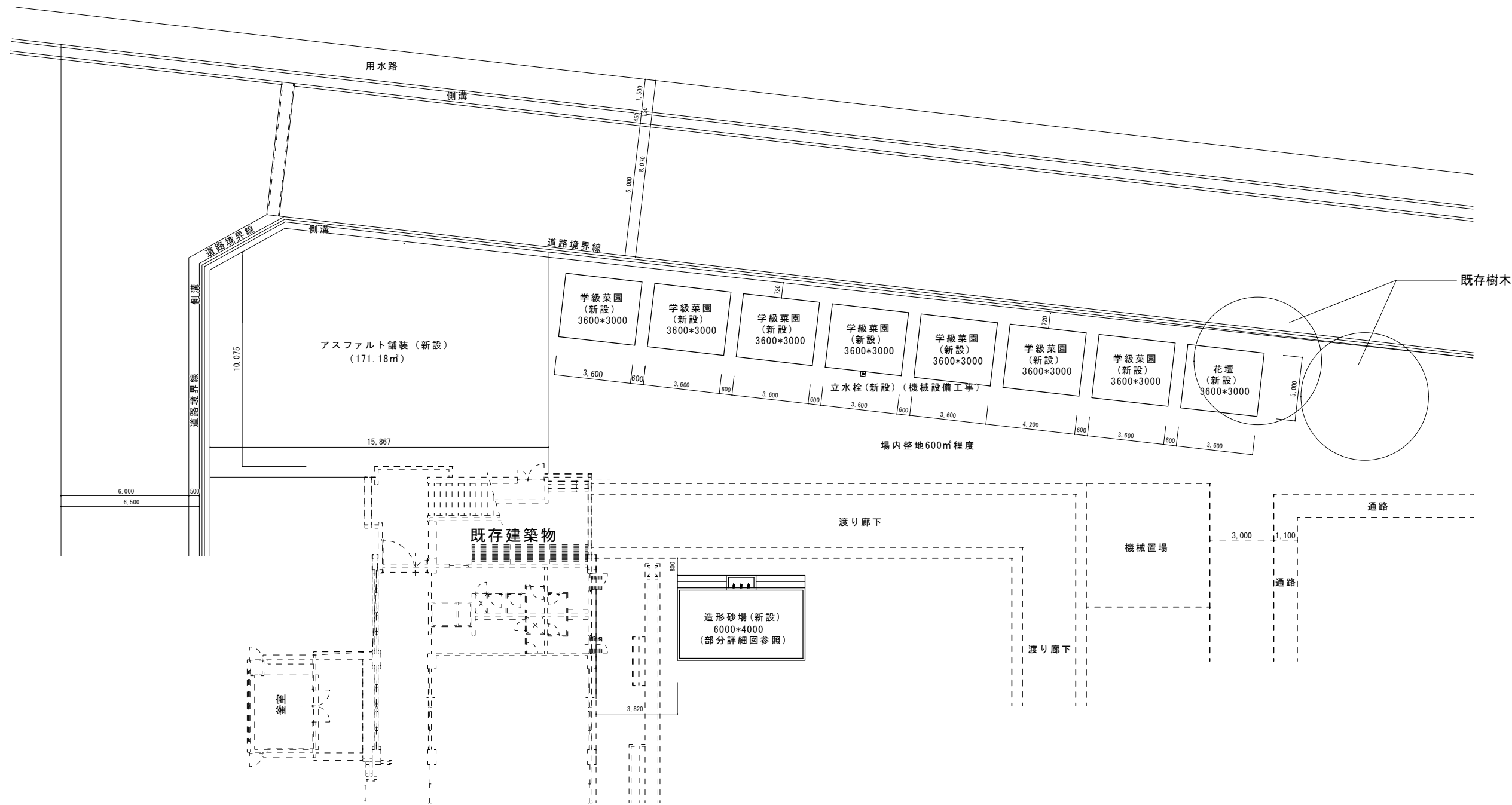
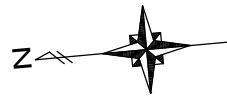

整備後配置図 1:150

| | | | | | |
|------------------------|--------------------------|----|----|----------|--|
| 工事名 | 岡山市立旭竜小学校内児童クラブ室外構整備ほか工事 | | | N o . | 株式会社 丹羽建築設計事務所 岡山県知事登録第1776号 1級建築士登録第320100号 丹羽雅人 〒700-0824 岡山市北区内山下1-4-21 TEL. 086-226-1135 |
| 図面名 | 整備後配置図 | | 縮尺 | A2 1:150 | |
| 岡山市 都市整備局 住宅・建築部 公共建築課 | | | | 令和8年4月 | |
| 課長 | 課長補佐 | 係長 | 課員 | 担当者 | 承認 |
| | | | | | 検図 |
| | | | | | 製図 |

造形砂場詳細図 1:50

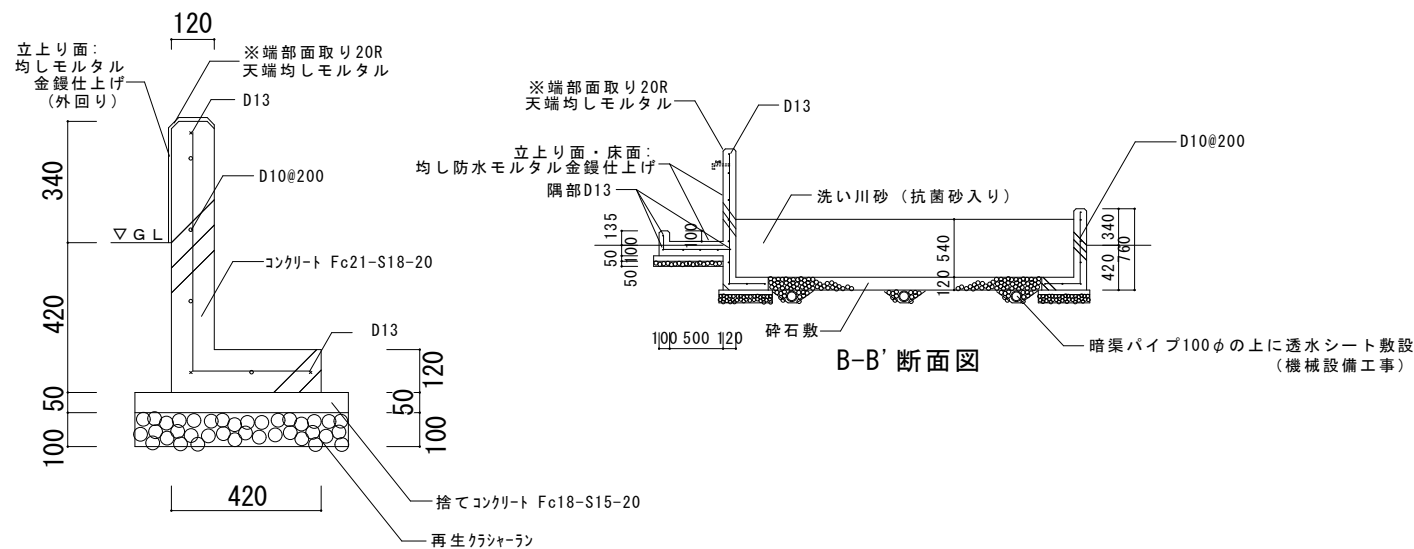
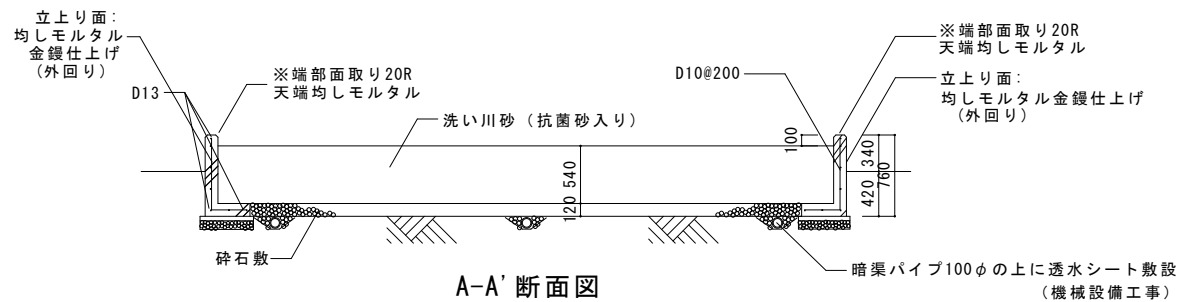
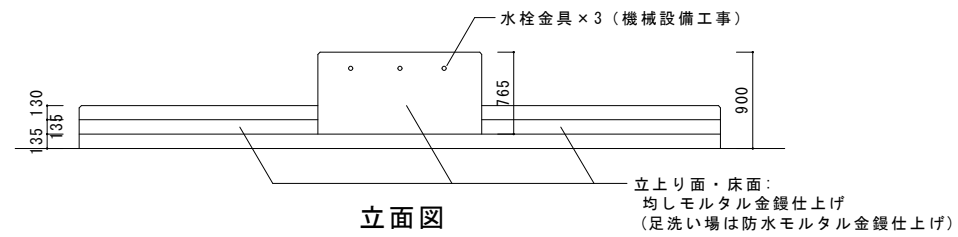
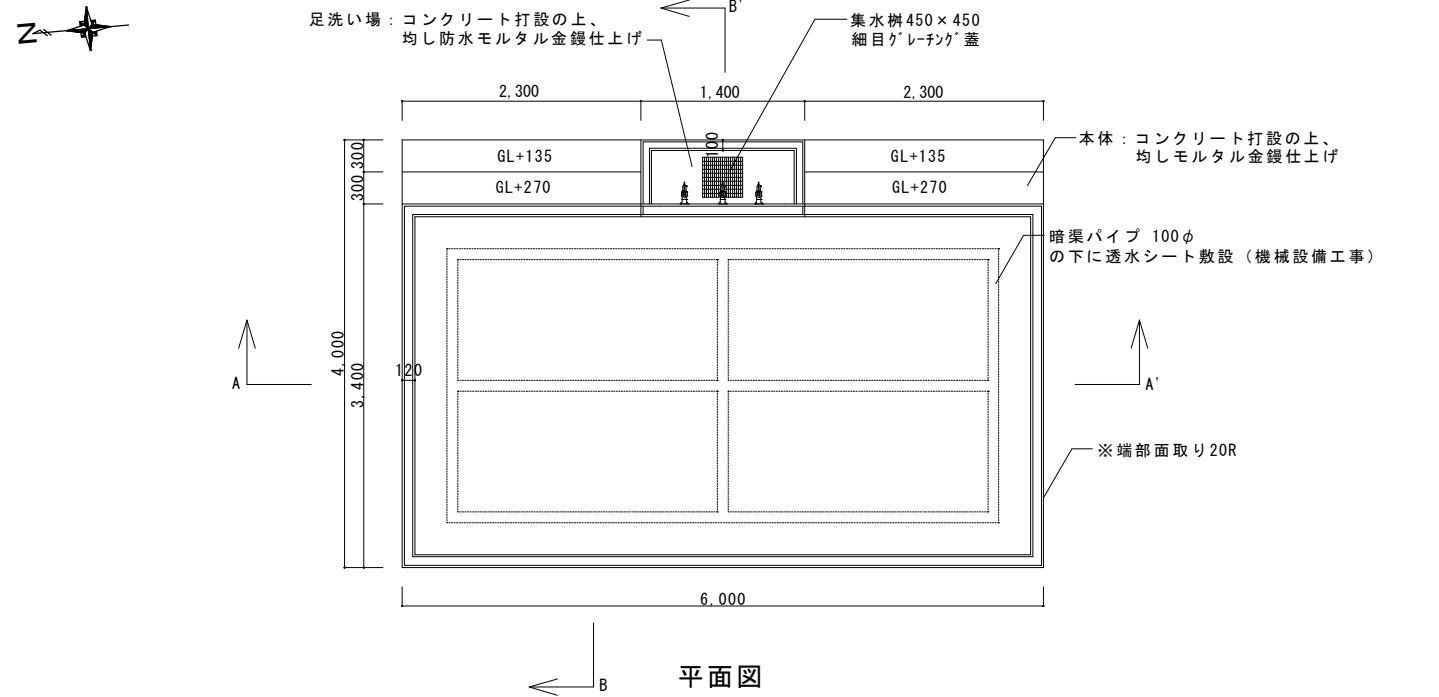

車道部アスファルト舗装 1:20

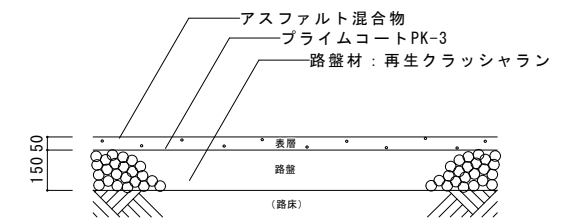

学級菜園

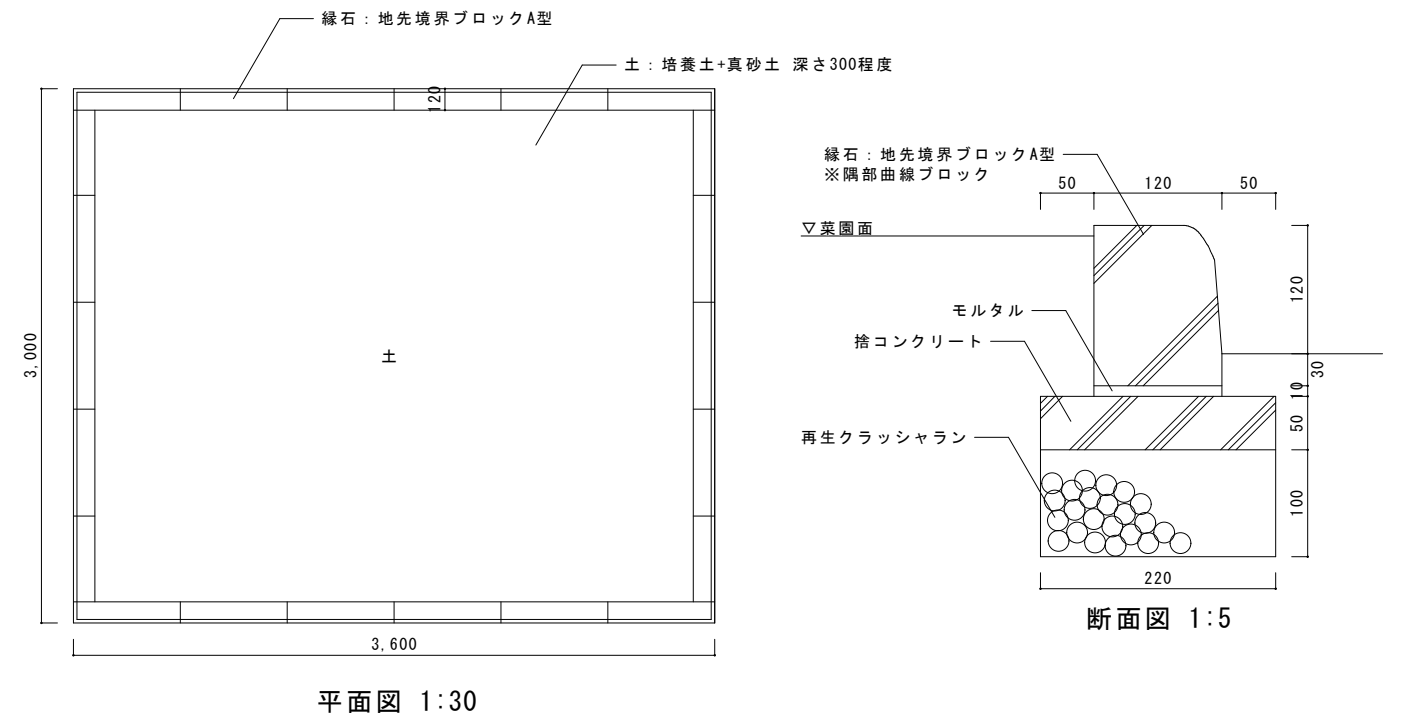

| | | | | | | | |
|------------------------|--------------------------|----|----|--------|------|--|----|
| 工事名 | 岡山市立旭竜小学校内児童クラブ室外構整備ほか工事 | | | No. | A-06 | 株式会社 丹羽建築設計事務所 岡山県知事登録第1776号 1級建築士登録第320100号 丹羽雅人 〒700-0824 岡山市北区内山下1-4-21 TEL: 086-226-1135 | |
| 図面名 | 整備部分詳細図1 | 縮尺 | 図示 | 承認 | | 検図 | 製図 |
| 岡山市 都市整備局 住宅・建築部 公共建築課 | | | | 令和8年4月 | 承認 | 検図 | 製図 |
| 課長 | 課長補佐 | 係長 | 課員 | 担当者 | | | |

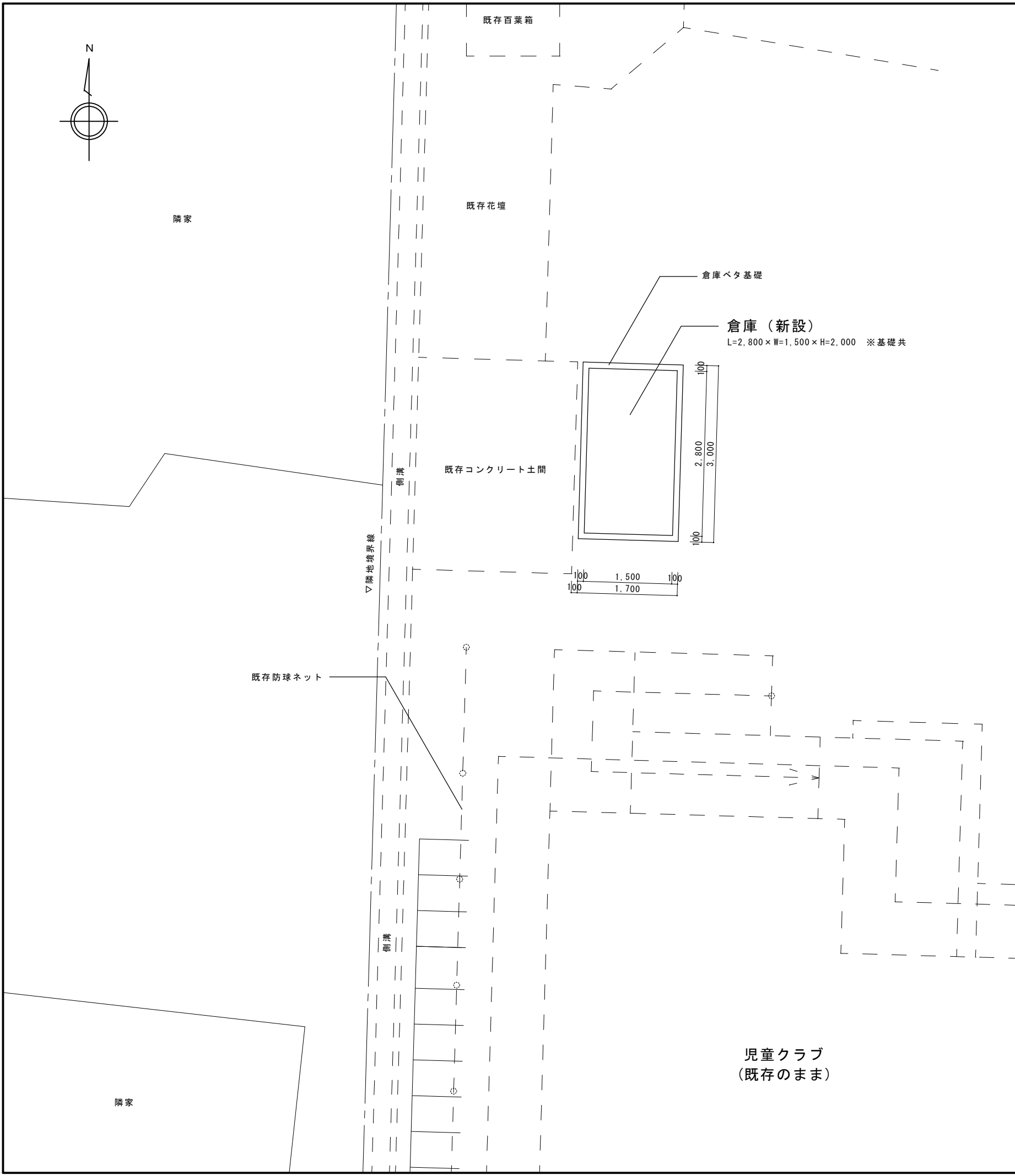

倉庫基礎詳細図 1:10

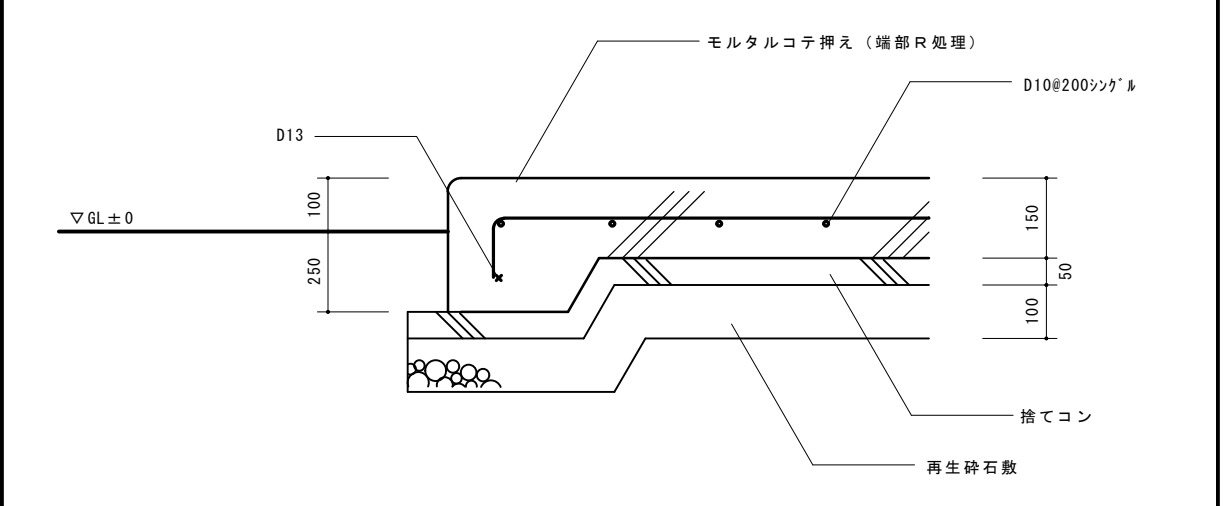

※各柱脚をベースプレートt=12、ホールインアンカーM12で基礎に緊結すること。

倉庫詳細図 1:30

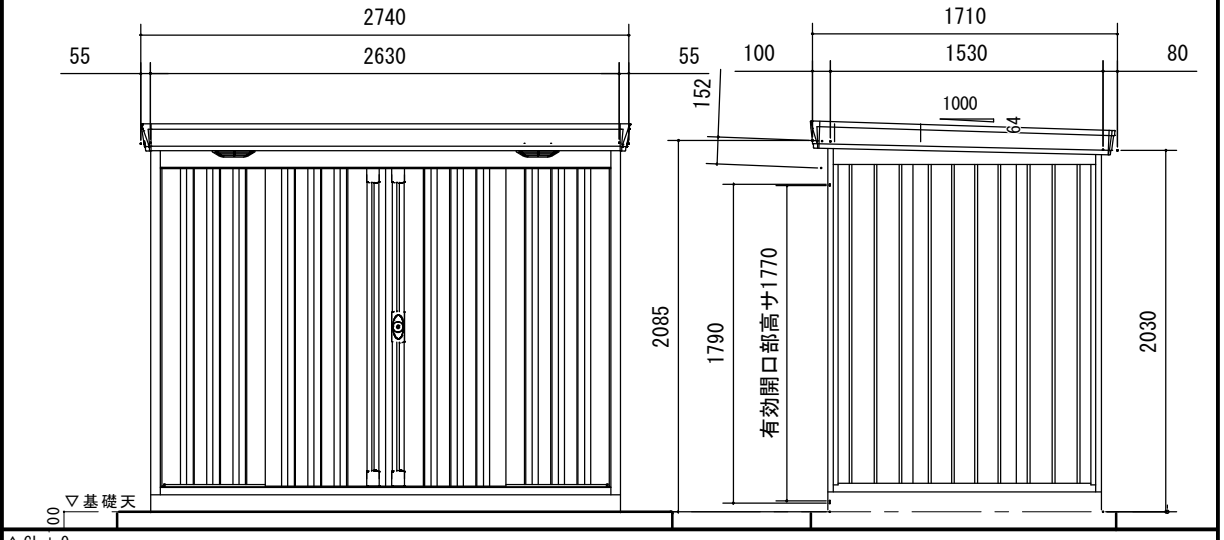

参考品番：イナバ物置 フォルタFS-2615SF スタンダード 同等品

倉庫配置図 1:50

| | | | | | | | | |
|------------------------|--------------------------|----|----|-----|--------|--|----|--|
| 工事名 | 岡山市立旭竜小学校内児童クラブ室外構整備ほか工事 | | | | No. | A-07 | | |
| 図面名 | 整備部分詳細図2 | | | | 縮尺 | 図示 | | |
| 岡山市 都市整備局 住宅・建築部 公共建築課 | | | | | 令和8年4月 | 株式会社 丹羽建築設計事務所 岡山県知事登録第1776号 1級建築士登録第320100号 丹羽雅人 〒700-0824 岡山市北区内山下1-4-21 TEL: 086-226-1135 | | |
| 課長 | 課長補佐 | 係長 | 課員 | 担当者 | 承認 | 検図 | 製図 | |

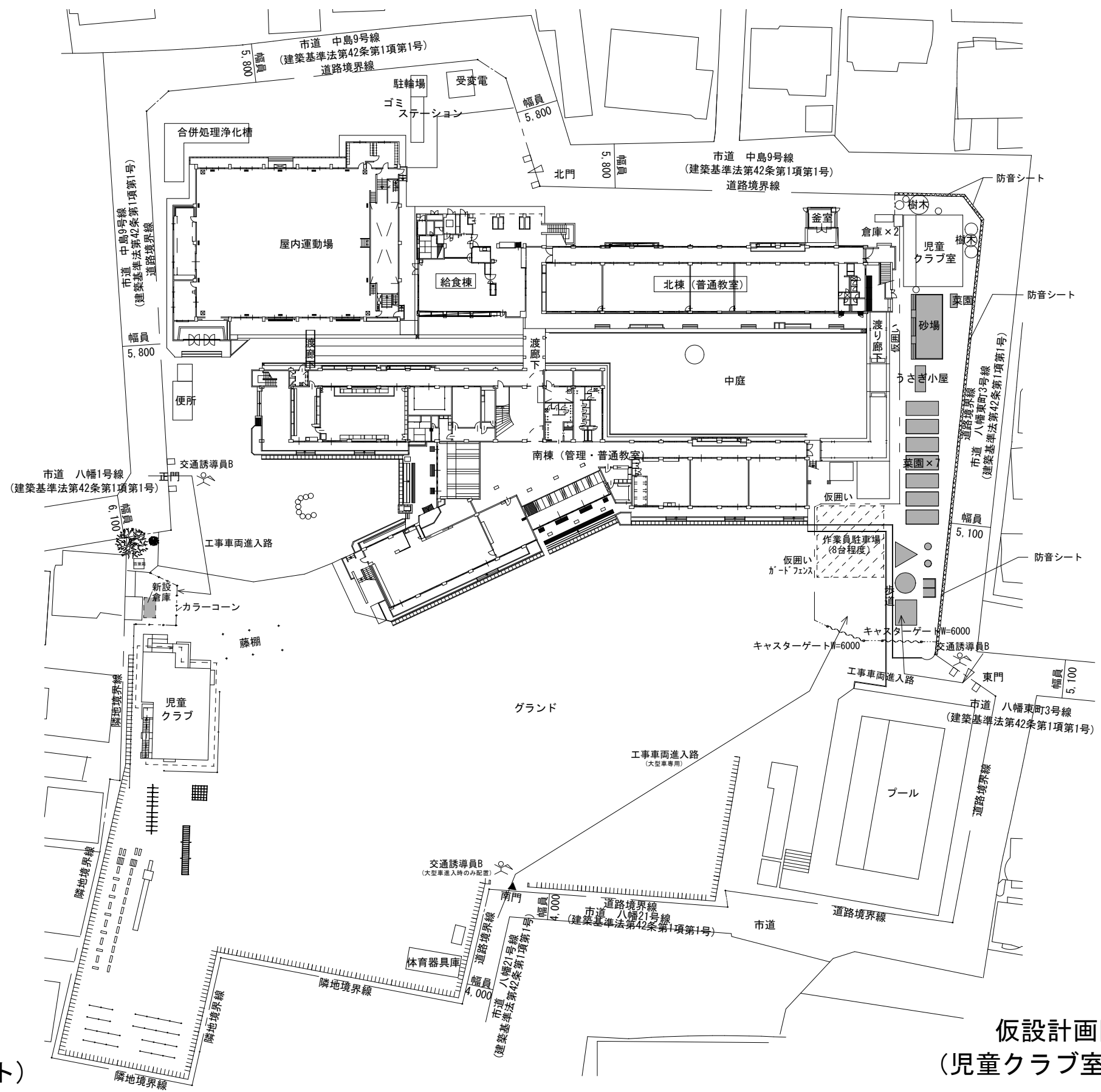

- <凡例>
- : 交通誘導員B(スポット)
 - : ガードフェンス H=1800
 - : キャスターゲート W=6000mm
 - : 防音シート
 - : 工事部分

仮設計画図①<参考> 1:500
(児童クラブ室・既存倉庫以外解体中)

| | | | | | | |
|------------------------|--------------------------|----|-------|--------|------|--|
| 工事名 | 岡山市立旭竜小学校内児童クラブ室外構整備ほか工事 | | | N o. | A-08 | 株式会社 丹羽建築設計事務所 岡山県知事登録第1776号 1級建築士登録第320100号 丹羽雅人 〒700-0824 岡山市北区内山下1-4-21 TEL: 086-226-1135 |
| 図面名 | 仮設計画図①<参考> | 縮尺 | 1:500 | | | |
| 岡山市 都市整備局 住宅・建築部 公共建築課 | | | | 令和8年4月 | 承認 | 検図 |
| 課長 | 課長補佐 | 係長 | 課員 | 担当者 | 承認 | 検図 |

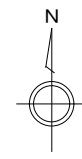
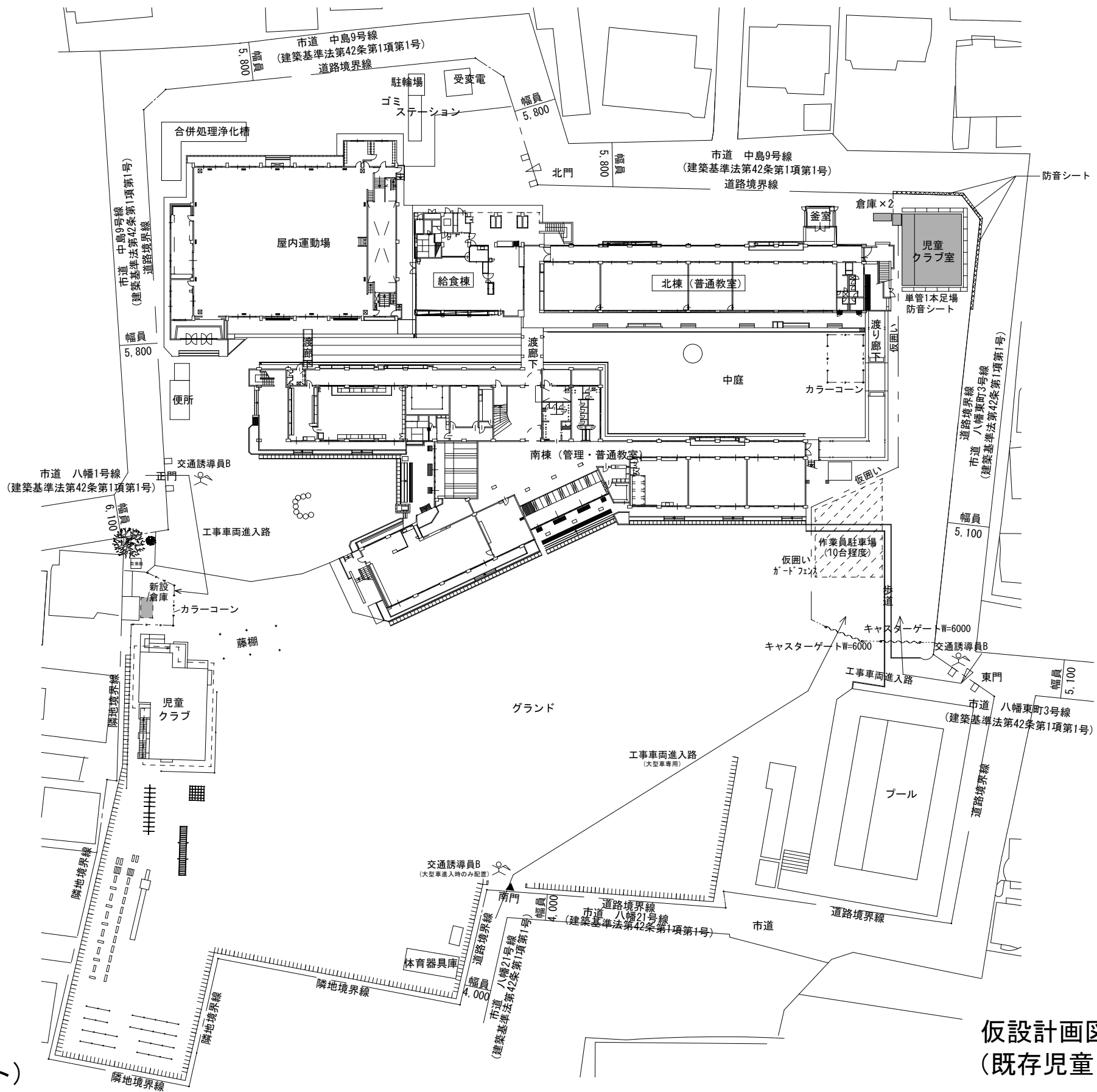

<凡例>

- : 交通誘導員B(スポット)
- : ガードフェンス H=1800
- : キャスターゲート W=6000mm
- : 防音シート
- : 工事部分



仮設計画図②<参考> 1:500
(既存児童クラブ室・倉庫解体中)

| | | | | | | |
|------------------------|--------------------------|----|----|--------|------|--|
| 工事名 | 岡山市立旭竜小学校内児童クラブ室外構整備ほか工事 | | | No. | A-09 | 株式会社 丹羽建築設計事務所 岡山県知事登録第1776号 1級建築士登録第320100号 丹羽雅人 〒700-0824 岡山市北区内山下1-4-21 TEL: 086-226-1135 |
| 図面名 | 仮設計画図②<参考> | | 縮尺 | 1:500 | | |
| 岡山市 都市整備局 住宅・建築部 公共建築課 | | | | 令和8年4月 | 担当者 | 承認 |
| 課長 | 課長補佐 | 係長 | 課員 | 担当者 | 承認 | 検図 |
| | | | | | | 製図 |

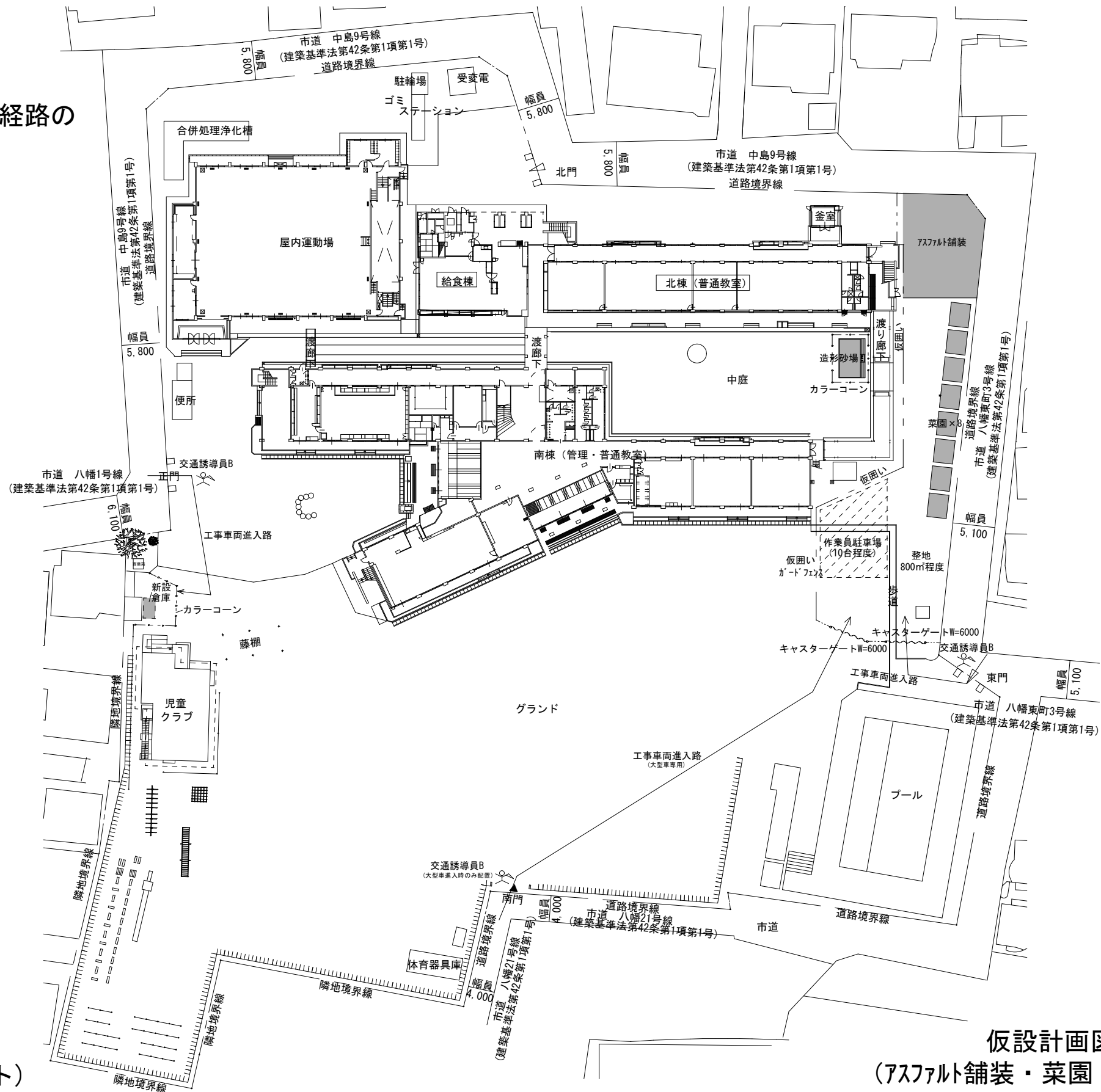
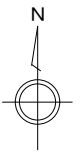
竣工後は工事ヤードと車両進入経路の
整地を行うこと。

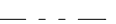

<凡例>

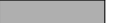
-  : 交通誘導員B(スポット)
-  : ガードフェンス H=1800
-  : キャスターゲート W=6000mm
-  : 工事部分

仮設計画図③<参考> 1:500
(アスファルト舗装・菜園・造形砂場・倉庫新設工事中)

| | | | | | | |
|------------------------|--------------------------|----|----|--------|------|--|
| 工事名 | 岡山市立旭竜小学校内児童クラブ室外構整備ほか工事 | | | N o. | A-10 | 株式会社 丹羽建築設計事務所 岡山県知事登録第1776号 1級建築士登録第320100号 丹羽雅人 〒700-0824 岡山市北区内山下1-4-21 TEL: 086-226-1135 |
| 図面名 | 仮設計画図③<参考> | | 縮尺 | 1:500 | | |
| 岡山市 都市整備局 住宅・建築部 公共建築課 | | | | 令和8年4月 | 担当者 | 承認 |
| 課長 | 課長補佐 | 係長 | 課員 | | | 検図 |
| | | | | | | 製図 |

岡山市建築解体工事特記仕様書

I. 工事概要

- 1. 工事場所 岡山市中区八幡8番地1
2. 敷地面積 16,904㎡
3. 工事種目 解体工事

Table with 3 columns: 棟名等, 構造・規模等, 適要. Includes details for 児童クラブ, ウサギ小屋, 車庫, 自転車置場, 舗装, 屋外設備, 雑工作物, 植栽.

- 4. 工事内容
1. 上記3. 工事種目の建築物等の取りこわしを行う
2. 給水、排水、ガス設備については指定工事店により、閉栓工事を行う

II. 建築工事仕様

- 1. 共通仕様
(1) 図面及び本特記仕様書に記載されていない事項は、すべて国土交通省大臣官房官庁営繕部制定の「建築物解体工事共通仕様書(令和4年版)」(以下「解体共通仕様書」という。)による。
(2) 解体共通仕様書に記載されていない事項は、国土交通省大臣官房官庁営繕部制定の「公共建築工事標準仕様書(建築工事編) 令和7年版」(以下「標準仕様書」という。)及び「公共建築改修工事標準仕様書(建築工事編) 令和7年版」(以下「改修標準仕様書」という。)による。
2. 特記仕様
(1) 項目は番号に○印のついたものを適用する。
(2) 特記事項は ○印のついたものを適用する。
○印のつかない場合は、※印のついたものを適用する。
○印と※印のついた場合は共に適用する。
(3) G印は、「国等による環境物品等の調達に関する法律」に基づく「環境物品等の調達の推進に関する基本方針」に定める特定調達物品等を示す。
(4) 特記事項に記載の [] 内表示番号は、解体共通仕様書の当該項目を示す。
(5) 特記事項に記載の () 内表示番号は、改修標準仕様書の当該項目を示す。
(6) 特記事項に記載の < > 内表示番号は、標準仕様書の当該項目を示す。
(7) 「監督職員」は「監督員」と読み替える。

Table with 3 columns: 章, 項目, 特記事項. Contains detailed specifications for general common items, safety plans, and material handling.

Table with 3 columns: Item No., Description, and Specifications. Includes items for dust control, noise, water, electricity, demolition, and PCB analysis.

Table with 3 columns: Item No., Description, and Specifications. Includes items for asbestos, lead, and other hazardous materials, and general demolition methods.

Table with 3 columns: Item No., Description, and Specifications. Includes items for special construction waste, roadbed, and paving materials.

Table with 3 columns: 工事名, No., and 備考. Includes project name '岡山市立旭竜小学校内児童クラブ室外構整備ほか工事' and contact information for '丹羽建築設計事務所'.

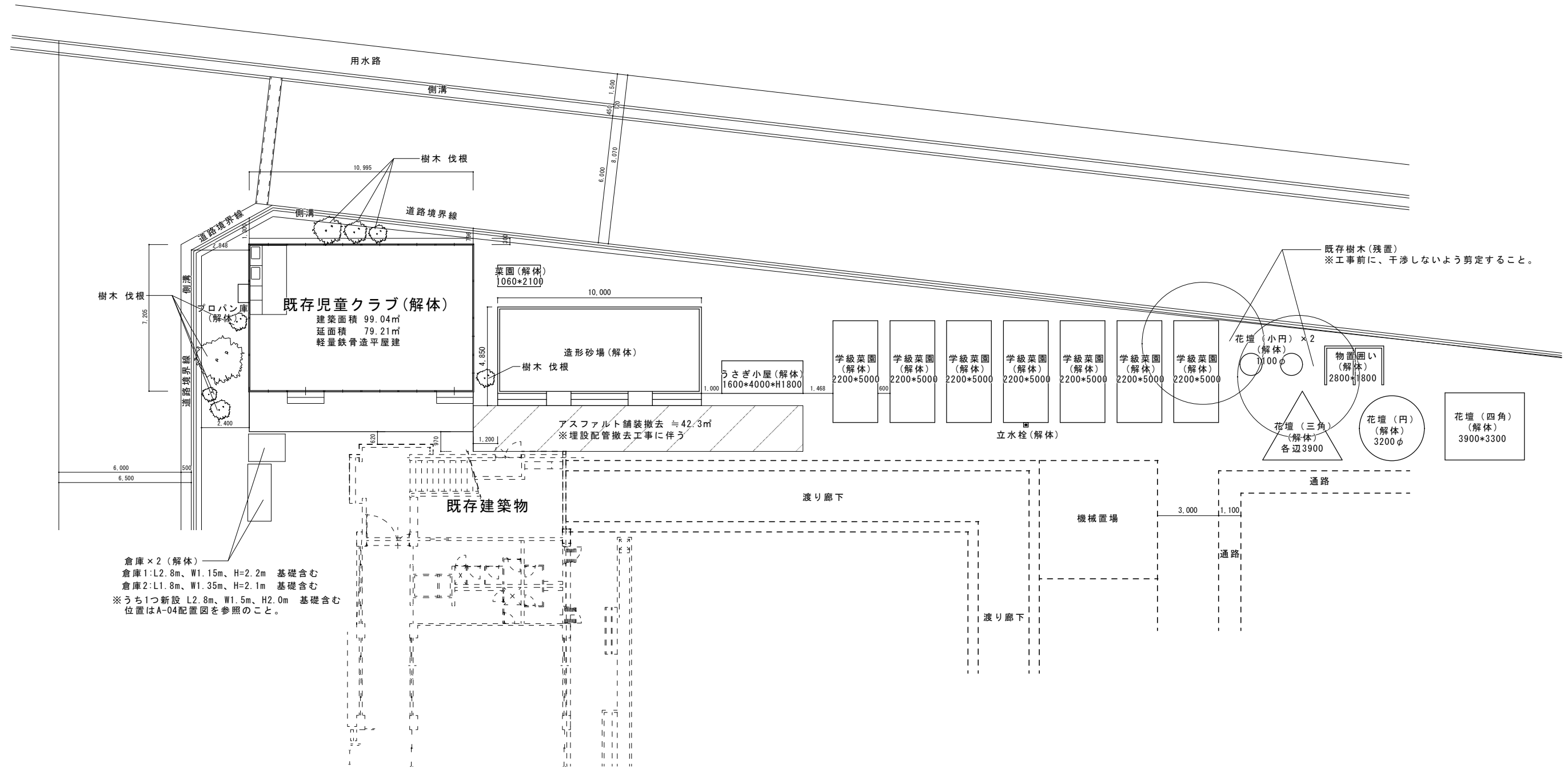

倉庫×2(解体)
 倉庫1:L2.8m、W1.15m、H=2.2m 基礎含む
 倉庫2:L1.8m、W1.35m、H=2.1m 基礎含む
 ※うち1つ新設 L2.8m、W1.5m、H2.0m 基礎含む
 位置はA-04配置図を参照のこと。

既存樹木(残置)
 ※工事前に、干渉しないよう剪定すること。

整備前配置図 1:150

| | | | | | | |
|------------------------|--------------------------|------|----|--------|------|--|
| 工事名 | 岡山市立旭竜小学校内児童クラブ室外構整備ほか工事 | | | No. | K-02 | 株式会社 丹羽建築設計事務所 岡山県知事登録第1776号 1級建築士登録第320100号 丹羽雅人 〒700-0824 岡山市北区内山下1-4-21 TEL: 086-226-1135 |
| 図面名 | 整備前配置図 | | | 縮尺 | | |
| 岡山市 都市整備局 住宅・建築部 公共建築課 | | | | 令和8年4月 | | |
| | 課長 | 課長補佐 | 係長 | 課員 | 担当者 | 承認 |
| | | | | | | 検図 |
| | | | | | | 製図 |

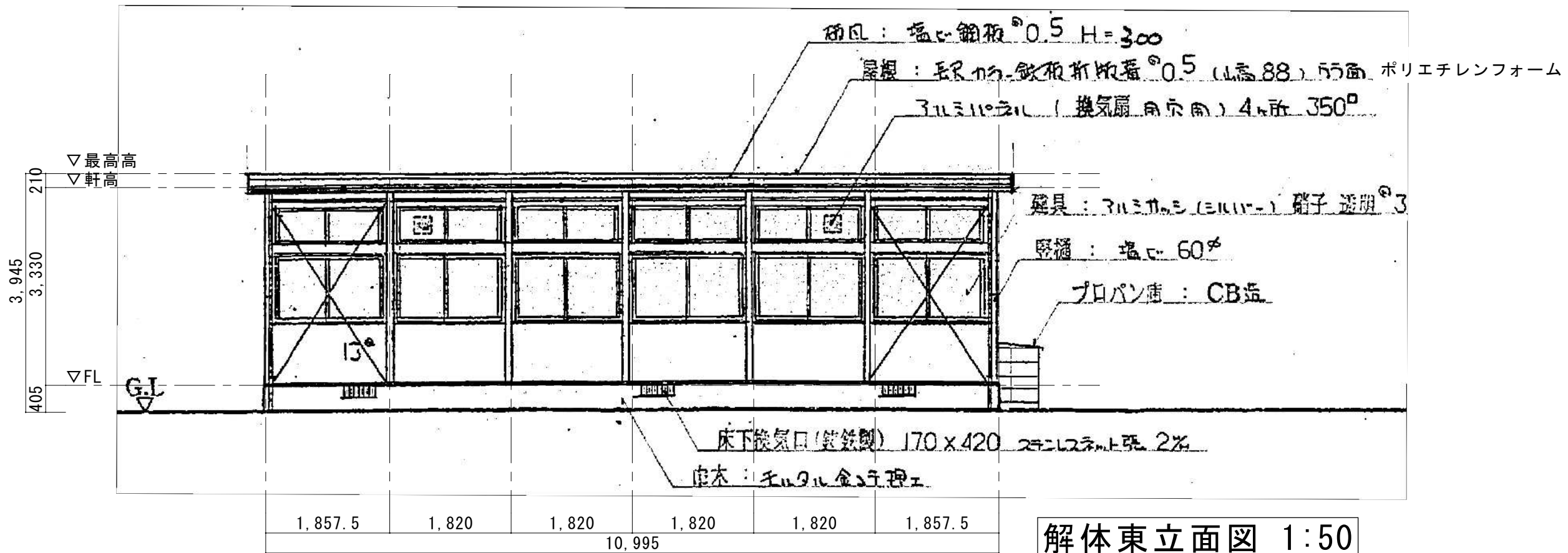

解体東立面図 1:50

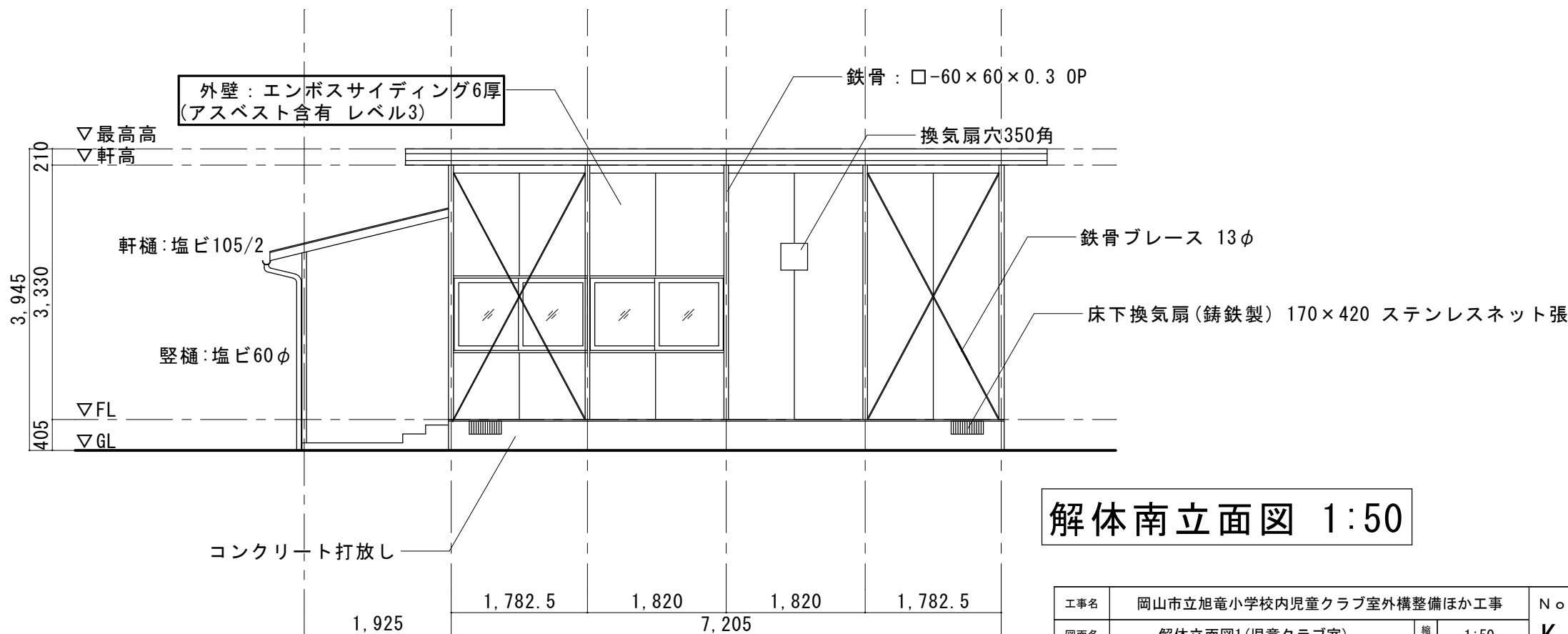

解体南立面図 1:50

| | | | | | | |
|------------------------|--------------------------|----|------|--------|------|--|
| 工事名 | 岡山市立旭竜小学校内児童クラブ室外構整備ほか工事 | | | No. | K-04 | 株式会社 丹羽建築設計事務所 岡山県知事登録第1776号 1級建築士登録第320100号 丹羽雅人 〒700-0824 岡山市北区内山下1-4-21 TEL: 086-226-1135 |
| 図面名 | 解体立面図1(児童クラブ室) | 縮尺 | 1:50 | | | |
| 岡山市 都市整備局 住宅・建築部 公共建築課 | | | | 令和8年4月 | 承認 | 検図 |
| 課長 | 課長補佐 | 係長 | 課員 | 担当者 | 承認 | 製図 |

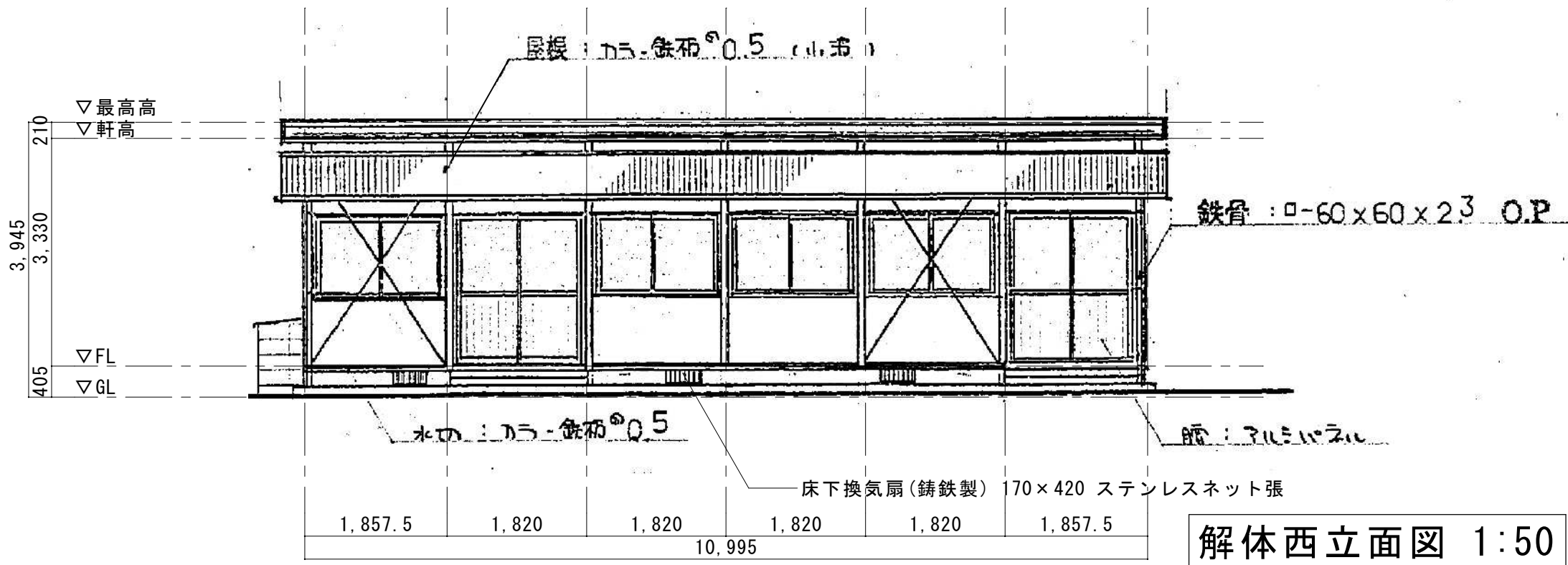

解体西立面図 1:50

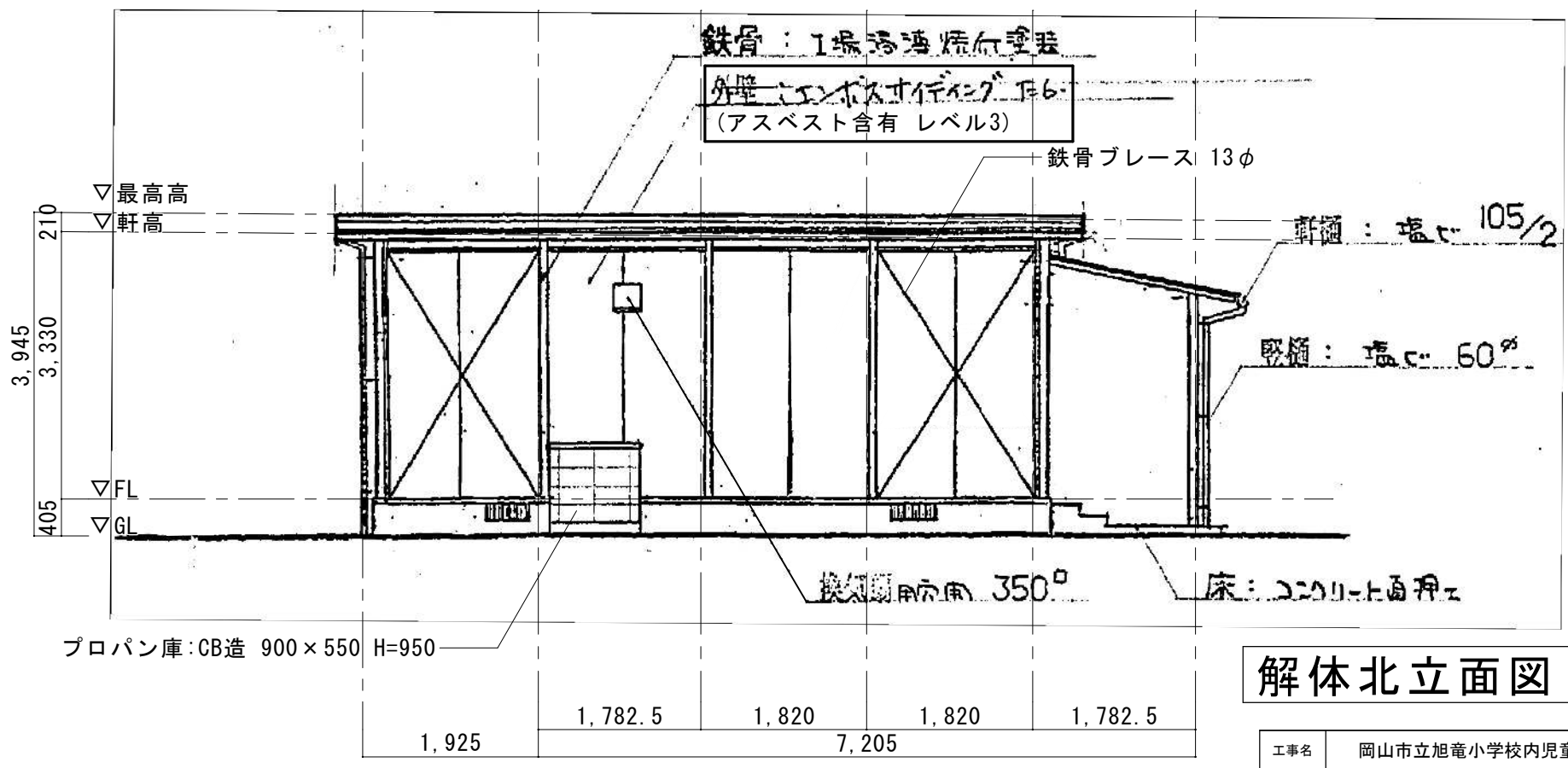

解体北立面図 1:50

| | | | | | | |
|------------------------|--------------------------|----|------|--------|------|--|
| 工事名 | 岡山市立旭竜小学校内児童クラブ室外構整備ほか工事 | | | No. | K-05 | 株式会社 丹羽建築設計事務所 岡山県知事登録第1776号 1級建築士登録第320100号 丹羽雅人 〒700-0824 岡山市北区内山下1-4-21 TEL: 086-226-1135 |
| 図面名 | 解体立面図2(児童クラブ室) | 縮尺 | 1:50 | | | |
| 岡山市 都市整備局 住宅・建築部 公共建築課 | | | | 令和8年4月 | 承認 | 検図 |
| 課長 | 課長補佐 | 係長 | 課員 | 担当者 | 承認 | 製図 |

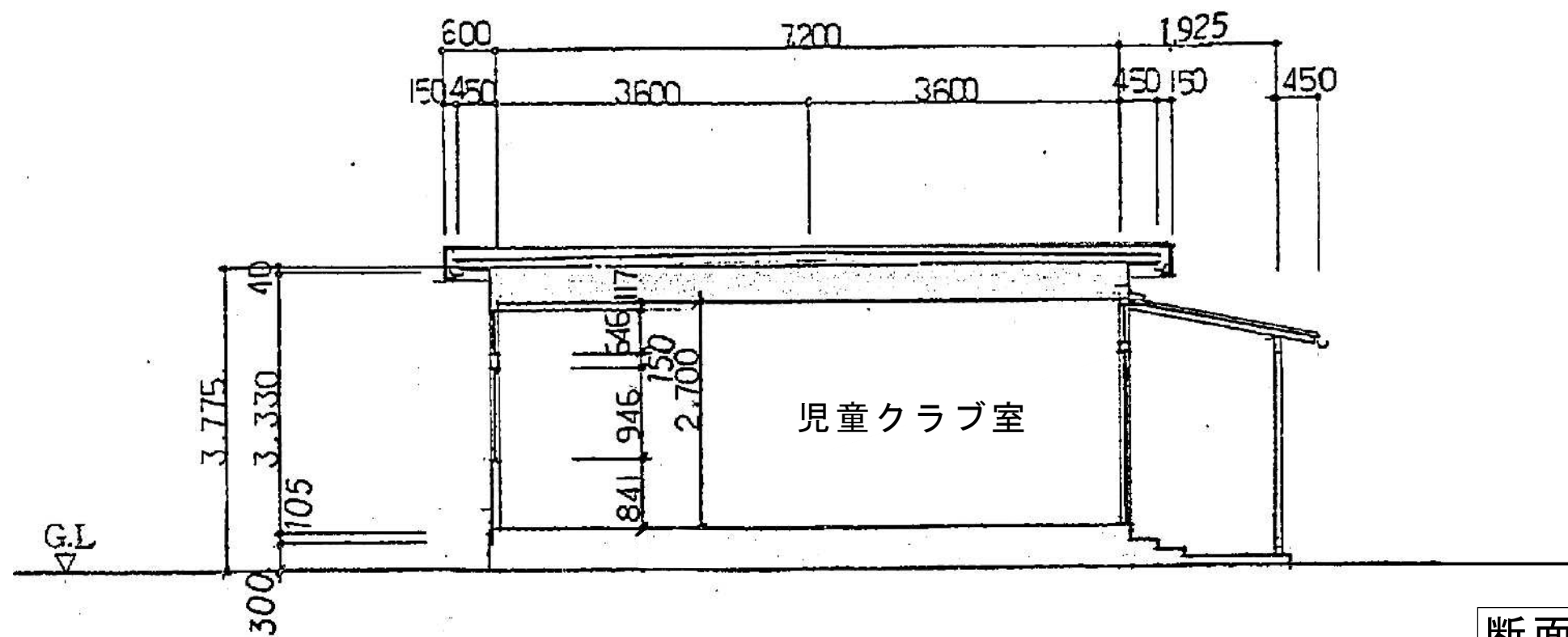

断面図1 1:50

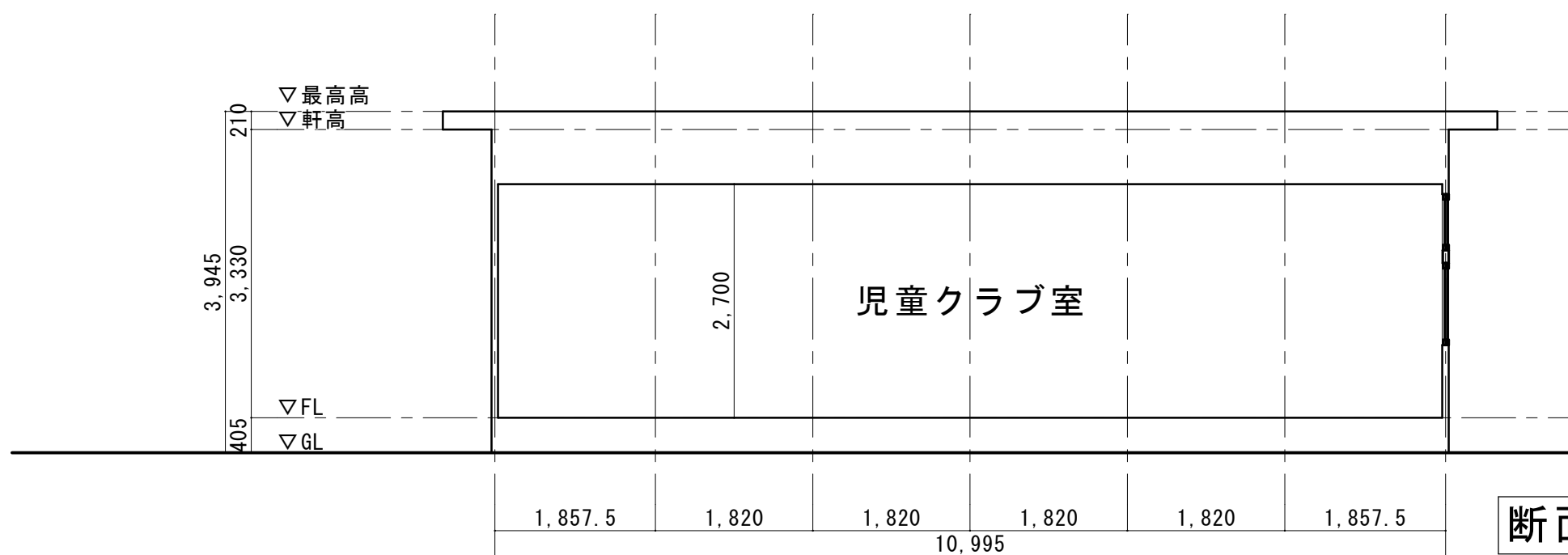

断面図2 1:50

| | | | | | | | |
|-----|--------------------------|------|----|--------|------|--|----|
| 工事名 | 岡山市立旭竜小学校内児童クラブ室外構整備ほか工事 | | | No. | K-06 | | |
| 図面名 | 解体断面図(児童クラブ室) | | 縮尺 | 1:50 | | 株式会社 丹羽建築設計事務所 岡山県知事登録第1776号 1級建築士登録第320100号 丹羽雅人 〒700-0824 岡山市北区内山下1-4-21 TEL: 086-226-1135 | |
| | 岡山市 都市整備局 住宅・建築部 公共建築課 | | | 令和8年4月 | | | |
| | 課長 | 課長補佐 | 係長 | 課員 | 担当者 | 承認 | 検図 |
| | | | | | | | 製図 |

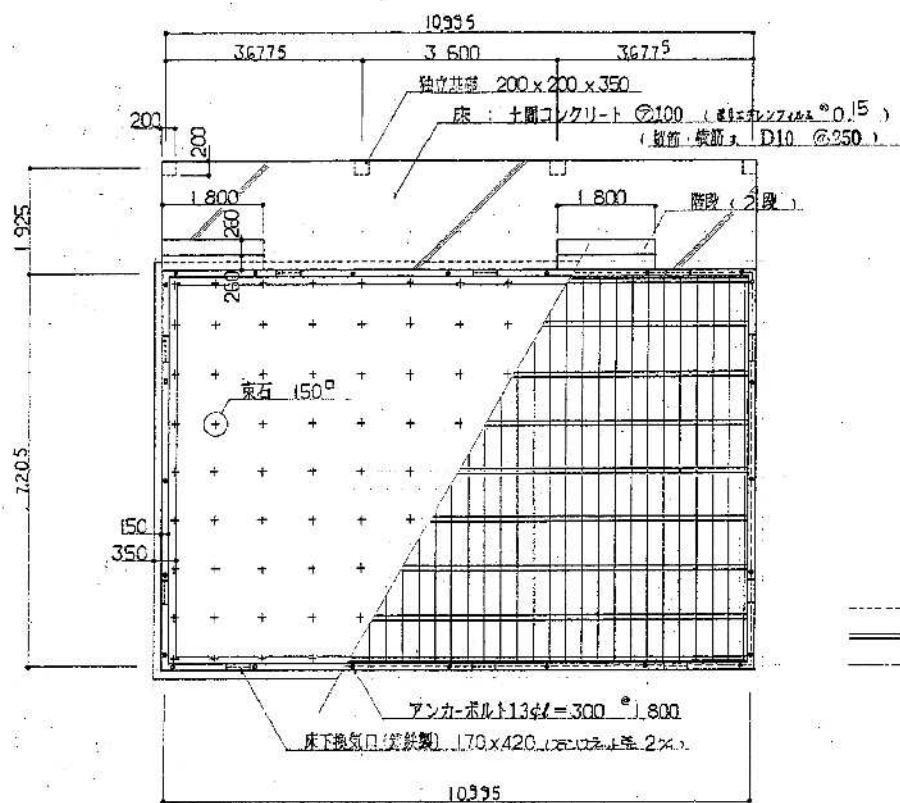

基礎・床伏図 S=1/100

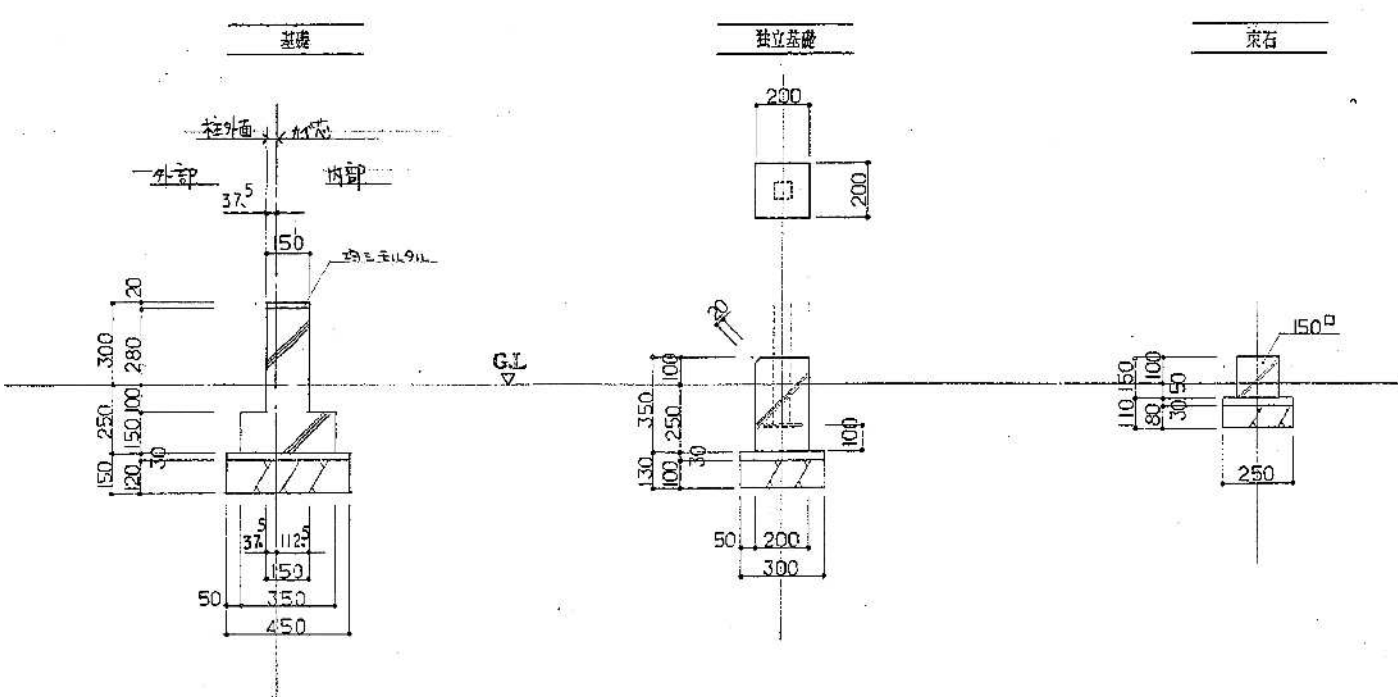

基礎詳細図 S=1/20

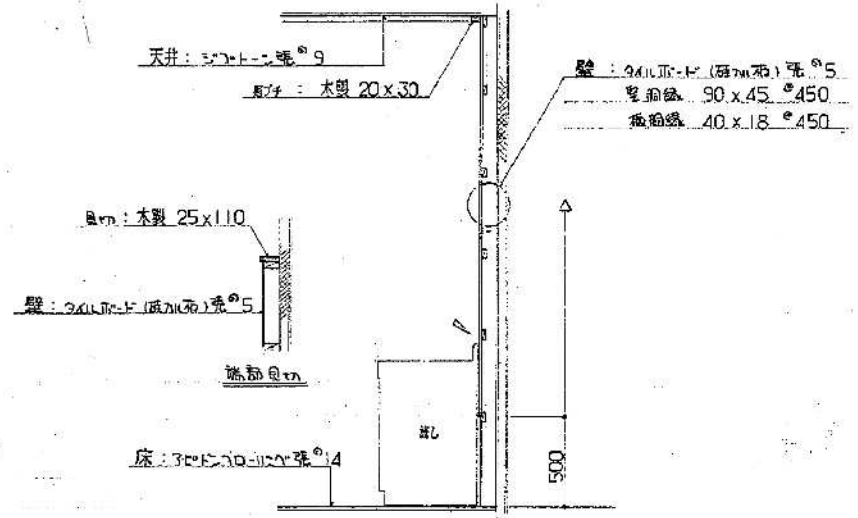

窓前詳細図 S=1/30

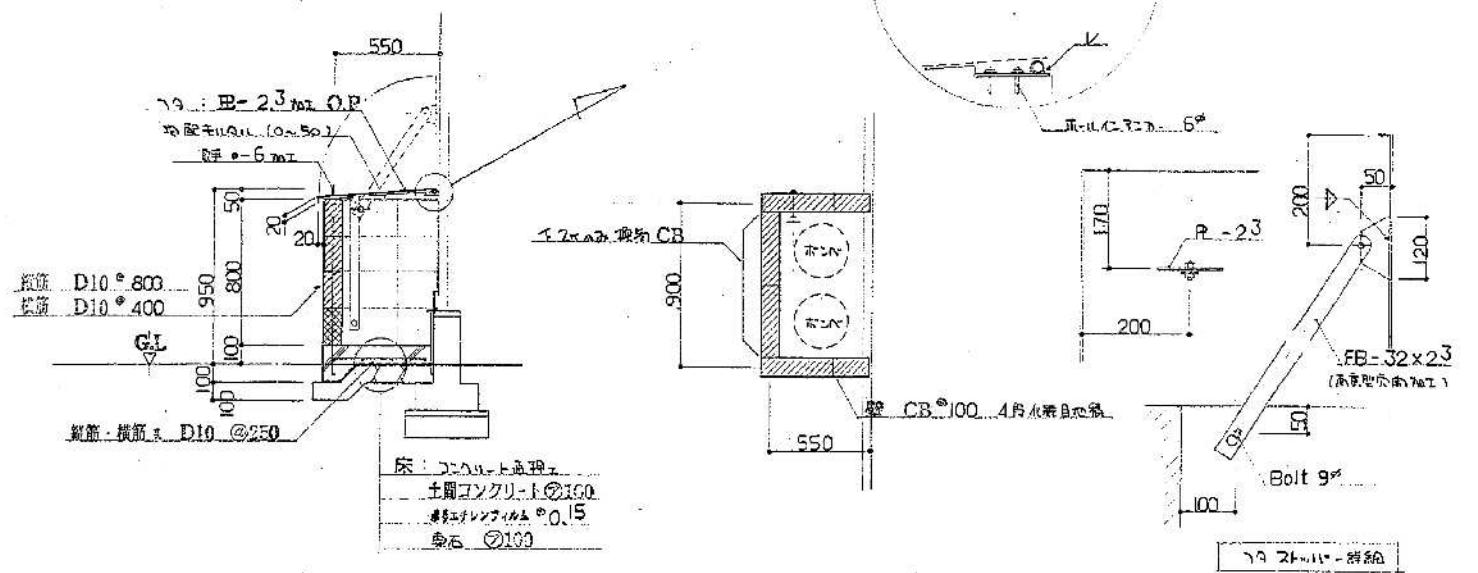

梁ボンド詳細図 S=1/30

| | | | | | | |
|------------------------|--------------------------|----|----|--------|------|--|
| 工事名 | 岡山市立旭竜小学校内児童クラブ室外構整備ほか工事 | | | No. | K-07 | 事務所 丹羽建築設計事務所 岡山県知事登録第1776号 1級建築士登録第320100号 丹羽雅人 〒700-0824 岡山市北区内山下1-4-21 TEL: 086-226-1135 |
| 図面名 | 解体基礎伏図、解体部分詳細図(児童クラブ室) | 縮尺 | 図示 | 承認 | 検図 | 製図 |
| 岡山市 都市整備局 住宅・建築部 公共建築課 | | | | 令和8年4月 | | |
| 課長 | 課長補佐 | 係長 | 課員 | 担当者 | | |

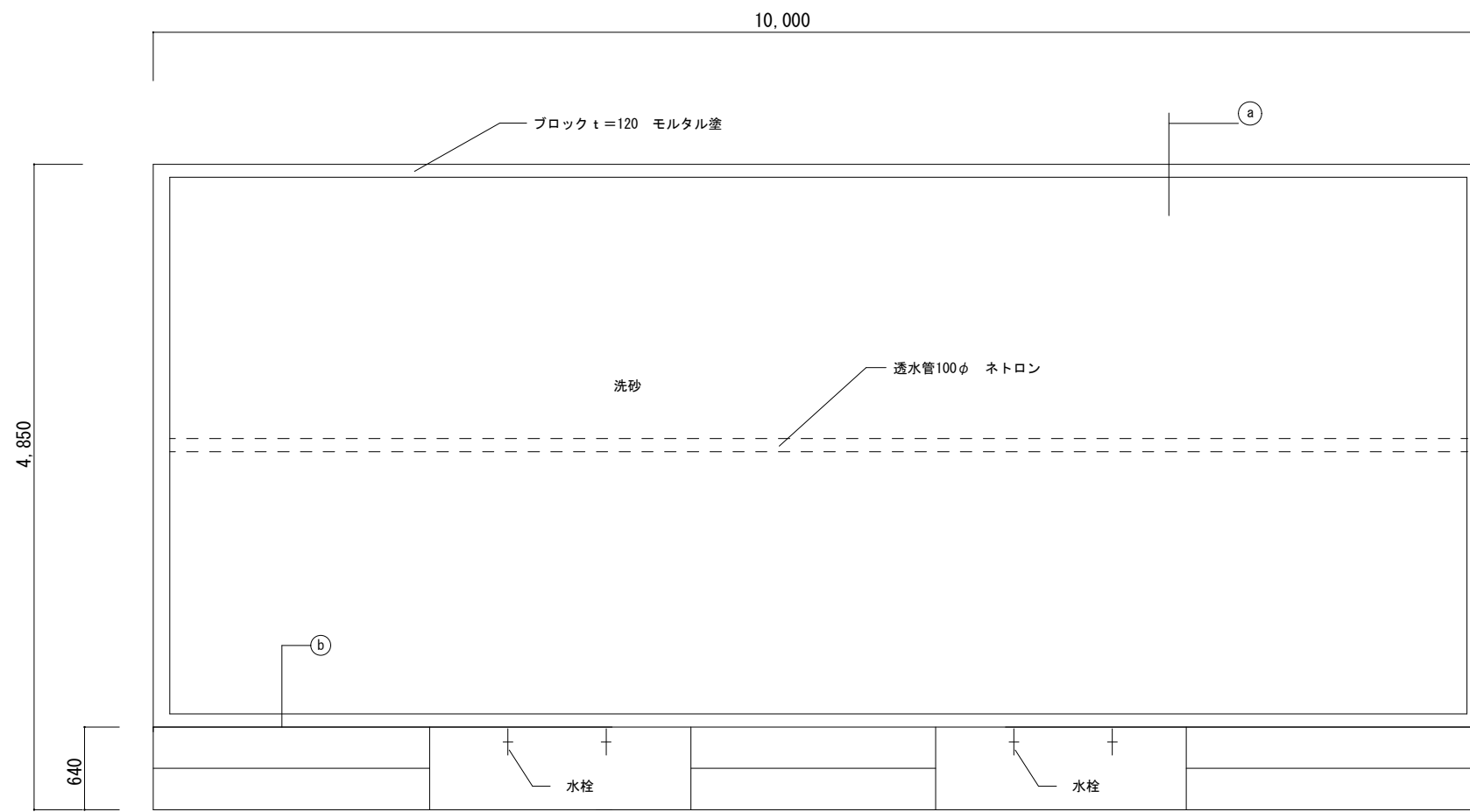

平面図 S=1/50

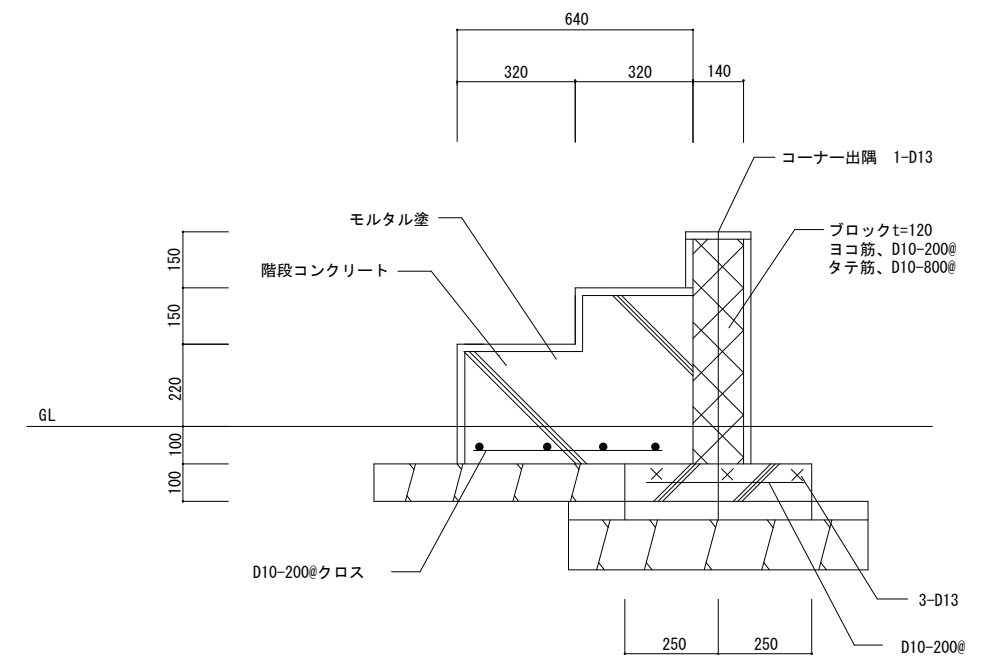

② 断面詳細図 S=1/20

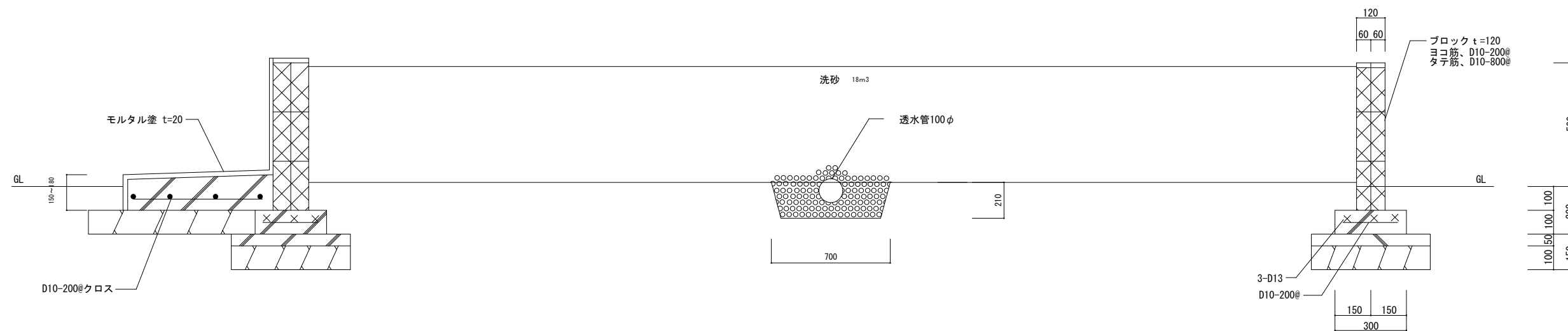

①～① 断面詳細図 S=1/20

| | | | | | | | | |
|------------------------|--------------------------|------|--------------|--------|------|----|----|--|
| 工事名 | 岡山市立旭竜小学校内児童クラブ室外構整備ほか工事 | | | No. | K-08 | | | 株式会社 丹羽建築設計事務所 岡山県知事登録第1776号 1級建築士登録第320100号 丹羽雅人 〒700-0824 岡山市北区内山下1-4-21 TEL: 086-226-1135 |
| 図面名 | 解体図1(造形砂場) | 縮尺 | 1:50 1:20 | 令和8年4月 | 承認 | 検図 | 製図 | |
| 岡山市 都市整備局 住宅・建築部 公共建築課 | 課長 | 課長補佐 | 係長 | 課員 | 担当者 | | | |

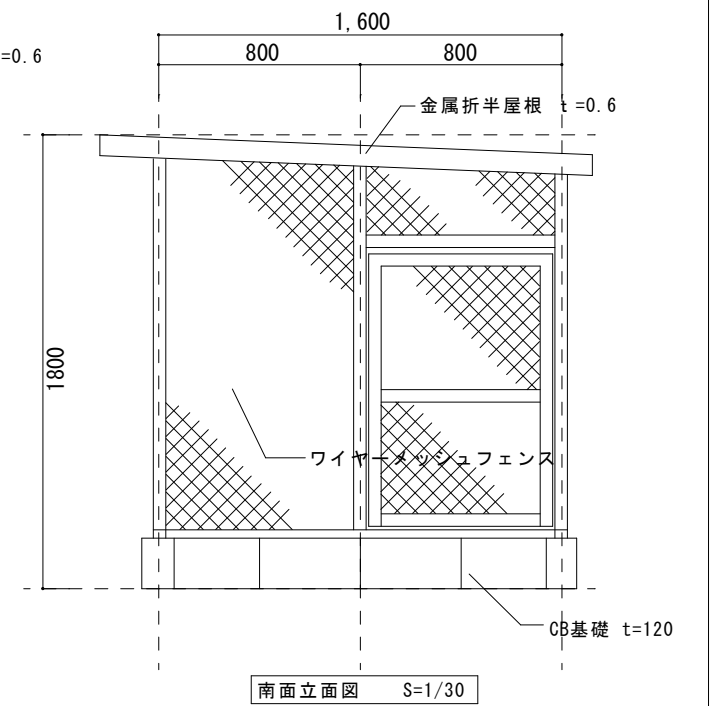
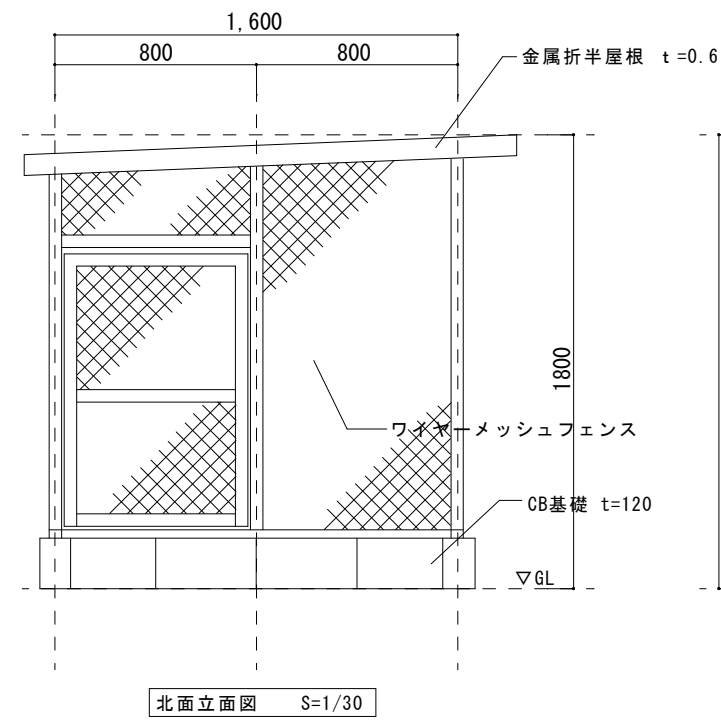
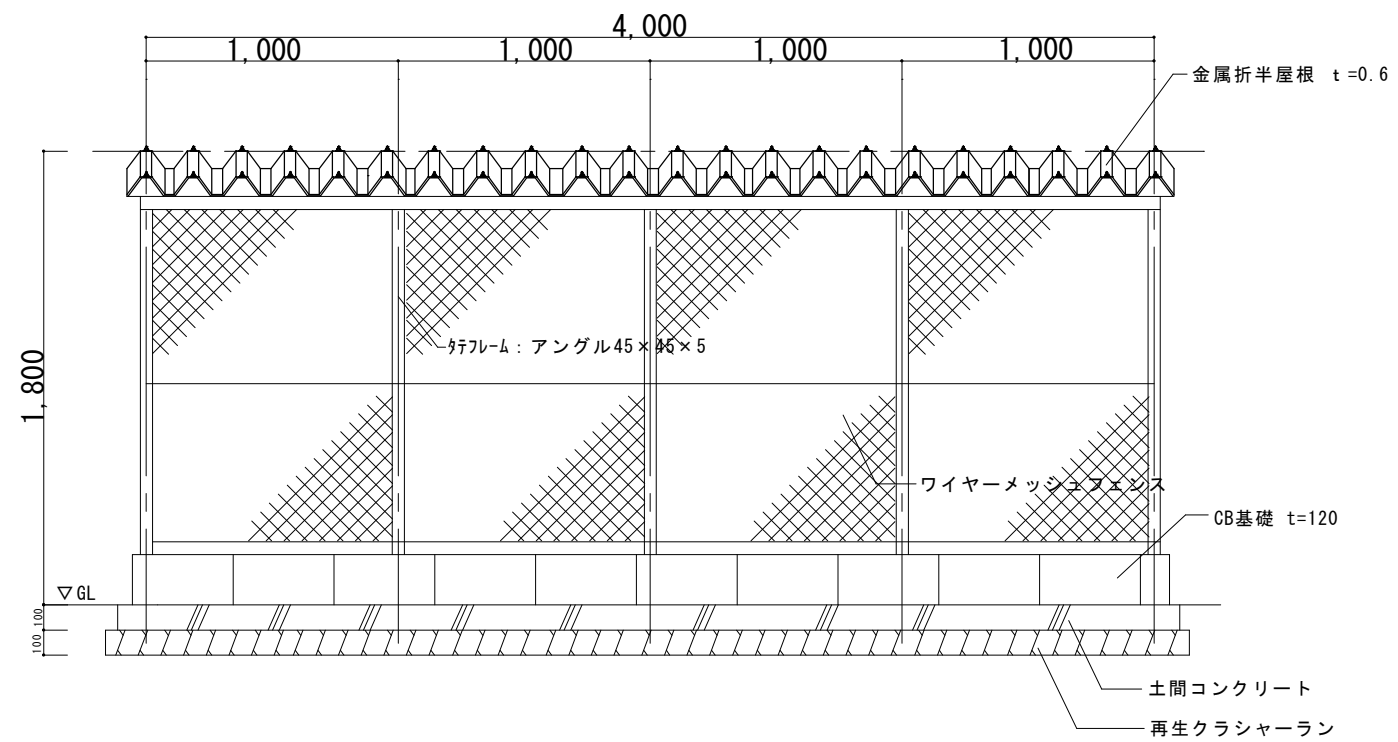
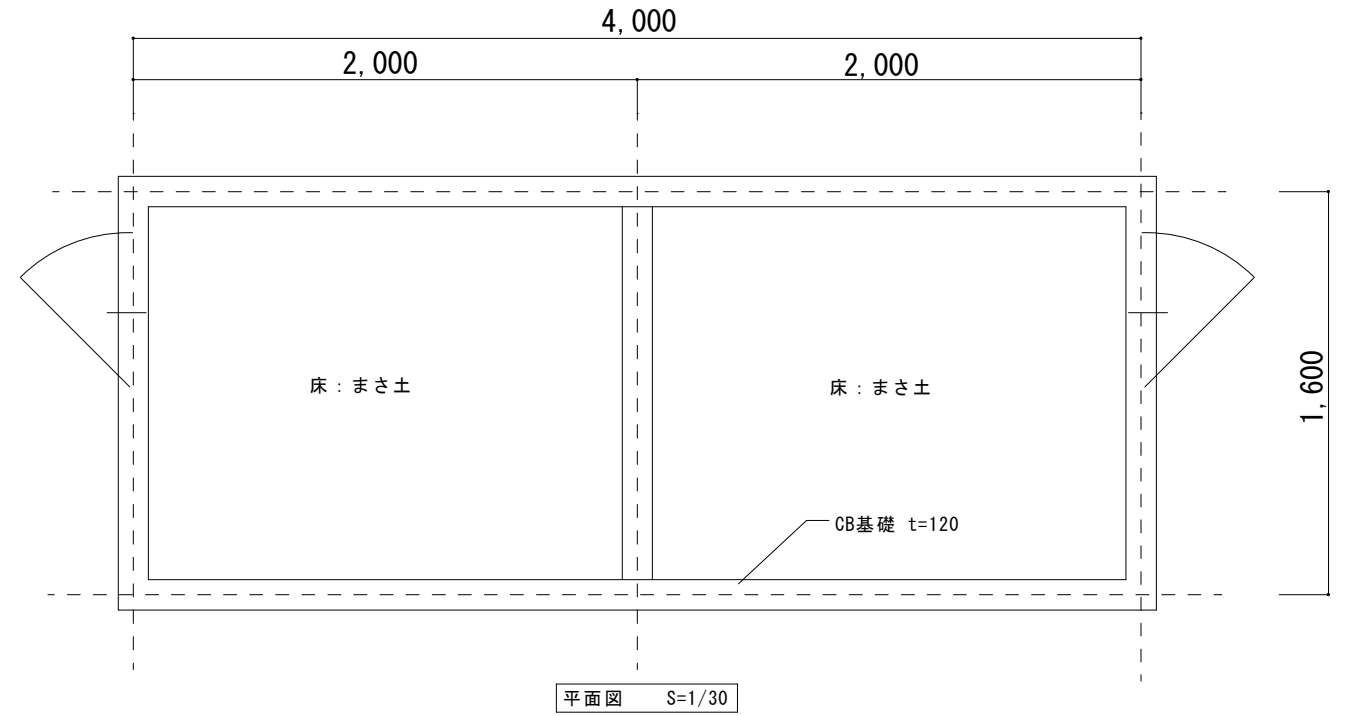
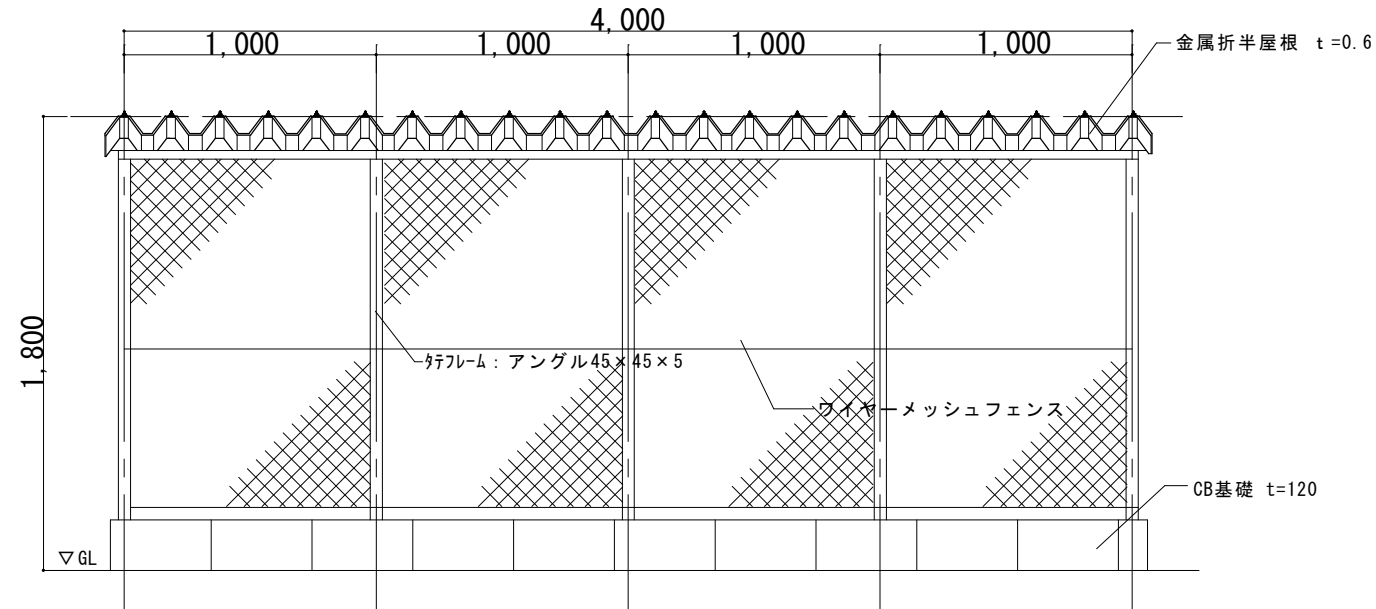

| | | | | | | | |
|------------------------|--------------------------|----|----|--------|------|----|----|
| 工事名 | 岡山市立旭竜小学校内児童クラブ室外構整備ほか工事 | | | N o. | K-09 | | |
| 図面名 | 解体図2(うさぎ小屋) | | | 縮尺 | 1:30 | | |
| 岡山市 都市整備局 住宅・建築部 公共建築課 | | | | 令和8年4月 | 設計者 | | |
| 課長 | 課長補佐 | 係長 | 課員 | 担当者 | 承認 | 検図 | 製図 |
| | | | | | | | |

設計者 丹羽建築設計事務所
 岡山県岡山市北区1770号
 1級建築士登録第20100号 丹羽勝人
 〒700-0824 岡山県北区内山下1-4-21
 TEL.086-226-1135

物置囲い(撤去・処分)

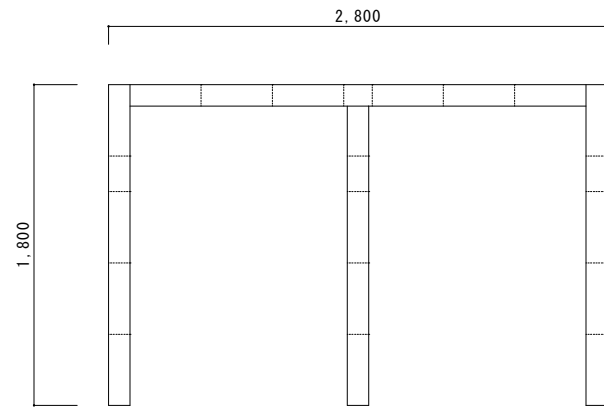

平面図 1:30

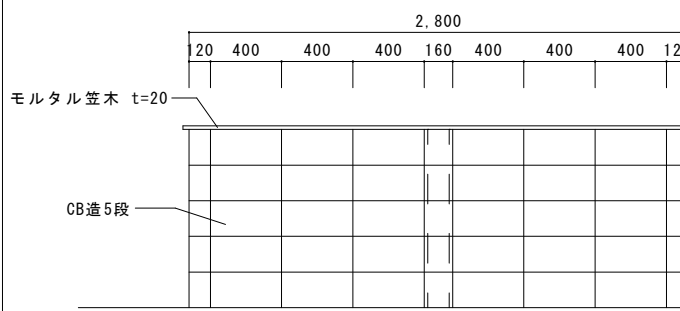

立面図 1:30

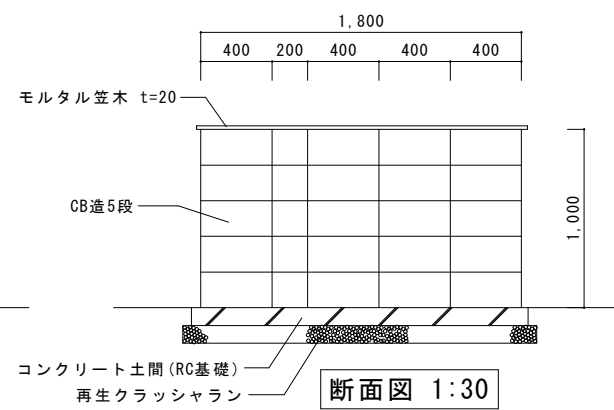

断面図 1:30

花壇(撤去・処分)

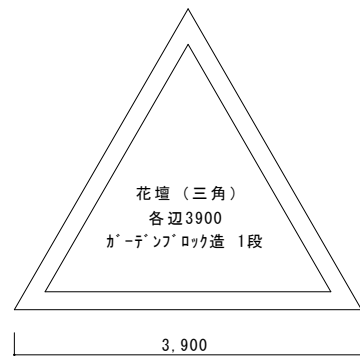

平面図 1:60

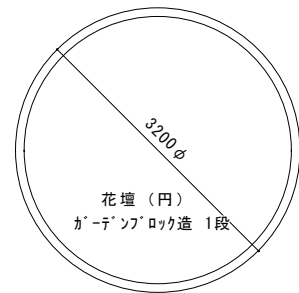

平面図 1:60

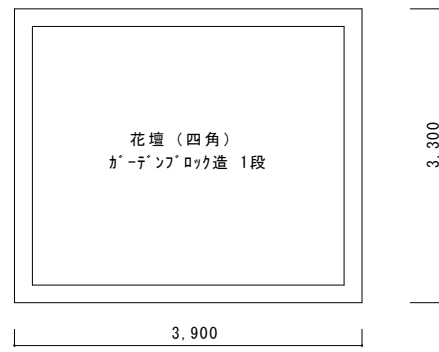

平面図 1:60

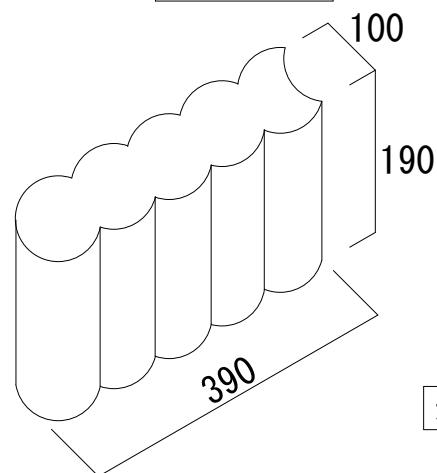

ガーデンブロック詳細図

小円形花壇(撤去・処分)

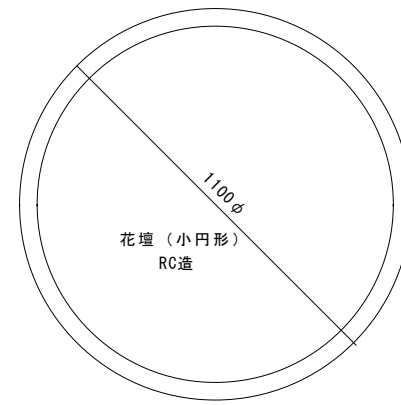

平面図 1:30

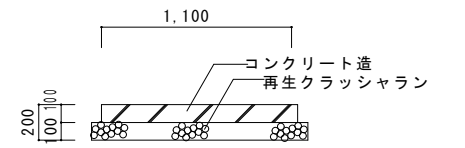

断面図 1:30

学級菜園(撤去・処分)

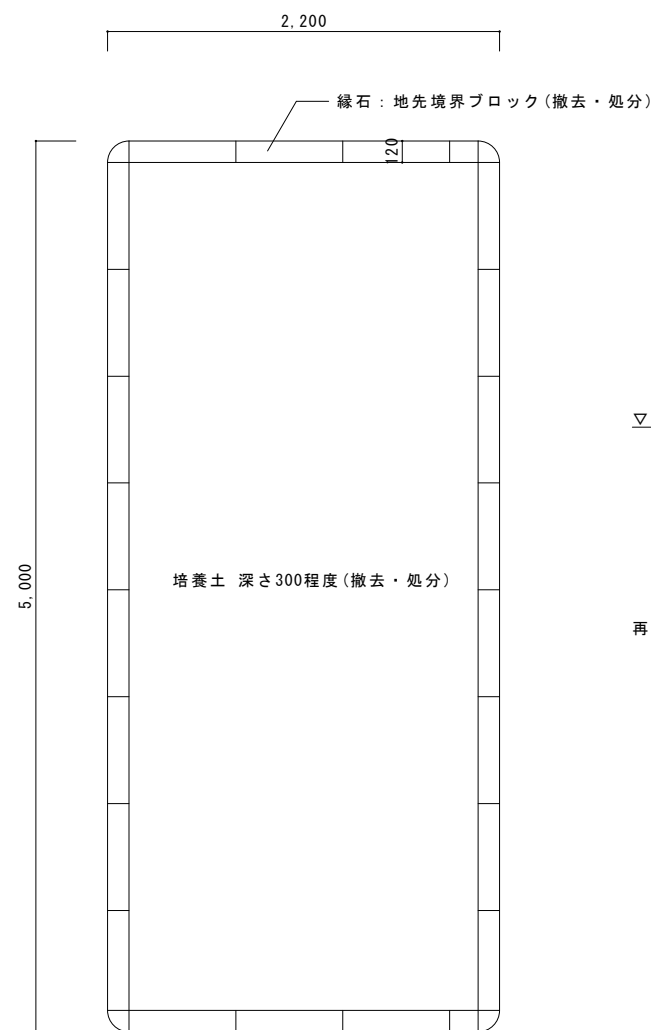

平面図 1:30

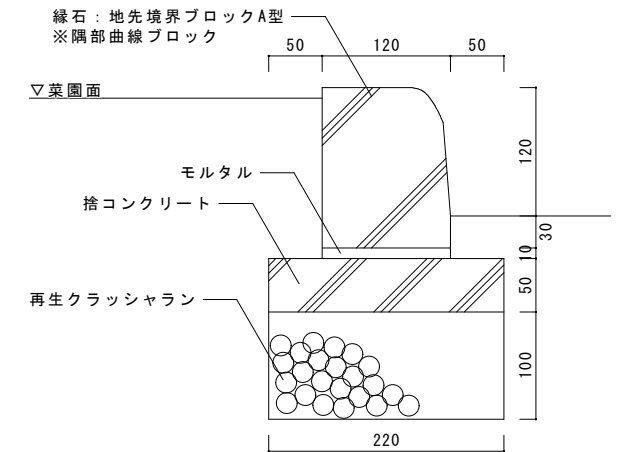

断面図 1:5

| | | | | | | |
|------------------------|--------------------------|----|------------------|---|------|---------------------------------|
| 工事名 | 岡山市立旭竜小学校内児童クラブ室外構整備ほか工事 | | | No. | K-10 | 株式会社 丹羽建築設計事務所 岡山県知事登録第1776号 |
| 図面名 | 解体図3(学級菜園・花壇・物置囲い) | 縮尺 | 1:5 1:30 1:60 | 1級建築士登録第320100号 丹羽雅人 〒700-0824 岡山市北区内山下1-4-21 TEL: 086-226-1135 | | |
| 岡山市 都市整備局 住宅・建築部 公共建築課 | | | | 令和8年4月 | | |
| 課長 | 課長補佐 | 係長 | 課員 | 担当者 | 承認 | 検図 |
| | | | | | | 製図 |

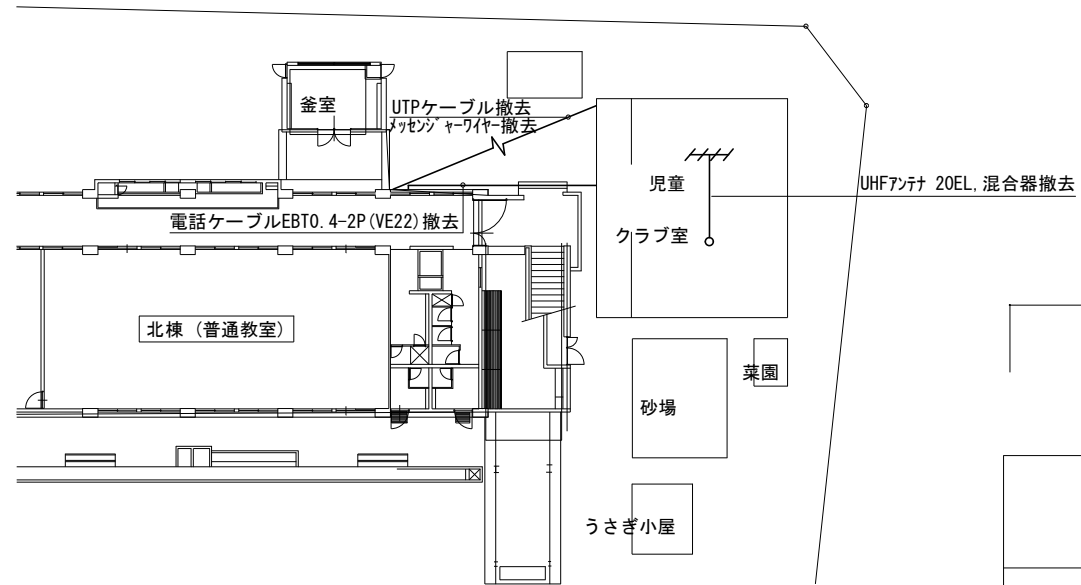

配置図 SC:1/200

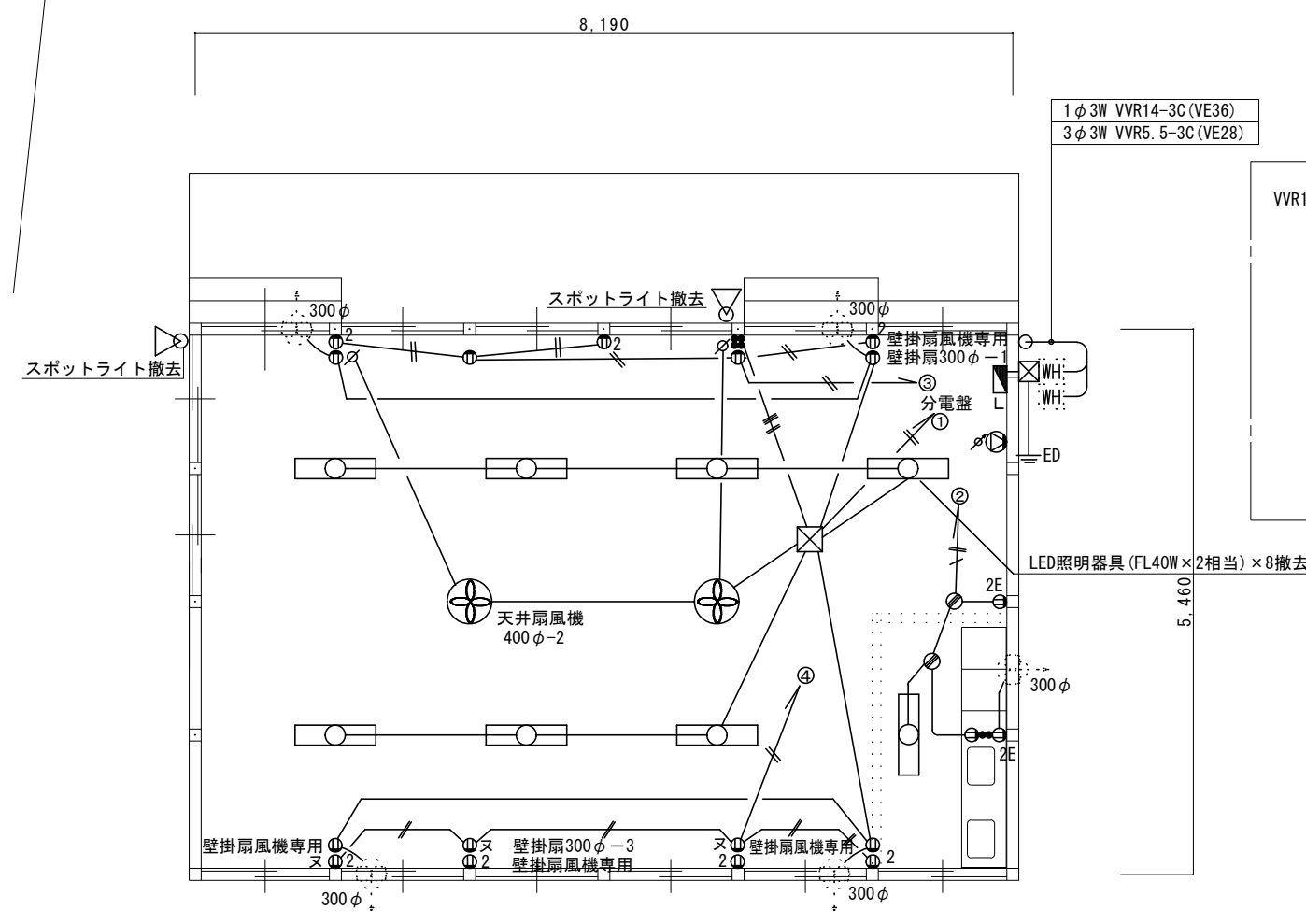

平面図 SC:1/50

1φ3W VVR14-3C (VE36)
3φ3W VVR5.5-3C (VE28)

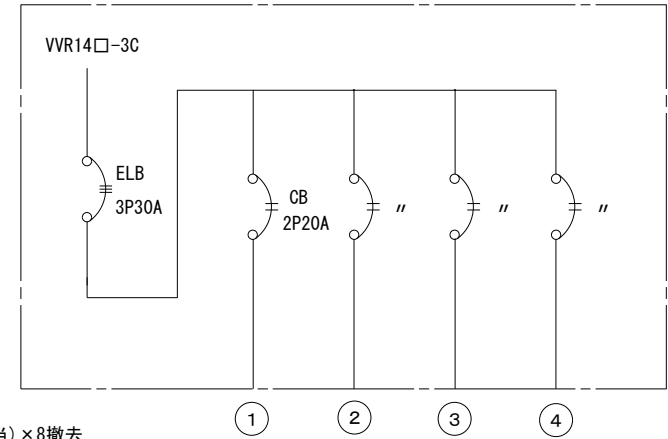

- 凡例 図中明記なきは、下記による。
- VVF1.6-2C
 - VVF1.6-3C+2C
 - VVF2.0-2C
 - VVF2.0-3C
 - 埋込スイッチ 1P15A×1
 - ⊕ 埋込コンセント 2P15A×1
 - ⊕ 2 埋込コンセント 2P15A×2
 - ⊕ 2E 埋込コンセント 2P15AE×2
 - ⊕ 天井扇風機 40cm
 - ⊕ 同上調速器
 - ⊕ 樹脂製アクトレットボックス
 - ⊕ PB. 200□×200-V
 - ⊕ 壁掛スイッチ
 - ⊕ 音量調節器

注) 屋内設備の照明器具は電気設備工事で撤去を行い、その他器具、配線等は建築手壊しにて撤去する。(再使用無し)

撤去又は取外した照明器具の安定器等については、PCB使用の有無を調査のうえ、リストおよび型番等の分かる写真を添付した報告書を提出し、監督員の承諾を得て引渡し又は処分すること。なお、電路から取外したPCB使用機器は特別管理産業廃棄物にあたるので、法律に従いPCB廃棄物の飛散・流出・地下浸透・悪臭発生の防止措置を講じ「PCB汚染物」の標示をすること。保管場所については、監督員の指示に従うこと。

| | | | | | | | | |
|------------------------|--------------------------|----|----|--------|----------------|----|----|--|
| 工事名 | 岡山市立旭竜小学校内児童クラブ室外構整備ほか工事 | | | N o . | E-01 | | | |
| 図面名 | 既存児童クラブ室電気設備撤去図 | | | 縮尺 | A2:1/50, 1/200 | | | |
| 岡山市 都市整備局 住宅・建築部 公共建築課 | | | | 令和7年2月 | | | | |
| 課長 | 課長補佐 | 係長 | 課員 | 担当者 | 承認 | 検図 | 製図 | |
| | | | | | | | | |

株式会社 丹羽建築設計事務所
岡山県知事登録第1776号
1級建築士登録第320100号 丹羽雅人
〒700-0824 岡山市北区内山下1-4-21
TEL:086-226-1135

岡山市建築設備工事（機械）仕様書
I 工事概要
1 工事場所
2 建物概要
3 工事項目
II 工事仕様
1 共通仕様
2 特記仕様

適用項目
1 機材
2 主任技術者等の資格
3 工事用電力、水、その他
4 技能士の適用
5 工事仮設物
6 土工事
7 発生材の処理
8 説明板
9 電気容量及び機器表示
10 負担金
11 電線・電線管
12 機器付属の制御盤
13 塗装
14 保温

衛生器具設備
1 大便器・小便器
2 洗浄用タンク
3 洗浄用タンク固定金物
4 大便器洗浄弁
5 温水洗浄便座
6 陶器の色
7 量水器
8 量水器用管
9 ライニング配管接続

15 運動観面下地処理
16 防振継手
17 フレキシブルジョイント
18 はつり工事
19 補修など
20 他工事との取合い
21 配管表示
22 土中埋設配管周囲の保護
23 埋設表示
24 支持金物、固定金具等
25 あと施工アンカー
26 ポンプの電動機の極数
27 ポンプの名板
28 保守工具
29 岡山市標準施工
30 耐震措置

21 配管表示
22 土中埋設配管周囲の保護
23 埋設表示
24 支持金物、固定金具等
25 あと施工アンカー
26 ポンプの電動機の極数
27 ポンプの名板
28 保守工具
29 岡山市標準施工
30 耐震措置

1 大便器・小便器
2 洗浄用タンク
3 洗浄用タンク固定金物
4 大便器洗浄弁
5 温水洗浄便座
6 陶器の色
7 量水器
8 量水器用管
9 ライニング配管接続

給水設備
5 井種
6 定流量弁
7 水槽周り可とう継手
8 埋設深度
9 ライニング配管管端処理
10 散水栓ボックス
11 給水管の使用許可
12 水質基準

排水設備
1 屋内汚水管
2 屋内雑排水管
3 通気管
4 屋外排水管
5 排水トラップ
6 ます
7 グリーストラップ
8 マンホール横
9 共栓鎖
10 満水試験継
11 洗面台接続
12 プール排水管
13 排水処理先

給湯設備
1 管種
2 井種
3 膨張水槽の保温
4 ライニング配管管端処理
5 給湯設備

ろ過循環設備
1 ろ過装置
2 ポンプ周り配管
3 循環配管
4 弁類
5 保温

消火設備
1 屋内消火栓箱
2 消火栓弁の耐圧
3 消火栓弁
4 保温
5 フレキシブルジョイント
6 消火ポンプ
7 管種
8 ガスメータ
9 ガスメータの取付
10 緊急遮断弁の取付
11 供給方式
12 ポンプ周りの配管
13 フロン液戻り機構
14 ポンプ回転防止
15 管の地中埋設深さ
16 沈下対策措置
17 電気防蝕
18 耐震対策設計

ガス設備
1 供給ガスの種類
2 管
3 ガスメータ
4 ガスメータの取付
5 緊急遮断弁の取付
6 供給方式
7 ポンプ周りの配管
8 フロン液戻り機構
9 ポンプ回転防止
10 管の地中埋設深さ
11 沈下対策措置
12 電気防蝕
13 耐震対策設計

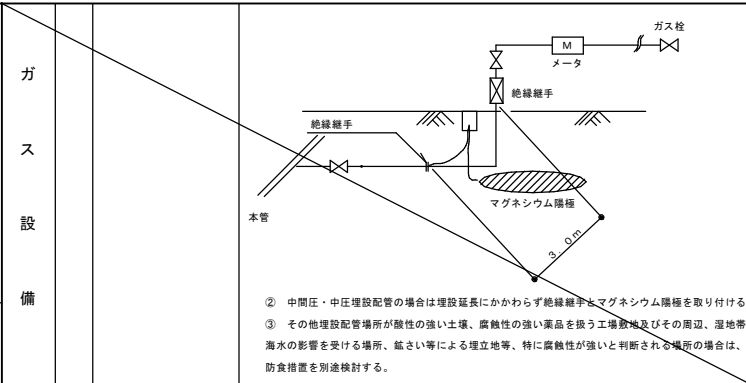

1 設計用温度条件
2 冷水・温水・冷温水管
3 ドレン管
4 冷却水管
5 膨張・空気抜き・補給水管
6 油管
7 冷媒配管
8 弁類
9 ファンコイルユニット
10 吹出口・吸込口
11 ダクト
12 防振・防火ダンパ
13 風量測定口
14 吹出口チャンパ

15 消音内貼り
16 瞬間流量計
17 温度計
18 冷温水管の空気抜き
19 防振吊り金物及び
20 エアフィルタの予備品

21 グリスフィルタの予備品
22 防振基礎
23 冷媒配管の保温カバー
24 保温
25 スリーブ
26 冷媒等の処理

1 埋設配管の継手部周りの防食処理は、標準仕様書 第6編第2章 都市ガスの取扱い2.5よりガス事業者の承認する工法による。
2 配管の吊り及び支持は絶縁処理を施す。
3 塗装仕上げにおいて仕様書以外に必要な箇所は明記する。
4 マグネシウム陽極の設置基準
① 低圧埋設配管で接続金物による100A以上の配管部分の延長が3m以上ある場合は、絶縁継手を取付け、さらにマグネシウム陽極（犠牲陽極）を設置する。

岡山市立旭童小学校内児童クラブ室外構整備ほか工事
No. M-01
M-05
岡山市 都市整備局 住宅・建築部 公共建築課
令和8年4月

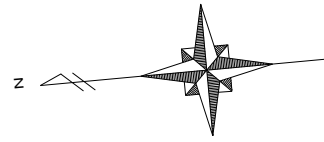

| 管種リスト | | | |
|-------|------|--------|--------|
| 記号 | 名称 | 管種 | 撤去工事区分 |
| ××× | 給水管 | 屋外 SGP | 機械設備 |
| —●— | 給水管 | 屋内 SGP | 建築工事 |
| ××× | 排水管 | 屋外 VP | 機械設備 |
| —●— | 排水管 | 屋内 VP | 建築工事 |
| — — | 給湯管 | CU.P | 建築工事 |
| — | 通気管 | VP | 建築工事 |
| —G— | ガス管 | 屋内 SGP | 建築工事 |
| —R— | 冷媒管 | 被覆銅管 | 建築工事 |
| —D— | ドレン管 | VP | 建築工事 |

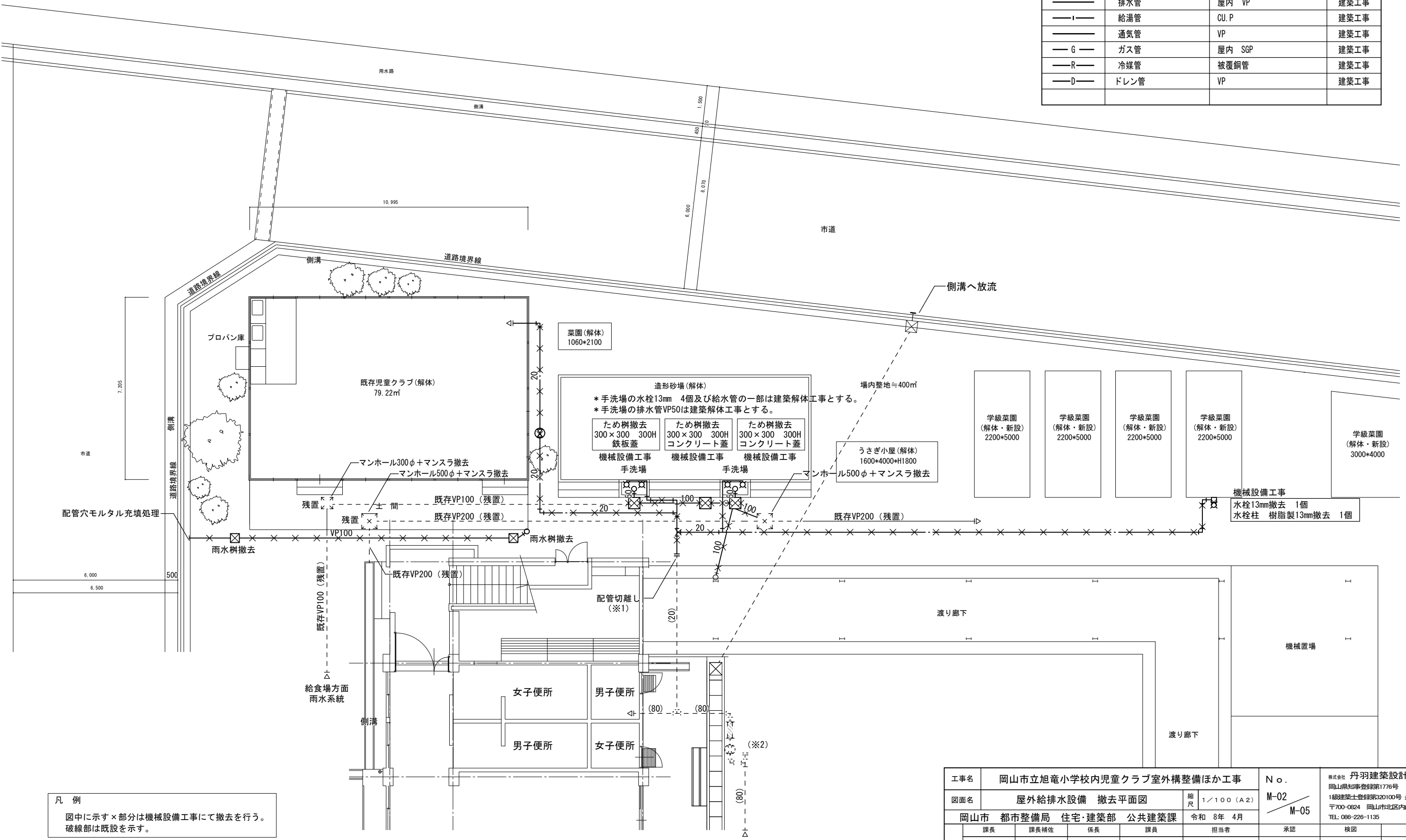

屋外給排水設備 撤去平面図 S=1/100

凡例
 図中に示す×部分は機械設備工事にて撤去を行う。
 破線部は既設を示す。

| | | | | | | |
|------------------------|--------------------------|----|----|----------|------------|---|
| 工事名 | 岡山市立旭竜小学校内児童クラブ室外構整備ほか工事 | | | No. | M-02 | 株式会社 丹羽建築設計事務所 岡山県知事登録第1776号 |
| 図面名 | 屋外給排水設備 撤去平面図 | | | 縮尺 | 1/100 (A2) | 1級建築士登録第320100号 丹羽雅人 〒700-0824 岡山市北区内山下1-4-21 TEL: 086-226-1135 |
| 岡山市 都市整備局 住宅・建築部 公共建築課 | | | | 令和 8年 4月 | M-05 | |
| 課長 | 課長補佐 | 係長 | 課員 | 担当者 | 承認 | 検閲 |
| | | | | | | 製図 |

撤去機器・器具リスト

| 器具名称 | 仕様 | 工事区分 | | 数量 |
|----------|--------------------------------|------|------|----|
| | | 建築工事 | 機械工事 | |
| 流し台 | | ○ | | 2 |
| コンロ台 | | ○ | | 1 |
| 自在水栓 | 13mm | ○ | | 2 |
| コンロ栓 | 15A | ○ | | 1 |
| 瞬間湯沸器 | 5号 元止め式 | | ○ | 1 |
| 止水栓 | 13mm | ○ | | 1 |
| 中間コック | 15A | ○ | | 1 |
| | | | | |
| | | | | |
| | | | | |
| 【 屋外 】 | | | | |
| LPG集合装置 | 2本立 自動切換調整器、ホース共 | ○ | | 1 |
| マイコンメーター | 2.5m ³ /h 供給業者へ引き渡し | | ○ | 1 |
| 横水栓 | 13mm | ○ | ○ | 5 |
| 水栓柱 | 樹脂製 13mm用 | | ○ | 1 |

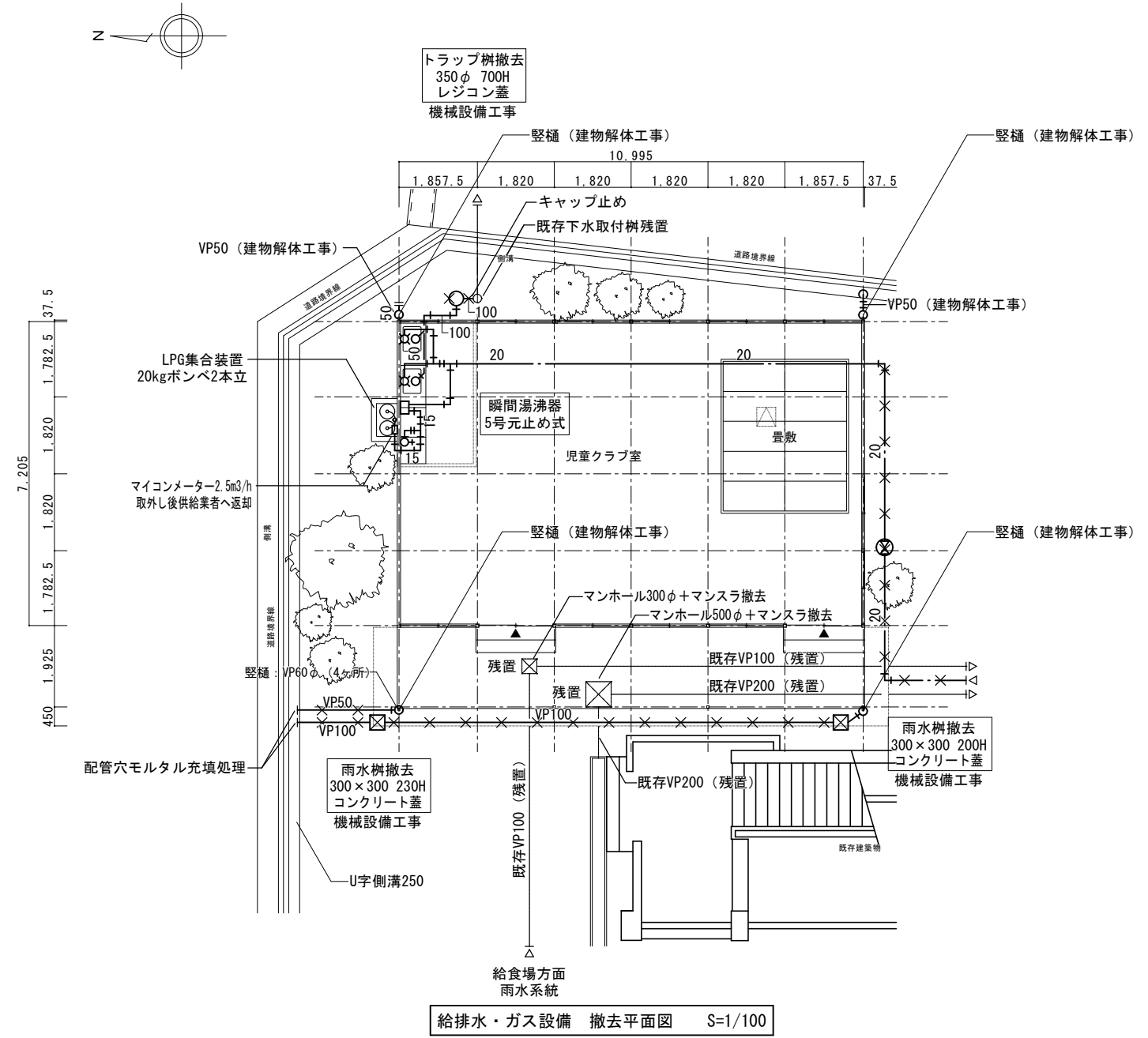

凡例
 図中に示す×印部分は機械設備工事にて撤去を行う。
 実線部分は建物解体工事にて解体撤去を行う。
 破線部分は既設を示し、残置とする。

| | | | | | | | |
|------------------------|--------------------------|----|------------|----------|--|----|----|
| 工事名 | 岡山市立旭竜小学校内児童クラブ室外構整備ほか工事 | | | No. | 株式会社 丹羽建築設計事務所 岡山県知事登録第1776号 1級建築士登録第320100号 丹羽雅人 〒700-0824 岡山市北区内山下1-4-21 TEL: 086-226-1135 | | |
| 図面名 | 給排水・ガス設備 撤去平面図 | 縮尺 | 1/100 (A2) | M-03 | | | |
| 岡山市 都市整備局 住宅・建築部 公共建築課 | | | | 令和 8年 4月 | M-05 | | |
| 課長 | 課長補佐 | 係長 | 課員 | 担当者 | 承認 | 検図 | 製図 |

冷暖房設備 撤去機器リスト

| 機器記号 | 機器名称 | 機器仕様 | 工事区分 | | 工事内容 | 台数 |
|-------|-----------|-------------------------|------|------|--|----|
| | | | 機械工事 | 別途工事 | | |
| ACP-1 | パッケージ型空調機 | 天井カセット4方向出型（ツイン） ダイキン製 | ○ | | 冷媒ポンプダウン破壊処理、室内外機撤去、 緑石基礎撤去（※冷媒管・ドレン管・制御 ケーブルの撤去は、建築解体工事に含む。 | 1組 |
| | | 冷房能力：22.4kW 暖房能力：28.0kW | | | | |
| | | 冷媒：R410A 冷媒封入量：6.4kg | | | | |
| | | 室外機外形寸法：940×320×1,430H | | | | |
| | | 室外機重量：133kg | | | | |

注記) エアコン機器廃棄にあたっては、冷媒ガス廃棄委託確認書、引取証明書、回収業者の登録済書類、回収時の写真を提出の事。

換気設備 撤去機器リスト

| 機器記号 | 機器名称 | 機器仕様 | 工事区分 | 台数 |
|------|-------|--------------|-----------|----|
| VF-1 | 壁付換気扇 | 羽根径 30cm | 建築解体工事に含む | 5台 |
| | | 付属品 ウエザーカバー共 | | |

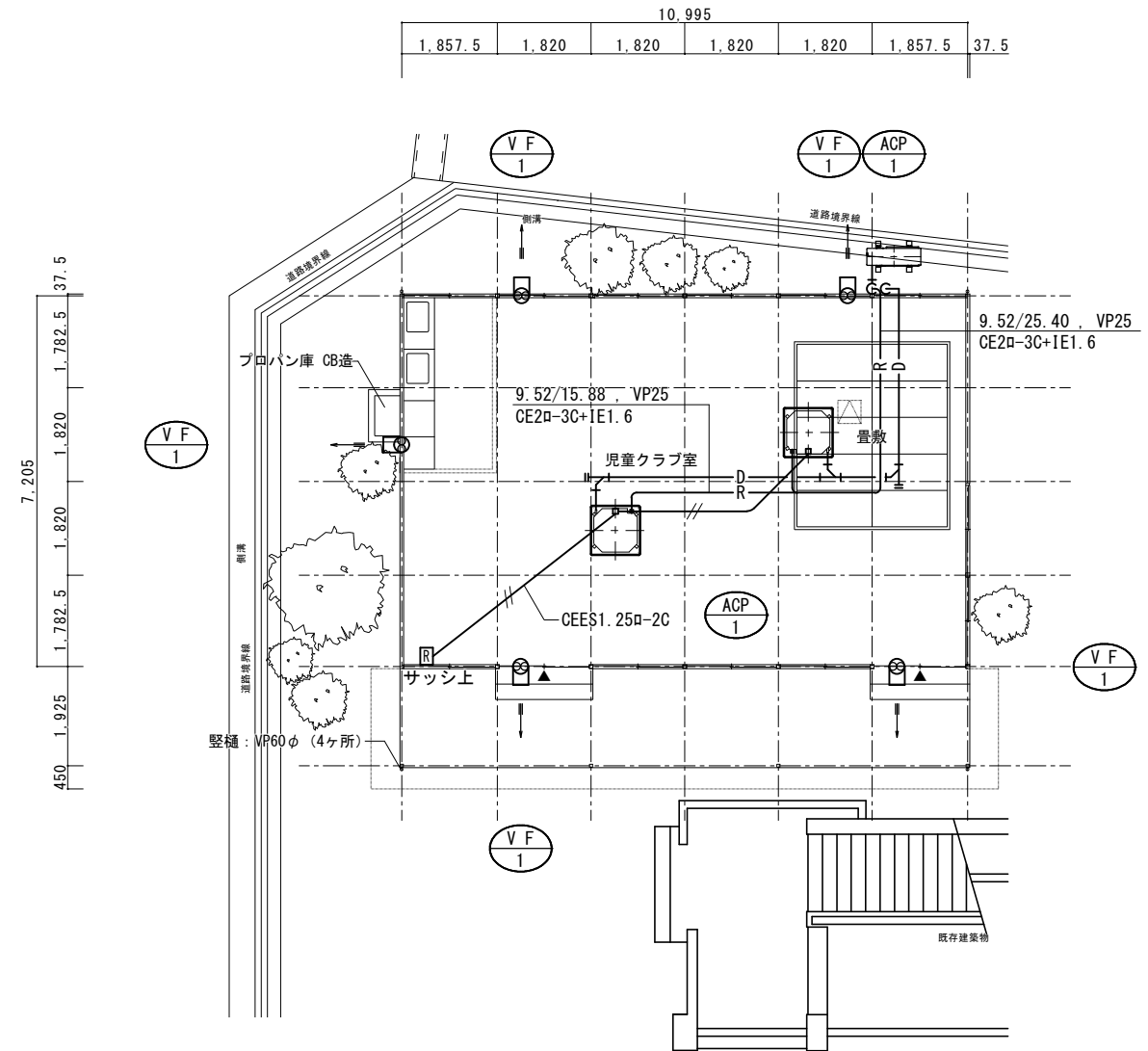
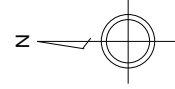

冷暖房・換気設備 撤去平面図 S=1/100

備考

空調一機器取外し及び撤去処分は機械設備とする。
 建物解体（屋内配管・ケーブル共）は建物解体工事とする。
 換気一建物解体工事とする。
 解体後は分別収集を行い、発生材処分を行う事。

| | | | | | | | |
|------------------------|--------------------------|----|----|------------|---------------------------------|---|----|
| 工事名 | 岡山市立旭竜小学校内児童クラブ室外構整備ほか工事 | | | No. | 株式会社 丹羽建築設計事務所 岡山県知事登録第1776号 | | |
| 図面名 | 空調・換気設備 撤去平面図 | | 縮尺 | 1/100 (A2) | M-04 | 1級建築士登録第320100号 丹羽雅人 | |
| 岡山市 都市整備局 住宅・建築部 公共建築課 | | | | 令和 8年 4月 | M-05 | 〒700-0824 岡山市北区内山下1-4-21 TEL: 086-226-1135 | |
| 課長 | 課長補佐 | 係長 | 課員 | 担当者 | 承認 | 検図 | 製図 |

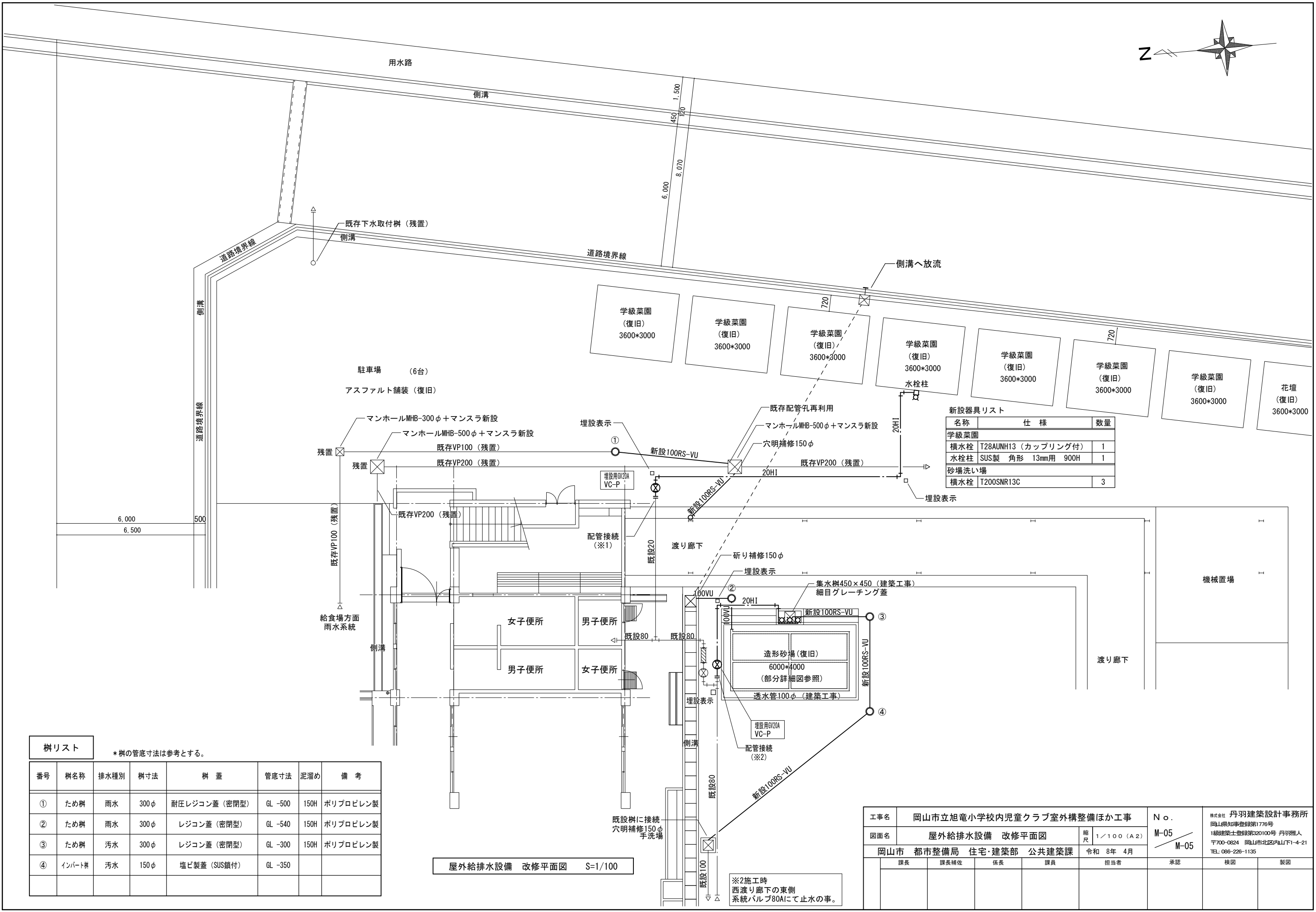
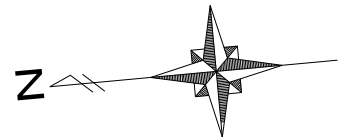

新設器具リスト

| 名称 | 仕様 | 数量 |
|-------|---------------------|----|
| 学級菜園 | | |
| 横水柱 | T28AUNH13 (カップリング付) | 1 |
| 水柱柱 | SUS製 角形 13mm用 900H | 1 |
| 砂場洗い場 | | |
| 横水柱 | T200SNR13C | 3 |

樹リスト * 樹の管底寸法は参考とする。

| 番号 | 樹名称 | 排水種別 | 樹寸法 | 樹蓋 | 管底寸法 | 泥溜め | 備考 |
|----|--------|------|------|---------------|---------|------|----------|
| ① | ため樹 | 雨水 | 300φ | 耐圧レジコン蓋 (密閉型) | GL -500 | 150H | ポリプロピレン製 |
| ② | ため樹 | 雨水 | 300φ | レジコン蓋 (密閉型) | GL -540 | 150H | ポリプロピレン製 |
| ③ | ため樹 | 汚水 | 300φ | レジコン蓋 (密閉型) | GL -300 | 150H | ポリプロピレン製 |
| ④ | インバート樹 | 汚水 | 150φ | 塩ビ製蓋 (SUS鎖付) | GL -350 | | |

屋外給排水設備 改修平面図 S=1/100

※2施工時
西渡り廊下の東側
系統バルブ80Aにて止水の事。

| | | | | | | | |
|------------------------|--------------------------|----|----|----------|------------|------|--|
| 工事名 | 岡山市立旭竜小学校内児童クラブ室外構整備ほか工事 | | | | N o. | M-05 | 株式会社 丹羽建築設計事務所 岡山県知事登録第1776号 1級建築士登録第320100号 丹羽雅人 〒700-0824 岡山市北区内山下1-4-21 TEL: 086-226-1135 |
| 図面名 | 屋外給排水設備 改修平面図 | | | 縮尺 | 1/100 (A2) | | |
| 岡山市 都市整備局 住宅・建築部 公共建築課 | | | | 令和 8年 4月 | M-05 | | |
| 課長 | 課長補佐 | 係長 | 課員 | 担当者 | 承認 | 検図 | |
| | | | | | | 製図 | |