

配置図 (改修前) 1/100

凡例

	EM-EEF 2mm-3C x 1 (HIVE22)
	EM-EEF 2mm-3C x 1, EM-EEF 1.6mm-2C x 1 (HIVE22)
	埋設標 コンクリート製
	2P15A x 1 (スイッチ) ユニット
	コンセント 2P15A x 2 EET付 (スイッチ) ユニット

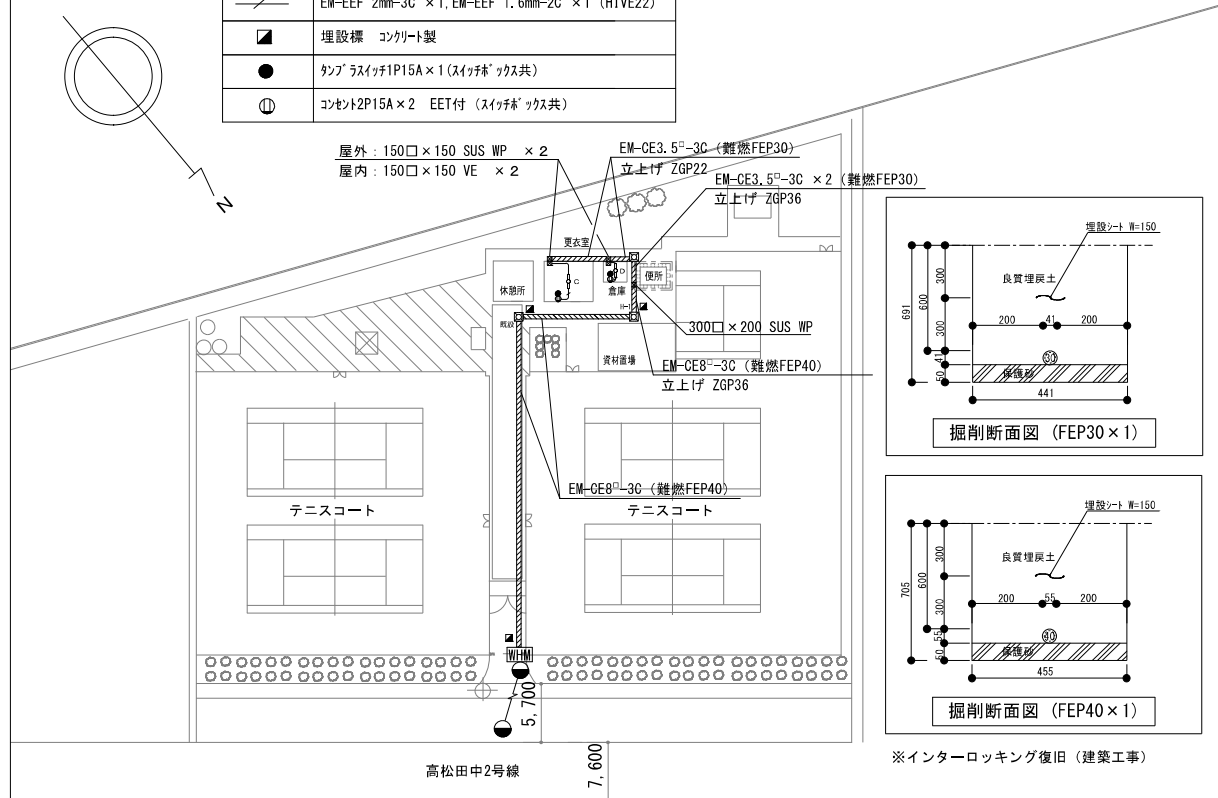

配置図 (改修後) 1/100

照明器具参考図 S-Free

<p>ポーチライト 40形電球1灯器具相当</p> <p>参考品番 LGWC80320KLE1</p> <p>A</p> <p>5000K</p> <p>壁直付型、防雨型、明るさセンサー付</p> <p>器具光束3.17lm、消費電力7.1W</p> <p>【設定】「お迎えモード」とし、お迎え時間を「明るくなるまで」に設定すること。</p>	<p>Hf16W1灯器具相当 ウォールライト</p> <p>参考品番 NNFS21811CLE9</p> <p>B</p> <p>5000K</p> <p>防雨型、ひと(熱線)センサー・EESセンサー付 (ON/OFF型)</p> <p>壁直付型</p> <p>本体: ステンレス、カバー: ポリカーボネート (乳白)</p> <p>光束寿命4000時間</p> <p>器具光束1470lm</p> <p>【設定】「点灯保持時間」は6分(原則)に設定すること</p>	<p>LED直付型40形 W150</p> <p>LSS9-4-48 LN</p> <p>C</p> <p>5000K</p> <p>一般タイプ、4000lmタイプ</p> <p>天井直付型</p> <p>消費電力25W、定格出力型、電圧100~242V</p> <p>Ra83</p>	<p>LED直付型40形 W150</p> <p>LSS9-4-23 LN</p> <p>D</p> <p>5000K</p> <p>一般タイプ、2500lmタイプ</p> <p>天井直付型</p> <p>消費電力16.3W、定格出力型、電圧100~242V</p> <p>Ra83</p>
---	---	---	---

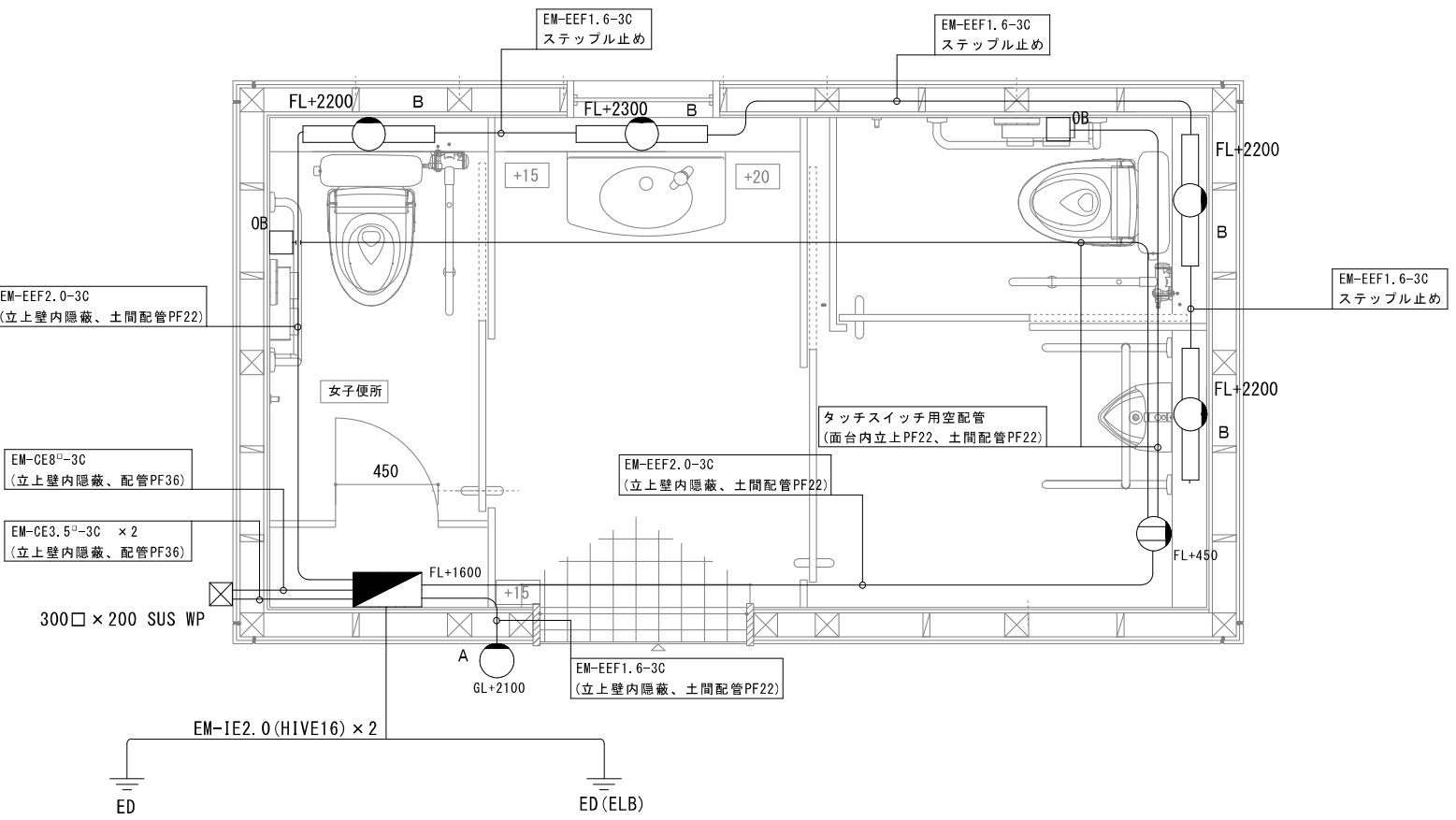

平面図 S=1/30

トイレ開閉器箱 参考単線結線図

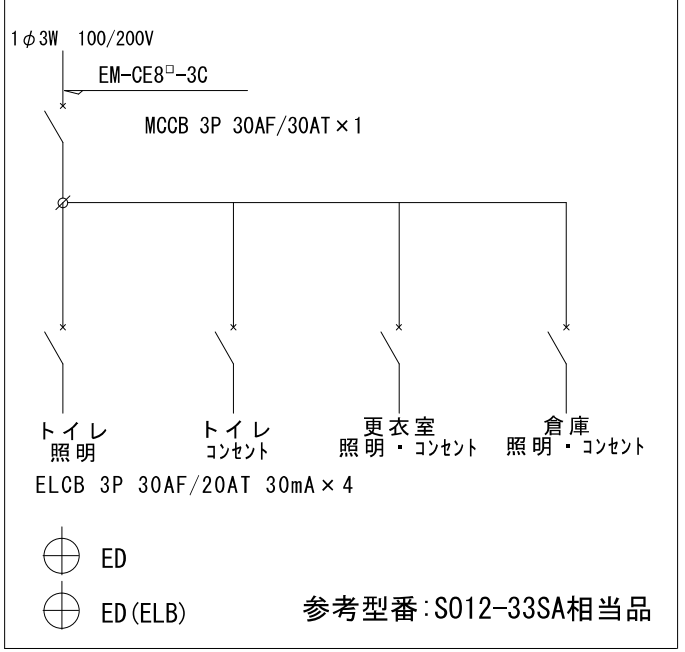

凡例

	照明器具 ウォールライト
	照明器具 ポーチライト
	開閉器箱 (一般形) 標準色塗装 参考型番: S012-33SA
	鍵付 SUS製 300x300x120 (鉄製基盤) メーカー市販品同等以上
	便器洗浄ユニット盤 埋込コンセント2P15A x 2 (EET)
	収納ボックス 鍵付 SUS製 (H300xW200xD120) 参考型番: S012-23SA
	アウトレットボックス
	P. BOX 300x300x200 SUS WP

工事名	高松ヘルシーパークトイレほか改築工事		No.	E-01
図面名	電気設備配置図 (改修前・改修後)	縮尺		
岡山市 都市整備局 住宅・建築部		令和8年6月		
公共建築課	課長	担当課長	主幹	課長補佐
			係長	副主査・主任
				設計担当

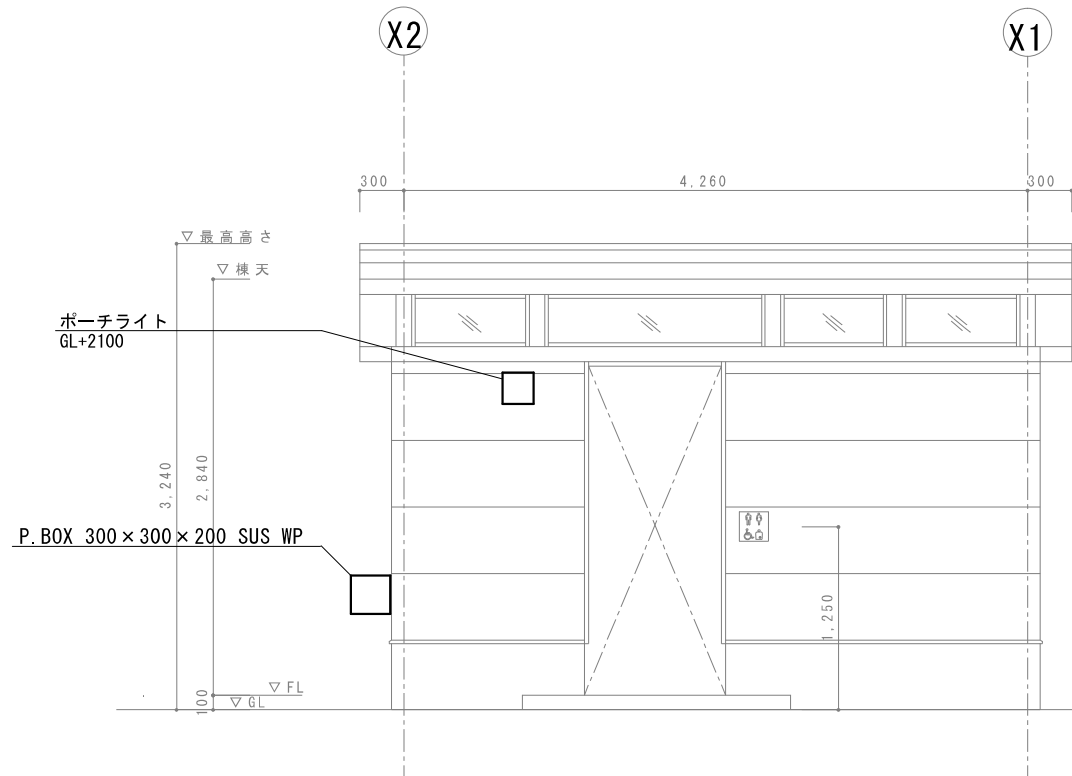

北立面図 S=1/50

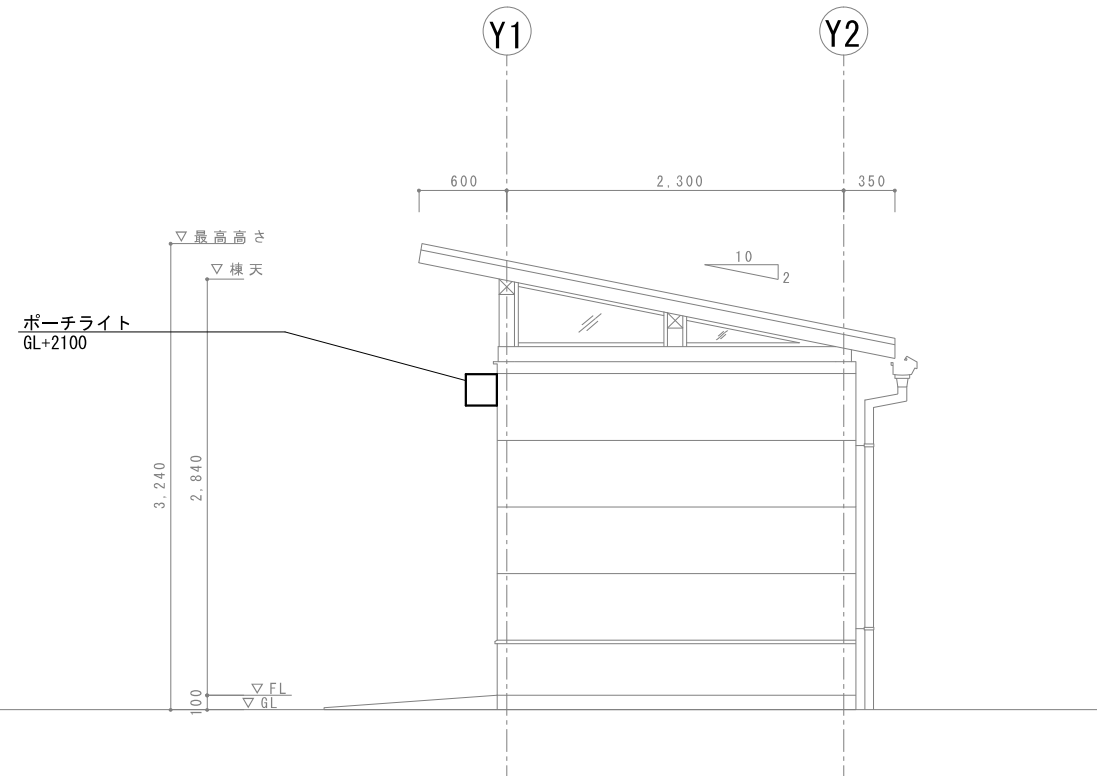

東立面図 S=1/50

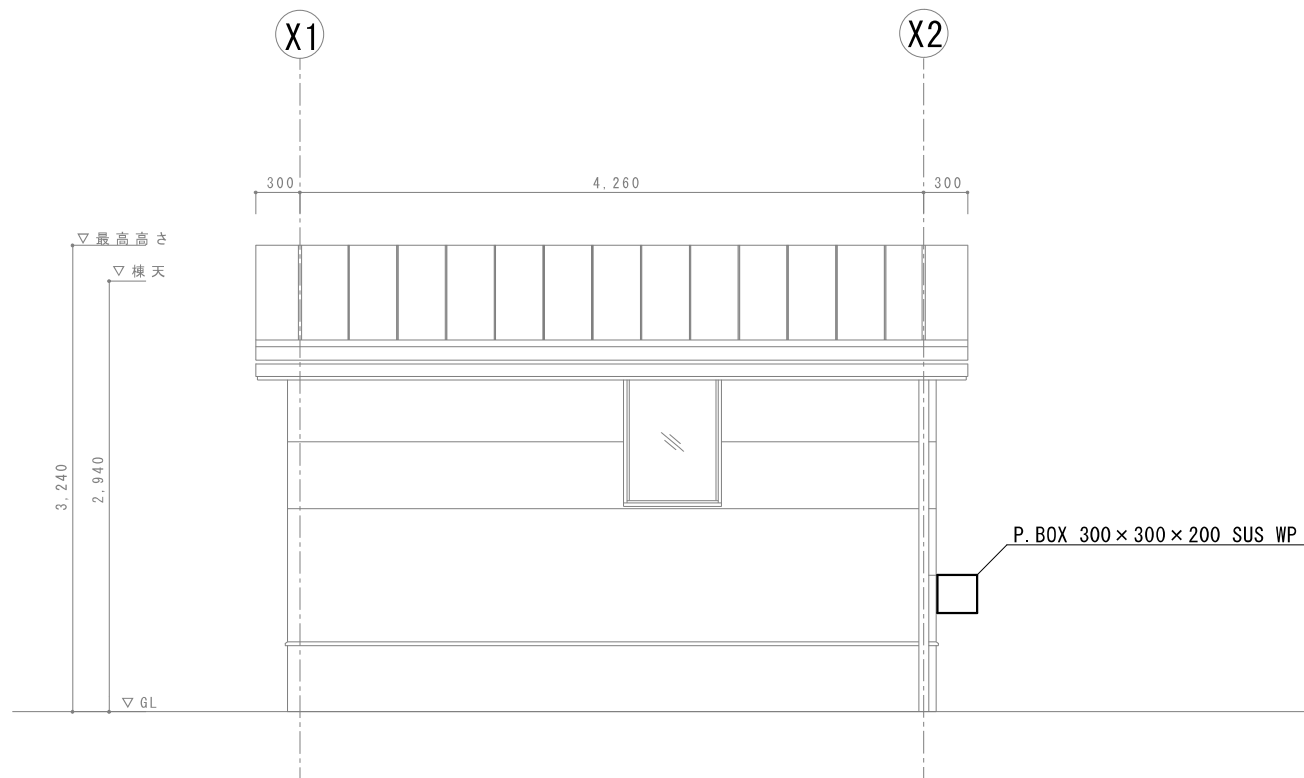

南立面図 S=1/50

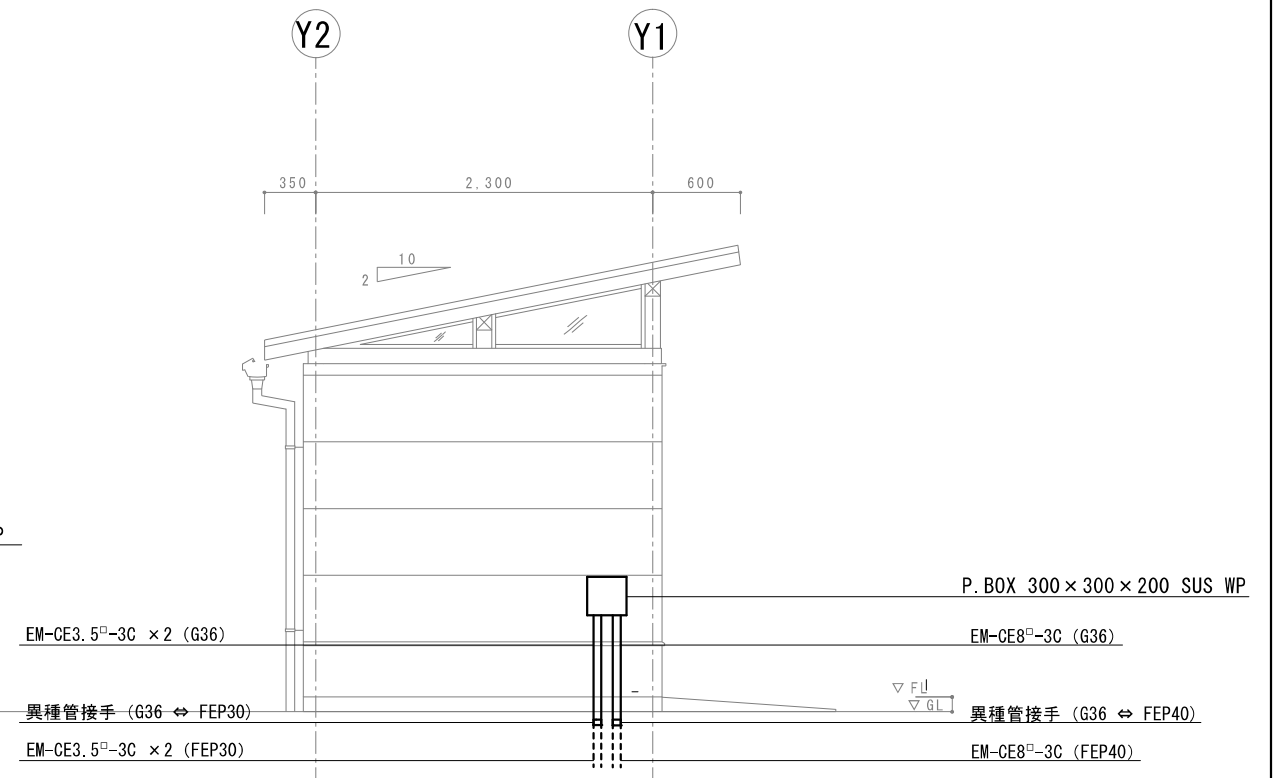

西立面図 S=1/50

工事名	高松ヘルシーパークトイレほか改築工事						No.	E-02
図面名	電気設備立面図					縮尺		
岡山市 都市整備局 住宅・建築部							令和8年6月	
課長	担当課長	主幹	課長補佐	係長	副主査	主任	設計担当	
公共建築課								

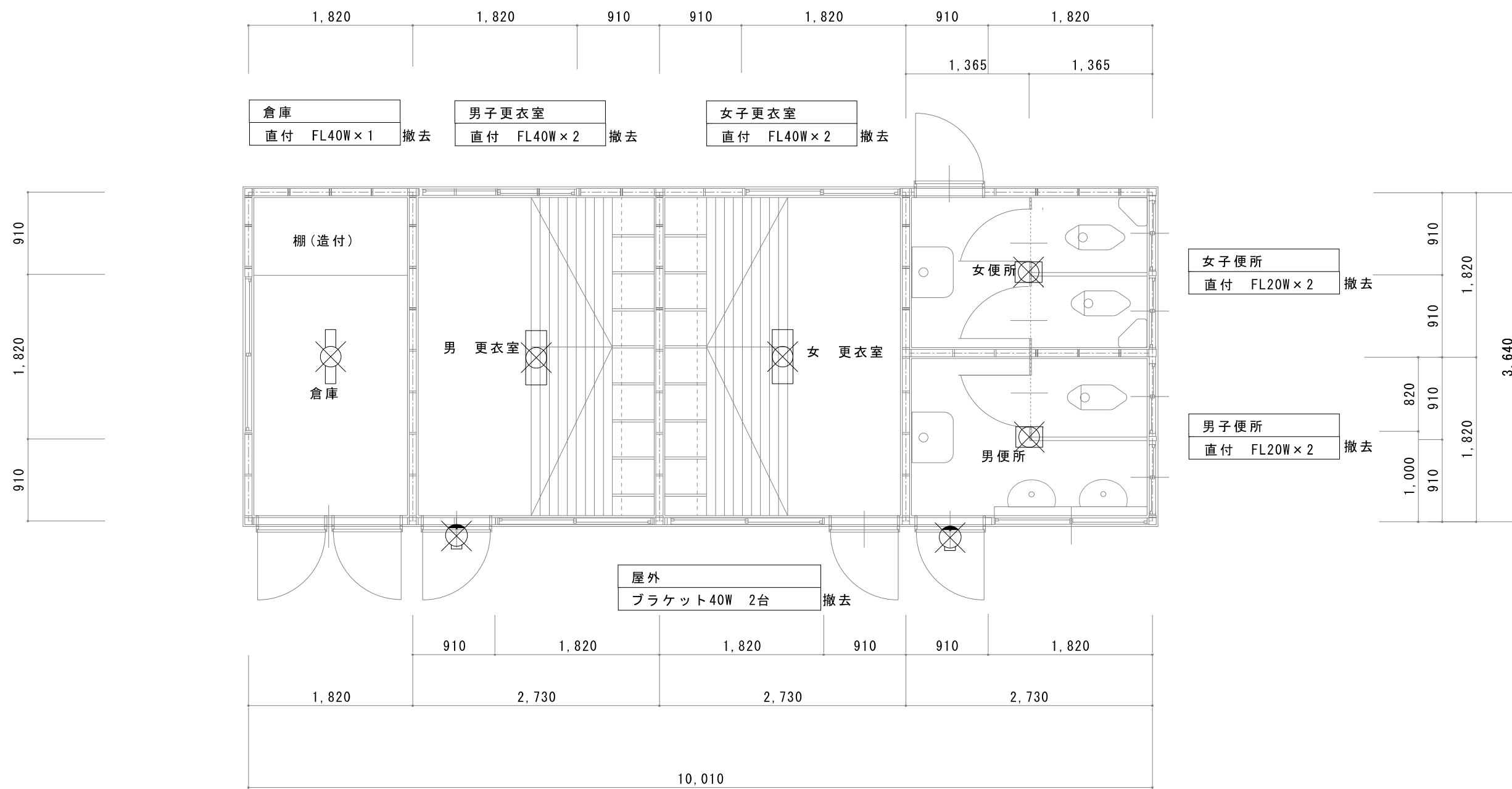

平面図 S=1/50

撤去又は取外した照明器具の安定器等については、PCB使用の有無を調査のうえ、リストおよび型番等の分かる写真を添付した報告書を提出し、監督員の承諾を得て引渡し又は処分すること。なお、電路から取り外したPCB使用機器は特別管理産業廃棄物にあたるので、法律に従いPCB廃棄物の飛散・流出・地下浸透・悪臭発生の防止措置を講じ「PCB汚染物」の標示をすること。保管場所については、監督員の指示に従うこと

工事名	高松ヘルシーパークトイレほか改築工事				No.	E-03
図面名	電気設備撤去図	縮尺	1/50			
岡山市 都市整備局 住宅・建築部					令和8年6月	
公共建築課	課長	担当課長	主幹	課長補佐	係長	副主査・主任 設計担当

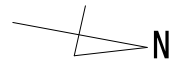

詳細はM-04

テニスコート側側溝に接続

便槽撤去(建築工事)

解体建物

FJ20 x 300L

PP20

GV20

配管切断 20A

テニスコート

テニスコート

GV20

PP25

駐車場

GV40

GV25

PP40

市道高松田中2号線(法第42条第1項第1号道路)

配置図(解体) 1/200

----- : 残置給水管
——— : 撤去給排水管

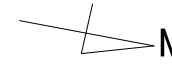

詳細はM-03

テニスコート側側溝に接続

便槽

新設建物

FJ20 x 300L

GV20 (VC-P)

HIVP20

配管接続 20A

テニスコート

テニスコート

GV25 (VC-P)

GV20

PP25

駐車場

GV40

GV25

PP40

市道高松田中2号線(法第42条第1項第1号道路)

配置図(新築) 1/200

■: 埋設標示柱(コンクリート)を示す

----- : 残置給水管
——— : 新設給排水管

工事名	高松ヘルシーパークトレレほか改築工事				N o.	
図面名	配置図		縮尺	A1:1/200 A3:1/400	M-02	
岡山市	都市整備局	住宅・建築部	公共建築課	令和8年6月	M-04	
課長	課長補佐	係長	課員	担当者	承認	検印

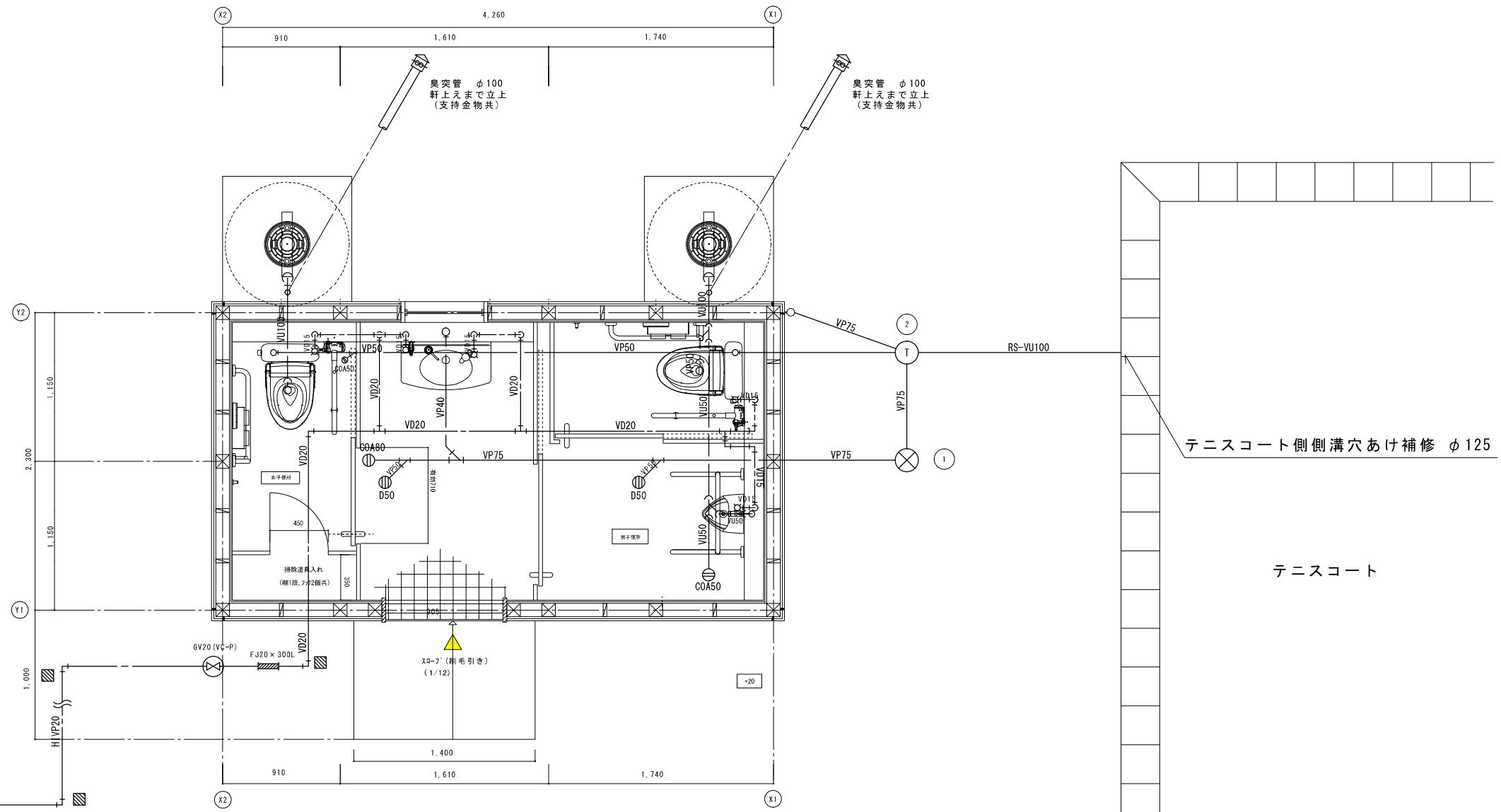
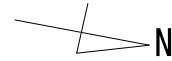

平面図 S=1/20

テニスコート側側溝穴あけ補修 φ125

テニスコート

: 埋設標示柱(コンクリート)を示す
 : 新設雑排水管
 : 新設汚水管
 : 新設給水管

※FRP使用設備に伴う下記工事は建築工事
 ・土工等
 ・基礎コンクリート
 ・マンホール根拠コンクリート

衛生・排水器具リスト			
設置場所	品名	参考品番・仕様	数量
公園便所	洋風大便器	ATW-50WX, TS670F1U, 他付属品一式	2
	壁掛小便器	ATU-309, SYS-50A, 他付属品一式	1
	壁掛洗面器	L270CM, TLC11AR, TL220D, TL40FU, TLDP2201JA, TLK0502J, 他付属品一式	1
	小便器用手摺	T112CU22, 他付属品一式	1
	L型手摺	T112CL10, 他付属品一式	2
	はね上げ手すり	T112HK7R, 他付属品一式	2
	フック	YKH52AR, 他付属品一式	2
	キ式横水栓	T28AKUH13	1
	床上掃除口	COA50	2
	床上掃除口	COA80	1
床排水金物	D50	2	

樹リスト				
種類	寸法	管底(現状GL)	備考	
① 木リブ®樹脂製ため樹	φ300	GL-270	樹脂コシ	(泥溜め≧150mm) 新設
② 木リブ®樹脂製トリア樹	φ300	GL-280	樹脂コシ	新設

便槽			
設置場所	品名	参考品番・仕様	備考
公園便所	簡易水洗面便槽	FRP 縦形 800L 960φ×1200H NKU4-8 (参考型番 林'ン) 接続口 100A、臭突分岐継手 100×100、小便排水分岐継手 100×50 便器接続自在コシ' 100A、標準マンホール、フラットバー (南京錠2箇所付) 臭突管セット 100A (ファン付) SYD-100E (参考型番 林'ン) 基礎コンクリート'ス及び上部コンクリート'ス'は建築工事	新設

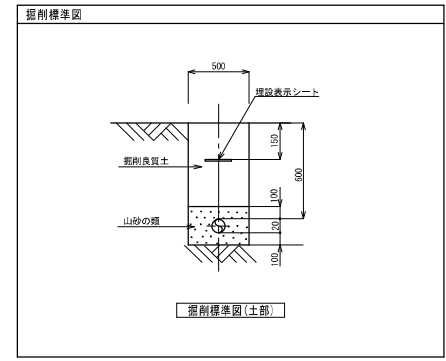

工事名	高松ヘルシーパークトイレほか改築工事			N o.	
図面名	平面図(新築)			№	M-03
図面縮尺	A1:1/20	A3:1/40	年月	令和8年6月	M-04
岡山市 都市整備局 住宅・建築部 公共建築課	課長	課長補佐	係長	課員	担当者
					承認
					検図
					製図

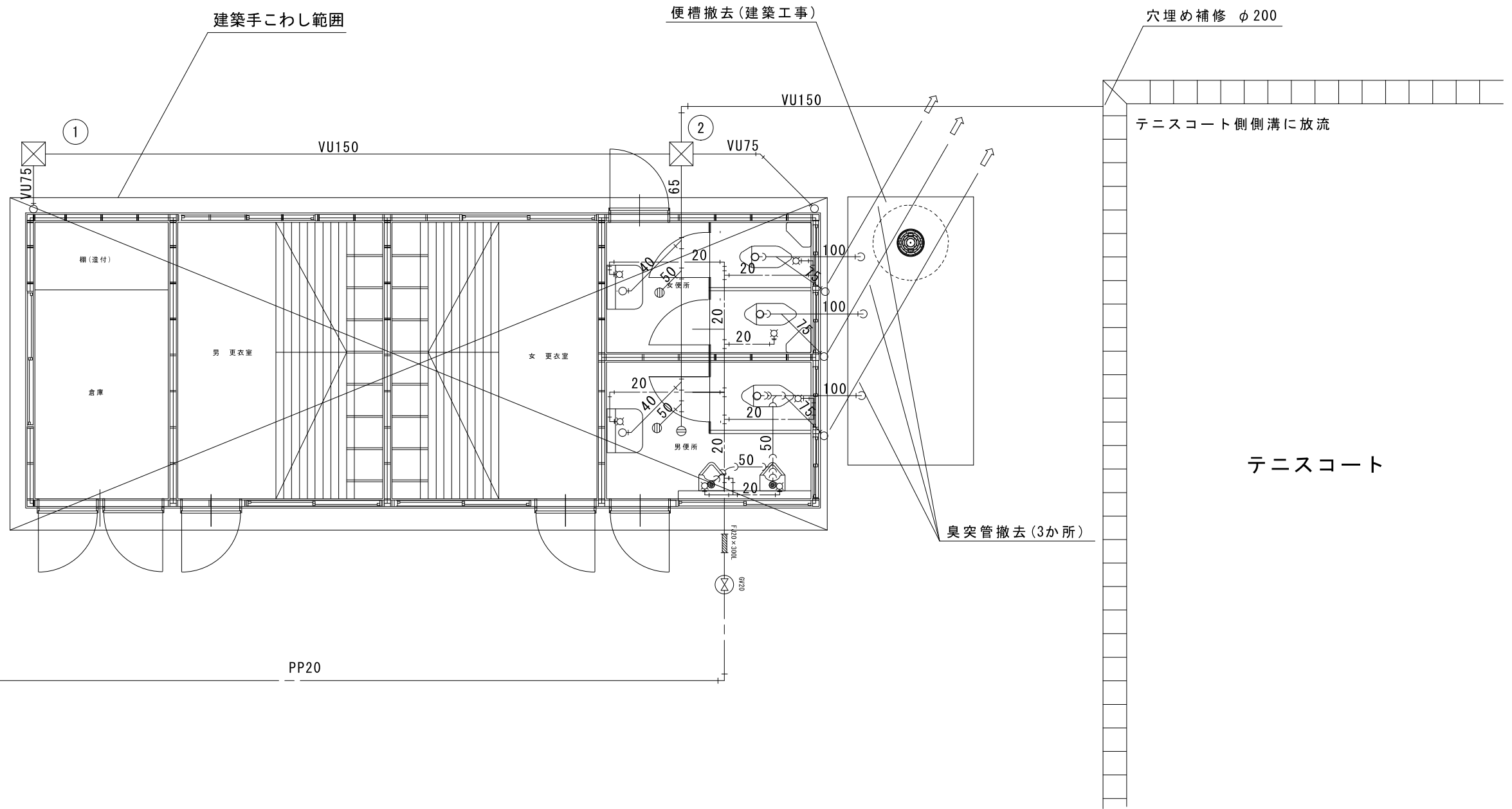
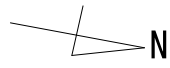

詳細はM-02

平面図 S=1/30

撤去樹リスト

記号	種類	寸法	管底	仕様
①	コンクリート樹	□300	GL-280	コンクリート蓋
②	コンクリート樹	□300	GL-290	コンクリート蓋

- : 撤去雑排水管
- C- : 撤去污水管
- - - : 撤去給排水管

屋内部分の配管・衛生機器類については
建築工事の手こわし範囲の含むものとする。

工事名	高松ヘルシーパークトイレほか改築工事				N o.	
図面名	平面図(解体)		縮尺	A1:1/30 A3:1/60	M-04	
岡山市	都市整備局	住宅・建築部	公共建築課	令和8年6月	M-04	
課長	課長補佐	係長	課員	担当者	承認	検図